

## **Resumo Executivo**

O Presente Relatório tem como objetivo a incorporação de informações que sejam relevantes para que se possa fazer a devida associação aos dados contidos no corpo do documento objeto da classificação de Situação de Emergência caracterizada pelo Decreto Municipal (564 – 18/10/2018) acrescido de todos os outros informes e dados listados no Módulo 08 do Prodist. Este enquadramento se apresenta na maioria das vezes em condições climáticas adversas com severidade dos fatores inerentes a situação, caracterizado por fortes ventos e chuvas de grande intensidade e continuidade que provocam danos tanto ao Município quanto a rede elétrica que atende a região afetada.

No dia 24/09/2018 – Segunda-feira – Por volta da 17horas ocorreu grande precipitação de chuva na cidade de São Miguel do Araguaia e região, com fortes rajadas de ventos. O evento em questão, causou grave prejuízo ao município, tanto na zona urbana quanto na zona rural. Foram identificadas várias árvores caídas na região e impedimentos de acessos as estradas devido a alagamento.

Conforme relatório do INMET – Estações Automáticas, pode-se verificar que houve rajadas de ventos de 55km/hora e com um acúmulo de chuvas de 9mm em curto período de tempo. Confirmando assim, o forte impacto que o evento climático causou a cidade de São Miguel do Araguaia e região.

### **Relatório de Ocorrências do período**

Na cidade de São Miguel do Araguaia e região, verificou-se também que a intensidade da chuva e dos ventos danificou a rede de distribuição de energia elétrica em diversos pontos da região registrando um total 23514 mil clientes com interrupção no fornecimento de energia elétrica e um CHI de 63258. Isso tudo provocado por eventos relacionados ao temporal.

Para otimizar o volume de atendimentos e reduzir os tempos de interrupção foram mobilizados os recursos extras da empresa que aumentou o contingente em relação a situação normal de operação. O acompanhamento da quantidade de equipes e o Tempo Médio de Atendimento podem ser consultados na Pág.02 do Relatório em anexo.

<b>Empresa</b>	CELG DISTRIBUIÇÃO S.A				
<b>Código do Relatório</b>	DECRETO-002/2018 - GO - SÃO MIGUEL ARAGUAIA				
<b>Evento:</b>	TEMPORAL NA CIDADE DE SÃO MIGUEL ARAGUAIA				
<b>Código COBRADE:</b>	1.3.2.1.5/1.3.2.1.4	<b>Data Início</b>	24/09/2018	<b>Hora início</b>	16:30
<b>Código do Evento:</b>	DECRETO-002/2018 -GO	<b>Data Término</b>	26/09/2018	<b>Hora Término</b>	23:59
<b>Valor CHI</b>	63258	<b>Subestações Atingidas</b>	SE SÃO MIGUEL DO ARAGUAIA		
<b>Código do Decreto (Se Houver):</b>	564 - 18/10/2018				
<b>Quantidade de Interrupções (Evento)</b>	98				
<b>Início 1ª Incidência (Data e Hora)</b>	24/09/2018 16:18	<b>Municípios Atingidos</b>	SÃO MIGUEL DO ARAGUAIA		
<b>Início Última Incidência (Data e Hora)</b>	26/09/2018 20:18				
<b>Média de Duração das Incidências (h)</b>	07,59				
<b>Duração da Incidência mais longa (h)</b>	23,97				
<b>Total de Clientes afetados</b>	23514				

DANOS CAUSADOS	
Equipamentos Danificado	Importância para o Sistema
Postes	Sustentação dos Circuitos Alimentadores
Chaves Fusíveis	Dispositivo de proteção para isolamento dos pontos de defeito
Isoladores	Sustentação dos Circuitos Alimentadores
Condutor	Suprimento de energia aos clientes

Relato técnico sobre a Intervenção realizada em Catalão		
Informações sobre Equipes		
<b>Quantidade Usual</b>	05	turmas
<b>Quantidade Adicional</b>	05	turmas
<b>Quantidade Total</b>	10	turmas
<b>Tempos Médios</b>		
<b>Preparação</b>	679,61	Min
<b>Deslocamento</b>	41,58	Min
<b>Execução</b>	96,04	Min
<b>TMAE</b>	817,24	Min

### Principais Dificuldades Encontradas:

Chuva forte com muitos pontos de alagamento e com o trânsito impedido em vários pontos da região dificultando o atendimento das ocorrências emergenciais principalmente na zona rural do município. Em determinadas regiões da cidade, decorrente dos fortes ventos, houve o tombamento de árvores nas estruturas de alimentação de média tensão, danos em ramais de ligação dos clientes.

Código das Ocorrências	Município	QTD Clientes	Hora início	Hora Fim	Duração	cjt_nome	∑CHI	Dia Crítico	Decreto
201809106755	SAO MIGUEL DO ARAGUAIA	8	25/09/2018 06:24	25/09/2018 11:13	4,82	NOVA CRIXAS	38,53		CALAMIDADE PÚBLICA
201809105975	SAO MIGUEL DO ARAGUAIA	7	24/09/2018 16:30	25/09/2018 18:40	2,17	NOVA CRIXAS	15,17		CALAMIDADE PÚBLICA
201809105975	SAO MIGUEL DO ARAGUAIA	2	24/09/2018 16:30	25/09/2018 18:40	2,17	NOVA CRIXAS	4,33		CALAMIDADE PÚBLICA
201809106246	SAO MIGUEL DO ARAGUAIA	1881	24/09/2018 17:03	24/09/2018 20:40	3,62	SAO MIGUEL DO ARAGUAIA	6802,95		CALAMIDADE PÚBLICA
201809106246	SAO MIGUEL DO ARAGUAIA	58	24/09/2018 17:03	24/09/2018 23:04	6,02	SAO MIGUEL DO ARAGUAIA	348,97		CALAMIDADE PÚBLICA
201809106246	SAO MIGUEL DO ARAGUAIA	4672	25/09/2018 01:15	25/09/2018 01:28	0,22	SAO MIGUEL DO ARAGUAIA	1012,27		CALAMIDADE PÚBLICA
201809106246	SAO MIGUEL DO ARAGUAIA	10	25/09/2018 01:25	25/09/2018 03:35	2,17	SAO MIGUEL DO ARAGUAIA	21,67		CALAMIDADE PÚBLICA
201809107051	SAO MIGUEL DO ARAGUAIA	116	24/09/2018 20:58	25/09/2018 20:33	23,58	SAO MIGUEL DO ARAGUAIA	2735,67		CALAMIDADE PÚBLICA
201809105975	SAO MIGUEL DO ARAGUAIA	189	24/09/2018 16:30	24/09/2018 20:42	4,20	SAO MIGUEL DO ARAGUAIA	793,80		CALAMIDADE PÚBLICA
201809105975	SAO MIGUEL DO ARAGUAIA	370	25/09/2018 02:43	25/09/2018 02:53	0,17	SAO MIGUEL DO ARAGUAIA	61,67		CALAMIDADE PÚBLICA
201809105975	SAO MIGUEL DO ARAGUAIA	18	24/09/2018 16:30	25/09/2018 19:05	2,58	SAO MIGUEL DO ARAGUAIA	46,50		CALAMIDADE PÚBLICA
201809105975	SAO MIGUEL DO ARAGUAIA	2	24/09/2018 16:30	26/09/2018 13:36	21,10	SAO MIGUEL DO ARAGUAIA	42,20		CALAMIDADE PÚBLICA
201809105975	SAO MIGUEL DO ARAGUAIA	302	24/09/2018 16:30	25/09/2018 12:40	20,17	SAO MIGUEL DO ARAGUAIA	6090,33		CALAMIDADE PÚBLICA
2018092400078	SAO MIGUEL DO ARAGUAIA	27	24/09/2018 18:37	24/09/2018 18:41	0,07	SAO MIGUEL DO ARAGUAIA	1,80		CALAMIDADE PÚBLICA
201809106249	SAO MIGUEL DO ARAGUAIA	677	24/09/2018 17:02	25/09/2018 05:12	12,17	SAO MIGUEL DO ARAGUAIA	8236,83		CALAMIDADE PÚBLICA
201809106268	SAO MIGUEL DO ARAGUAIA	330	24/09/2018 17:23	25/09/2018 03:45	10,37	SAO MIGUEL DO ARAGUAIA	3421,00		CALAMIDADE PÚBLICA
201809106336	SAO MIGUEL DO ARAGUAIA	85	24/09/2018 17:05	25/09/2018 09:56	16,85	SAO MIGUEL DO ARAGUAIA	1432,25		CALAMIDADE PÚBLICA
201809106631	SAO MIGUEL DO ARAGUAIA	63	24/09/2018 18:27	25/09/2018 13:55	19,47	SAO MIGUEL DO ARAGUAIA	1226,40		CALAMIDADE PÚBLICA
201809106222	SAO MIGUEL DO ARAGUAIA	137	24/09/2018 16:54	25/09/2018 12:44	19,83	SAO MIGUEL DO ARAGUAIA	2717,17		CALAMIDADE PÚBLICA
201809106246	SAO MIGUEL DO ARAGUAIA	2662	24/09/2018 17:03	24/09/2018 18:53	1,83	SAO MIGUEL DO ARAGUAIA	4880,33		CALAMIDADE PÚBLICA
201809106246	SAO MIGUEL DO ARAGUAIA	4	24/09/2018 17:03	24/09/2018 23:04	6,02	SAO MIGUEL DO ARAGUAIA	24,07		CALAMIDADE PÚBLICA
201809105975	SAO MIGUEL DO ARAGUAIA	6	24/09/2018 16:30	24/09/2018 23:31	7,02	SAO MIGUEL DO ARAGUAIA	42,10		CALAMIDADE PÚBLICA
201809105975	SAO MIGUEL DO ARAGUAIA	447	24/09/2018 16:30	25/09/2018 12:40	20,17	SAO MIGUEL DO ARAGUAIA	9014,50		CALAMIDADE PÚBLICA
201809105975	SAO MIGUEL DO ARAGUAIA	1218	24/09/2018 16:18	24/09/2018 16:29	0,18	SAO MIGUEL DO ARAGUAIA	223,30		CALAMIDADE PÚBLICA
201809105975	SAO MIGUEL DO ARAGUAIA	370	25/09/2018 00:08	25/09/2018 00:35	0,45	SAO MIGUEL DO ARAGUAIA	166,50		CALAMIDADE PÚBLICA
201809105975	SAO MIGUEL DO ARAGUAIA	370	25/09/2018 01:10	25/09/2018 01:28	0,30	SAO MIGUEL DO ARAGUAIA	111,00		CALAMIDADE PÚBLICA
201809105975	SAO MIGUEL DO ARAGUAIA	1120	25/09/2018 16:51	25/09/2018 16:56	0,08	SAO MIGUEL DO ARAGUAIA	93,33		CALAMIDADE PÚBLICA
201809105975	SAO MIGUEL DO ARAGUAIA	174	24/09/2018 16:30	24/09/2018 20:42	4,20	SAO MIGUEL DO ARAGUAIA	730,80		CALAMIDADE PÚBLICA
201809105975	SAO MIGUEL DO ARAGUAIA	6	24/09/2018 16:30	25/09/2018 16:56	0,43	SAO MIGUEL DO ARAGUAIA	2,60		CALAMIDADE PÚBLICA

201809105975	SAO MIGUEL DO ARAGUAIA	8	25/09/2018 16:57	25/09/2018 17:22	0,42	SAO MIGUEL DO ARAGUAIA	3,33		CALAMIDADE PÚBLICA
201809106487	SAO MIGUEL DO ARAGUAIA	113	24/09/2018 17:22	25/09/2018 05:34	12,20	SAO MIGUEL DO ARAGUAIA	1378,60		CALAMIDADE PÚBLICA
201809106246	SAO MIGUEL DO ARAGUAIA	31	24/09/2018 17:03	25/09/2018 01:15	8,20	SAO MIGUEL DO ARAGUAIA	254,20		CALAMIDADE PÚBLICA
201809105975	SAO MIGUEL DO ARAGUAIA	1	24/09/2018 16:30	25/09/2018 10:10	17,67	SAO MIGUEL DO ARAGUAIA	17,67		CALAMIDADE PÚBLICA
201809105975	SAO MIGUEL DO ARAGUAIA	363	24/09/2018 21:55	24/09/2018 22:11	0,27	SAO MIGUEL DO ARAGUAIA	96,80		CALAMIDADE PÚBLICA
201809105975	SAO MIGUEL DO ARAGUAIA	1120	25/09/2018 16:57	25/09/2018 17:07	0,17	SAO MIGUEL DO ARAGUAIA	186,67		CALAMIDADE PÚBLICA
201809105975	SAO MIGUEL DO ARAGUAIA	1	24/09/2018 16:30	24/09/2018 23:31	7,02	SAO MIGUEL DO ARAGUAIA	7,02		CALAMIDADE PÚBLICA
201809105975	SAO MIGUEL DO ARAGUAIA	8	25/09/2018 17:30	25/09/2018 20:56	3,43	SAO MIGUEL DO ARAGUAIA	27,47		CALAMIDADE PÚBLICA
201809105975	SAO MIGUEL DO ARAGUAIA	2	24/09/2018 16:30	25/09/2018 16:56	0,43	SAO MIGUEL DO ARAGUAIA	0,87		CALAMIDADE PÚBLICA
201809106246	SAO MIGUEL DO ARAGUAIA	10	24/09/2018 17:03	25/09/2018 16:38	23,58	SAO MIGUEL DO ARAGUAIA	235,83		CALAMIDADE PÚBLICA
201809106246	SAO MIGUEL DO ARAGUAIA	4610	24/09/2018 23:01	24/09/2018 23:04	0,05	SAO MIGUEL DO ARAGUAIA	230,50		CALAMIDADE PÚBLICA
201809106246	SAO MIGUEL DO ARAGUAIA	28	25/09/2018 01:25	25/09/2018 16:02	14,62	SAO MIGUEL DO ARAGUAIA	409,27		CALAMIDADE PÚBLICA
201809106246	SAO MIGUEL DO ARAGUAIA	5	24/09/2018 17:03	25/09/2018 01:15	8,20	SAO MIGUEL DO ARAGUAIA	41,00		CALAMIDADE PÚBLICA
2018092400074	SAO MIGUEL DO ARAGUAIA	185	24/09/2018 17:03	24/09/2018 18:53	1,83	SAO MIGUEL DO ARAGUAIA	339,17		CALAMIDADE PÚBLICA
201809105975	SAO MIGUEL DO ARAGUAIA	21	24/09/2018 16:30	24/09/2018 18:16	1,77	SAO MIGUEL DO ARAGUAIA	37,10		CALAMIDADE PÚBLICA
201809105975	SAO MIGUEL DO ARAGUAIA	70	24/09/2018 16:30	25/09/2018 19:05	2,58	SAO MIGUEL DO ARAGUAIA	180,83		CALAMIDADE PÚBLICA
2018092400068	SAO MIGUEL DO ARAGUAIA	6	24/09/2018 16:30	24/09/2018 18:16	1,77	SAO MIGUEL DO ARAGUAIA	10,60		CALAMIDADE PÚBLICA
201809107083	SAO MIGUEL DO ARAGUAIA	51	24/09/2018 20:05	25/09/2018 12:51	16,77	SAO MIGUEL DO ARAGUAIA	855,10		CALAMIDADE PÚBLICA
201809107299	SAO MIGUEL DO ARAGUAIA	330	25/09/2018 04:08	25/09/2018 09:00	4,87	SAO MIGUEL DO ARAGUAIA	1606,00	DIA CRÍTICO	CALAMIDADE PÚBLICA
201809108417	SAO MIGUEL DO ARAGUAIA	9	25/09/2018 12:01	25/09/2018 16:16	4,25	SAO MIGUEL DO ARAGUAIA	38,25	DIA CRÍTICO	CALAMIDADE PÚBLICA
201809108547	SAO MIGUEL DO ARAGUAIA	2	25/09/2018 10:51	25/09/2018 14:50	3,98	SAO MIGUEL DO ARAGUAIA	7,97	DIA CRÍTICO	CALAMIDADE PÚBLICA
201809109025	SAO MIGUEL DO ARAGUAIA	1	25/09/2018 13:25	26/09/2018 10:41	21,27	SAO MIGUEL DO ARAGUAIA	21,27	DIA CRÍTICO	CALAMIDADE PÚBLICA
201809109105	SAO MIGUEL DO ARAGUAIA	2	25/09/2018 13:40	25/09/2018 16:47	3,12	SAO MIGUEL DO ARAGUAIA	6,23	DIA CRÍTICO	CALAMIDADE PÚBLICA
201809110345	SAO MIGUEL DO ARAGUAIA	6	25/09/2018 15:15	26/09/2018 07:25	16,17	SAO MIGUEL DO ARAGUAIA	97,00	DIA CRÍTICO	CALAMIDADE PÚBLICA
201809110856	SAO MIGUEL DO ARAGUAIA	11	25/09/2018 18:51	25/09/2018 20:49	1,97	SAO MIGUEL DO ARAGUAIA	21,63	DIA CRÍTICO	CALAMIDADE PÚBLICA
201809110863	SAO MIGUEL DO ARAGUAIA	5	25/09/2018 17:23	26/09/2018 13:53	20,50	SAO MIGUEL DO ARAGUAIA	102,50	DIA CRÍTICO	CALAMIDADE PÚBLICA
201809111302	SAO MIGUEL DO ARAGUAIA	3	25/09/2018 21:00	25/09/2018 22:05	1,08	SAO MIGUEL DO ARAGUAIA	3,25	DIA CRÍTICO	CALAMIDADE PÚBLICA
201809117293	SAO MIGUEL DO ARAGUAIA	113	26/09/2018 19:41	27/09/2018 06:33	10,87	SAO MIGUEL DO ARAGUAIA	1227,93	DIA CRÍTICO	CALAMIDADE PÚBLICA
201809113942	SAO MIGUEL DO ARAGUAIA	1	26/09/2018 10:21	26/09/2018 11:39	1,30	SAO MIGUEL DO ARAGUAIA	1,30	DIA CRÍTICO	CALAMIDADE PÚBLICA
201809111513	SAO MIGUEL DO ARAGUAIA	10	25/09/2018 22:28	26/09/2018 10:16	11,80	SAO MIGUEL DO ARAGUAIA	118,00	DIA CRÍTICO	CALAMIDADE PÚBLICA
201809112694	SAO MIGUEL DO ARAGUAIA	1	26/09/2018 08:09	26/09/2018 11:10	3,02	SAO MIGUEL DO ARAGUAIA	3,02	DIA CRÍTICO	CALAMIDADE PÚBLICA
201809108646	SAO MIGUEL DO ARAGUAIA	135	25/09/2018 11:10	25/09/2018 14:37	3,45	SAO MIGUEL DO ARAGUAIA	465,75	DIA CRÍTICO	CALAMIDADE PÚBLICA
201809113920	SAO MIGUEL DO ARAGUAIA	134	26/09/2018 08:31	26/09/2018 12:02	3,52	SAO MIGUEL DO ARAGUAIA	471,23	DIA CRÍTICO	CALAMIDADE PÚBLICA
201809116081	SAO MIGUEL DO ARAGUAIA	1	26/09/2018 15:43	27/09/2018 18:50	3,12	SAO MIGUEL DO ARAGUAIA	3,12	DIA CRÍTICO	CALAMIDADE PÚBLICA
201809116994	SAO MIGUEL DO ARAGUAIA	6	26/09/2018 18:49	27/09/2018 09:08	14,32	SAO MIGUEL DO ARAGUAIA	85,90	DIA CRÍTICO	CALAMIDADE PÚBLICA
201809107319	SAO MIGUEL DO ARAGUAIA	5	25/09/2018 05:37	25/09/2018 15:34	9,95	SAO MIGUEL DO ARAGUAIA	49,75	DIA CRÍTICO	CALAMIDADE PÚBLICA
201809111680	SAO MIGUEL DO ARAGUAIA	11	25/09/2018 23:06	26/09/2018 09:46	10,67	SAO MIGUEL DO ARAGUAIA	117,33	DIA CRÍTICO	CALAMIDADE PÚBLICA
201809113028	SAO MIGUEL DO ARAGUAIA	1	26/09/2018 09:07	26/09/2018 15:14	6,12	SAO MIGUEL DO ARAGUAIA	6,12	DIA CRÍTICO	CALAMIDADE PÚBLICA
201809110691	SAO MIGUEL DO ARAGUAIA	125	25/09/2018 17:44	25/09/2018 23:49	6,08	SAO MIGUEL DO ARAGUAIA	760,42	DIA CRÍTICO	CALAMIDADE PÚBLICA
201809111094	SAO MIGUEL DO ARAGUAIA	1	25/09/2018 19:47	26/09/2018 10:50	15,05	SAO MIGUEL DO ARAGUAIA	15,05	DIA CRÍTICO	CALAMIDADE PÚBLICA
201809116895	SAO MIGUEL DO ARAGUAIA	165	26/09/2018 18:23	26/09/2018 23:23	5,00	SAO MIGUEL DO ARAGUAIA	825,00	DIA CRÍTICO	CALAMIDADE PÚBLICA
201809117748	SAO MIGUEL DO ARAGUAIA	1	26/09/2018 19:56	27/09/2018 10:24	14,47	SAO MIGUEL DO ARAGUAIA	14,47	DIA CRÍTICO	CALAMIDADE PÚBLICA
201809113045	SAO MIGUEL DO ARAGUAIA	1	26/09/2018 09:12	27/09/2018 10:58	1,77	SAO MIGUEL DO ARAGUAIA	1,77	DIA CRÍTICO	CALAMIDADE PÚBLICA

201809107349	SAO MIGUEL DO ARAGUAIA	1	25/09/2018 06:17	25/09/2018 14:37	8,33	SAO MIGUEL DO ARAGUAIA	8,33	DIA CRÍTICO	CALAMIDADE PÚBLICA
201809116752	SAO MIGUEL DO ARAGUAIA	1	26/09/2018 18:10	27/09/2018 13:38	19,47	SAO MIGUEL DO ARAGUAIA	19,47	DIA CRÍTICO	CALAMIDADE PÚBLICA
201809108680	SAO MIGUEL DO ARAGUAIA	9	25/09/2018 09:52	25/09/2018 13:59	4,12	SAO MIGUEL DO ARAGUAIA	37,05	DIA CRÍTICO	CALAMIDADE PÚBLICA
201809108680	SAO MIGUEL DO ARAGUAIA	1	25/09/2018 14:00	25/09/2018 15:50	1,83	SAO MIGUEL DO ARAGUAIA	1,83	DIA CRÍTICO	CALAMIDADE PÚBLICA
201809108680	SAO MIGUEL DO ARAGUAIA	8	25/09/2018 14:00	25/09/2018 19:32	5,53	SAO MIGUEL DO ARAGUAIA	44,27	DIA CRÍTICO	CALAMIDADE PÚBLICA
201809110955	SAO MIGUEL DO ARAGUAIA	1	25/09/2018 19:18	26/09/2018 17:07	21,82	SAO MIGUEL DO ARAGUAIA	21,82	DIA CRÍTICO	CALAMIDADE PÚBLICA
201809114759	SAO MIGUEL DO ARAGUAIA	1	26/09/2018 11:42	27/09/2018 11:40	23,97	SAO MIGUEL DO ARAGUAIA	23,97	DIA CRÍTICO	CALAMIDADE PÚBLICA
201809110770	SAO MIGUEL DO ARAGUAIA	81	25/09/2018 18:30	26/09/2018 01:13	6,72	SAO MIGUEL DO ARAGUAIA	544,05	DIA CRÍTICO	CALAMIDADE PÚBLICA
201809111283	SAO MIGUEL DO ARAGUAIA	9	25/09/2018 20:52	26/09/2018 10:59	14,12	SAO MIGUEL DO ARAGUAIA	127,05	DIA CRÍTICO	CALAMIDADE PÚBLICA
201809112710	SAO MIGUEL DO ARAGUAIA	1	26/09/2018 08:14	26/09/2018 12:48	4,57	SAO MIGUEL DO ARAGUAIA	4,57	DIA CRÍTICO	CALAMIDADE PÚBLICA
201809112777	SAO MIGUEL DO ARAGUAIA	1	26/09/2018 08:35	27/09/2018 13:47	5,20	SAO MIGUEL DO ARAGUAIA	5,20	DIA CRÍTICO	CALAMIDADE PÚBLICA
201809107445	SAO MIGUEL DO ARAGUAIA	1	25/09/2018 07:05	25/09/2018 14:37	7,53	SAO MIGUEL DO ARAGUAIA	7,53	DIA CRÍTICO	CALAMIDADE PÚBLICA
201809112888	SAO MIGUEL DO ARAGUAIA	197	26/09/2018 06:51	26/09/2018 13:42	6,85	SAO MIGUEL DO ARAGUAIA	1349,45	DIA CRÍTICO	CALAMIDADE PÚBLICA
201809116753	SAO MIGUEL DO ARAGUAIA	1	26/09/2018 18:11	27/09/2018 14:28	20,28	SAO MIGUEL DO ARAGUAIA	20,28	DIA CRÍTICO	CALAMIDADE PÚBLICA
201809117333	SAO MIGUEL DO ARAGUAIA	52	26/09/2018 20:08	26/09/2018 20:40	0,53	SAO MIGUEL DO ARAGUAIA	27,73	DIA CRÍTICO	CALAMIDADE PÚBLICA
201809108555	SAO MIGUEL DO ARAGUAIA	11	25/09/2018 10:53	25/09/2018 18:42	7,82	SAO MIGUEL DO ARAGUAIA	85,98	DIA CRÍTICO	CALAMIDADE PÚBLICA
201809108680	SAO MIGUEL DO ARAGUAIA	7	25/09/2018 09:52	25/09/2018 19:50	9,97	SAO MIGUEL DO ARAGUAIA	69,77	DIA CRÍTICO	CALAMIDADE PÚBLICA
201809110021	SAO MIGUEL DO ARAGUAIA	1	25/09/2018 10:17	26/09/2018 15:52	5,58	SAO MIGUEL DO ARAGUAIA	5,58	DIA CRÍTICO	CALAMIDADE PÚBLICA
201809112541	SAO MIGUEL DO ARAGUAIA	1	26/09/2018 07:55	26/09/2018 20:09	12,23	SAO MIGUEL DO ARAGUAIA	12,23	DIA CRÍTICO	CALAMIDADE PÚBLICA
201809112594	SAO MIGUEL DO ARAGUAIA	1	26/09/2018 08:39	26/09/2018 09:42	1,05	SAO MIGUEL DO ARAGUAIA	1,05	DIA CRÍTICO	CALAMIDADE PÚBLICA
201809113536	SAO MIGUEL DO ARAGUAIA	4	26/09/2018 09:01	26/09/2018 15:28	6,45	SAO MIGUEL DO ARAGUAIA	25,80	DIA CRÍTICO	CALAMIDADE PÚBLICA
201809107667	SAO MIGUEL DO ARAGUAIA	26	25/09/2018 06:39	25/09/2018 12:05	5,43	SAO MIGUEL DO ARAGUAIA	141,27	DIA CRÍTICO	CALAMIDADE PÚBLICA
201809108941	SAO MIGUEL DO ARAGUAIA	1	25/09/2018 12:59	25/09/2018 18:27	5,47	SAO MIGUEL DO ARAGUAIA	5,47	DIA CRÍTICO	CALAMIDADE PÚBLICA
201809111050	SAO MIGUEL DO ARAGUAIA	51	25/09/2018 19:28	25/09/2018 23:40	4,20	SAO MIGUEL DO ARAGUAIA	214,20	DIA CRÍTICO	CALAMIDADE PÚBLICA
201809115347	SAO MIGUEL DO ARAGUAIA	1	26/09/2018 14:20	27/09/2018 16:05	1,75	SAO MIGUEL DO ARAGUAIA	1,75	DIA CRÍTICO	CALAMIDADE PÚBLICA
2018092500076	SAO MIGUEL DO ARAGUAIA	1	25/09/2018 13:05	25/09/2018 14:37	1,53	SAO MIGUEL DO ARAGUAIA	1,53	DIA CRÍTICO	CALAMIDADE PÚBLICA



Estado de Goiás  
Governador  
São Miguel do Araguaia

**DECRETO Nº 564/2018, DE 18 DE OUTUBRO DE 2018.**

**"DECLARA SITUAÇÃO DE EMERGENCIANAS ÁREAS DO MUNICÍPIO DE SÃO MIGUEL DO ARAGUAIA AFETADAS PELAS CHUVAS"**

O Prefeito do município de São Miguel do Araguaia, localizado no Estado de Goiás, no uso da competência e das atribuições que lhe conferem as Constituições da República e do Estado de Goiás, bem assim a Lei Orgânica Municipal.

Considerando que em virtude das fortes chuvas que afetaram o município, tendo em vista que no dia 24 de setembro de 2018, aproximadamente às 17 horas, foi registrado índice pluviométrico muito superior que o habitual, com fortíssimas correntes de ventos, causando inúmeros prejuízos humanos e materiais ao município, tanto na zona rural quanto urbana, que as intempéries acarretaram uma série tais danos em diversas regiões rurais, como a ocorrência de queda de árvores nas redes elétricas, dificultando acesso às estradas devido aos alagamentos;

**DECRETA:**

**Art. 1º.** Fica declarada situação de emergência ou estado de calamidade pública no município no dia 24 de setembro de 2018.

**Art. 2º.** Autoriza-se a mobilização de todos os órgãos municipais para atuarem sob a coordenação do Órgão Municipal de Proteção e Defesa Civil, nas ações de resposta aos danos e reabilitação do cenário e reconstrução.

**Art. 3º.** Este Decreto entrará em vigor na data de sua publicação, para que surta todos os seus jurídicos e legais efeitos.

**Cumpra-se e Publique-se:**

Gabinete do Prefeito de São Miguel do Araguaia, aos 18 dias do mês de outubro de

2018.

ARTIGO 18.º DO REGULAMENTO MUNICIPAL DE SÃO MIGUEL DO ARAGUAIA - GOIÁS  
O Prefeito Municipal, no uso de suas atribuições legais, em conformidade com o art. 18.º do Regulamento Municipal de São Miguel do Araguaia - Goiás, resolve publicar este Decreto Municipal no lugar de acordo com a Lei Orgânica Municipal.

  
**NELIO PONTES DA CUNHA**  
Prefeito Municipal

MAPA GEOELÉTRICO

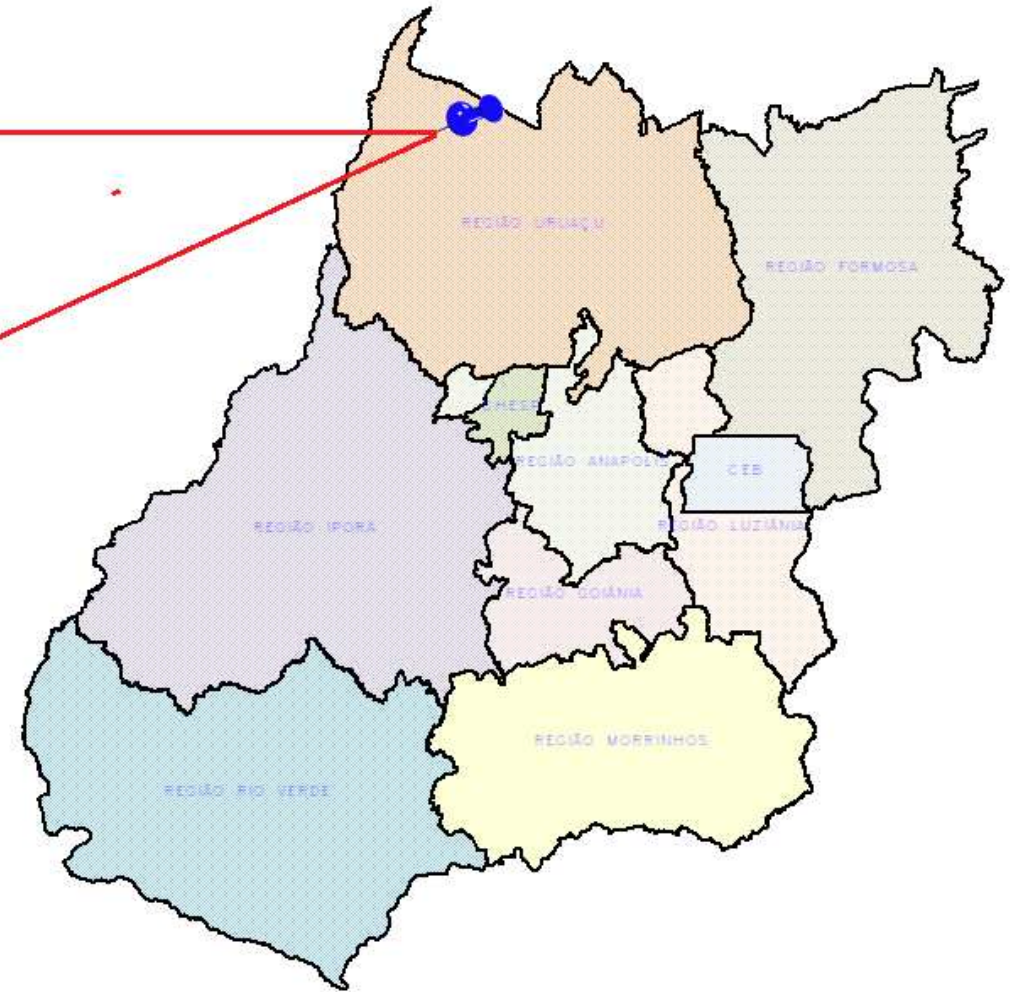
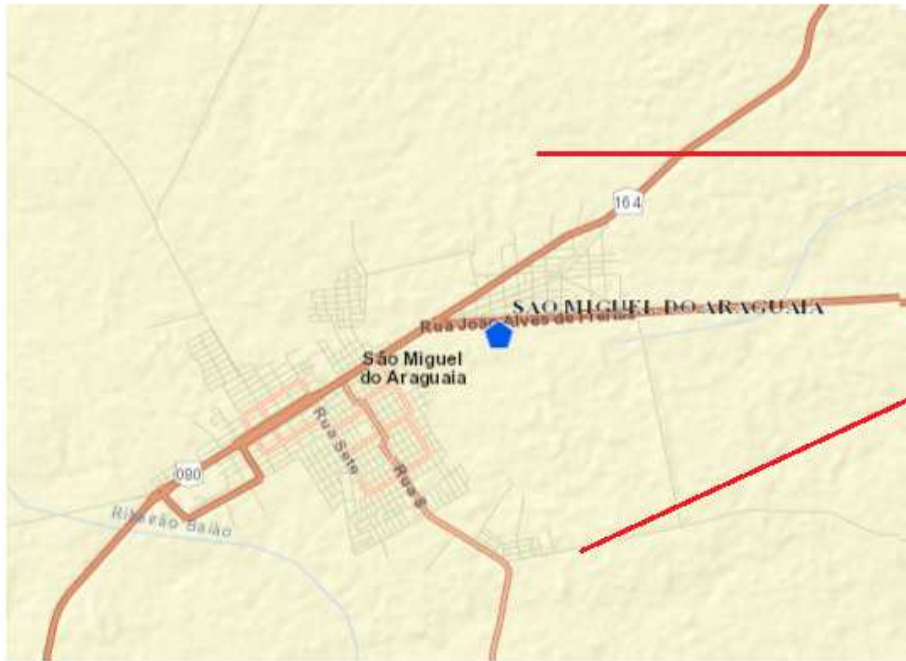



# SÃO MIGUEL DO ARAGUAIA

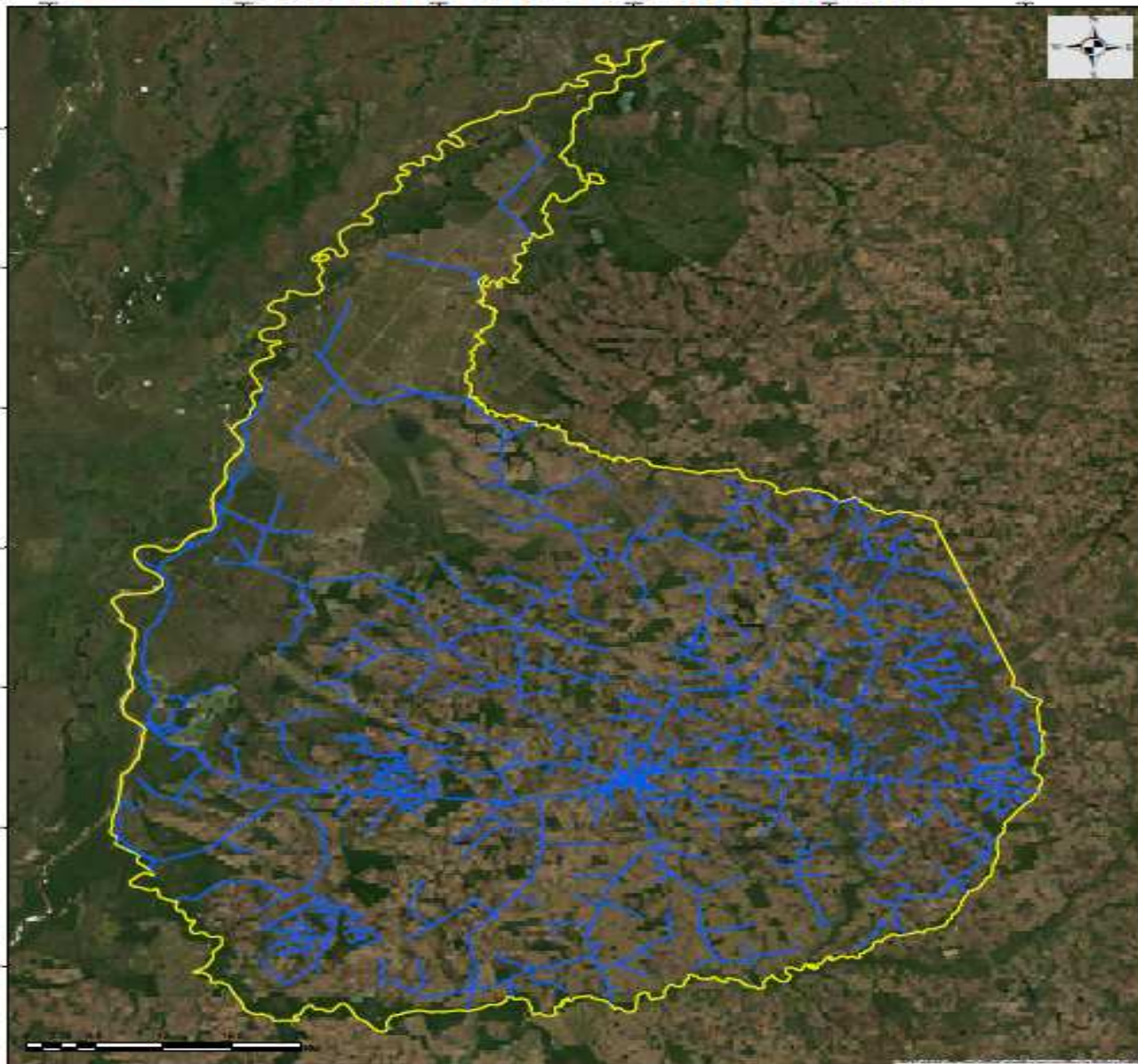

ESCALA: 1:135.000  
SISTEMA DE COORDENADAS PLANAS: WORLD POLYCONIC  
DATUM: SAD69  
FONTE: BANCO DE DADOS ENEL GOIÁS  
GESTÃO DA INFORMAÇÃO TÉCNICA E GEOPROCESSAMENTO  
ELABORADO POR: PALOMA LEAL FRAZÃO

### Legenda

- Rede hidrográfica
- Bacia hidrográfica





Diagrama Unifilar de São Miguel do Araguaia



SMA - S/E SÃO MIGUEL DO ARAGUAIA

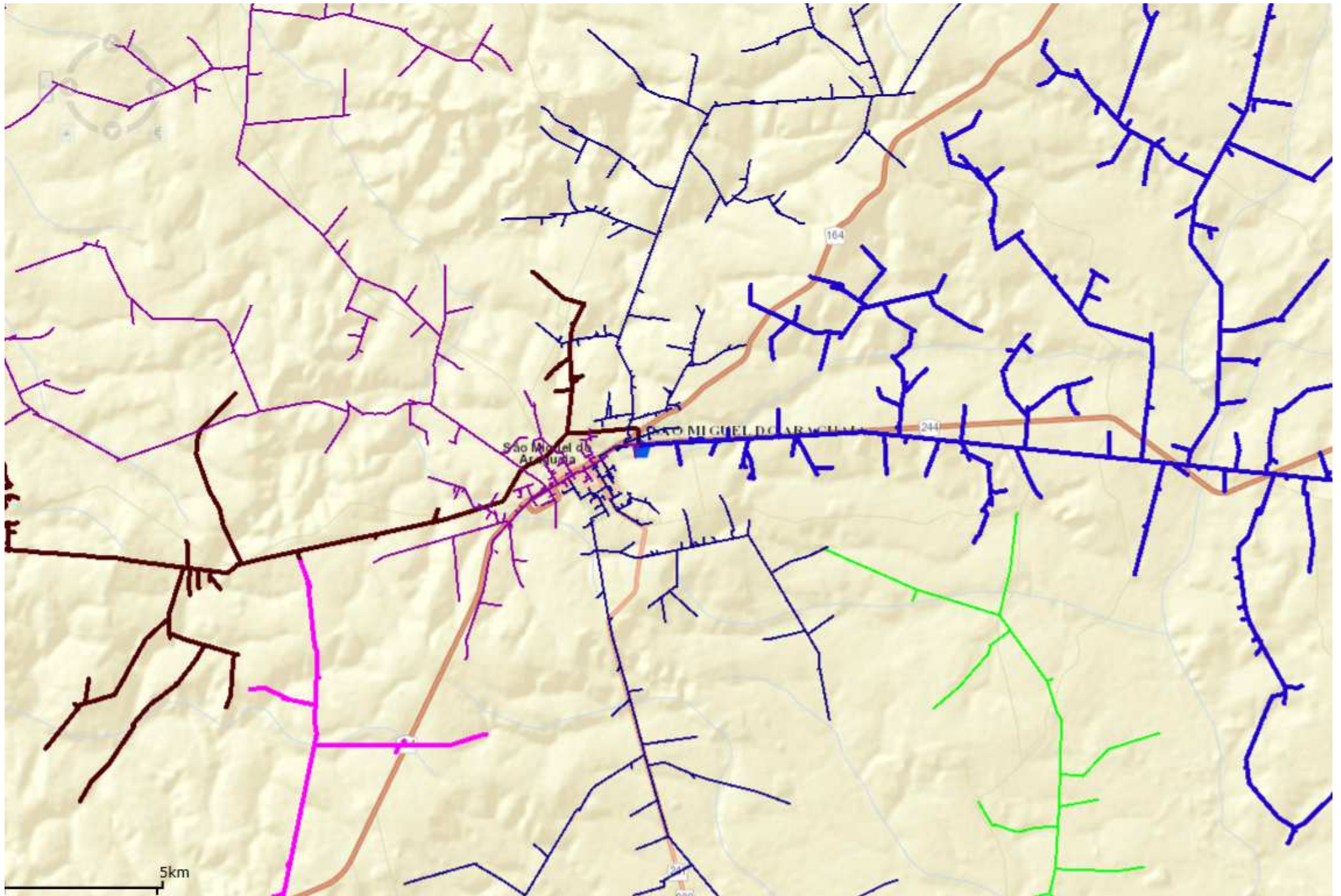
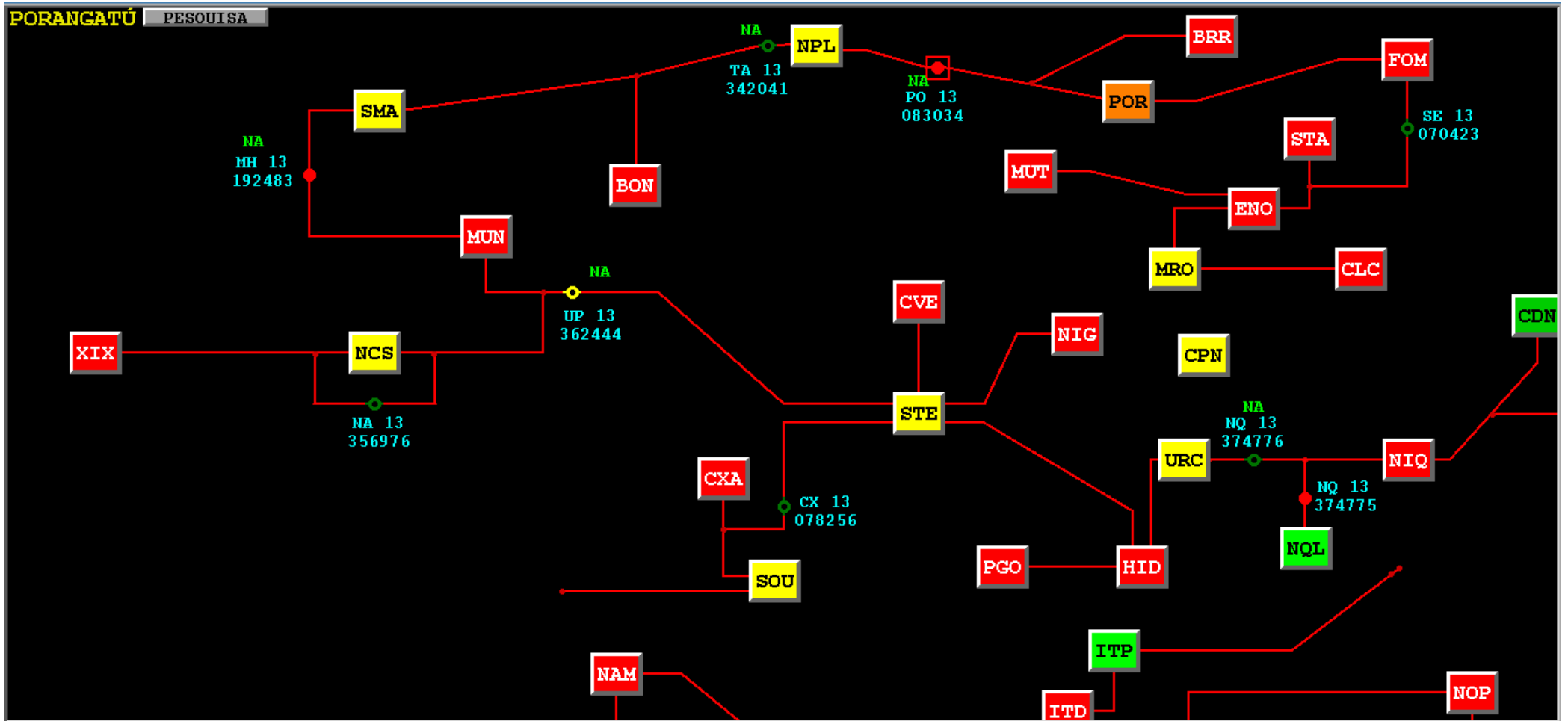
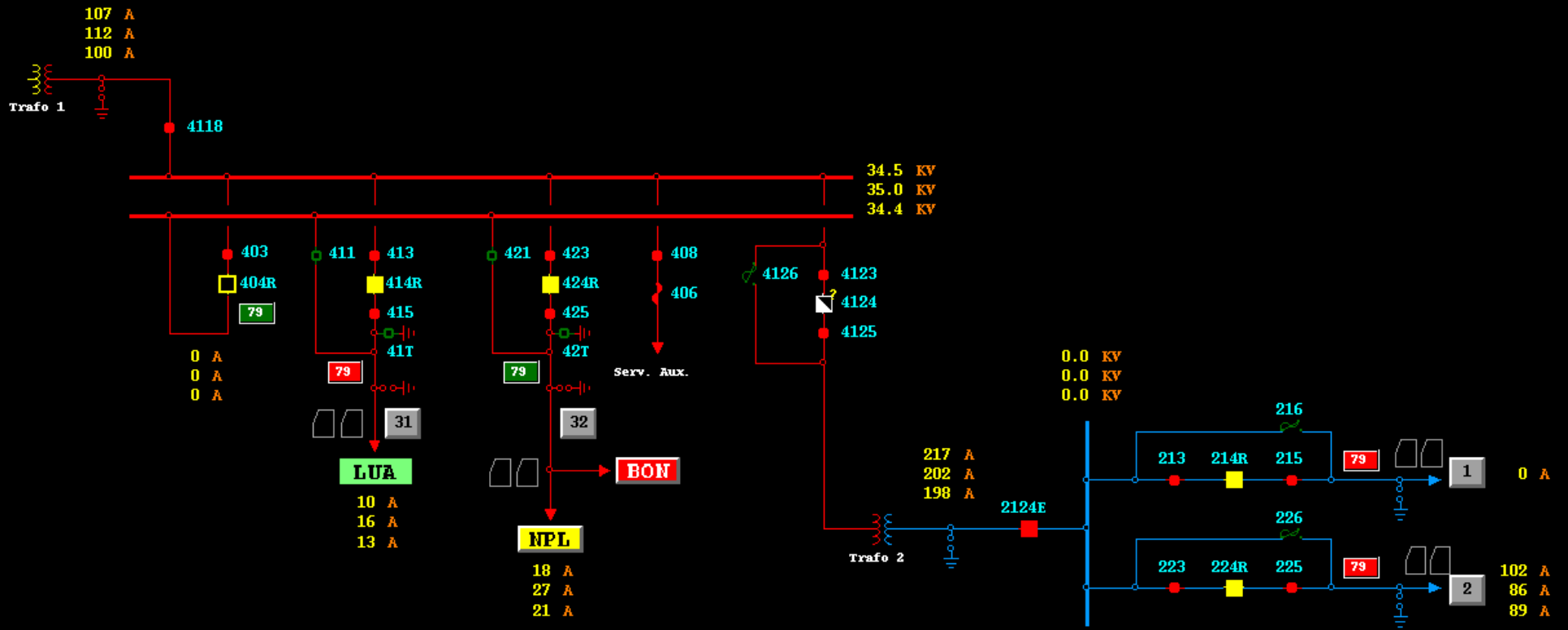

## DEMAIS EVIDÊNCIAS

DADOS TÉCNICO - OPERACIONAIS DE SÃO MIGUEL DO ARAGUAIA

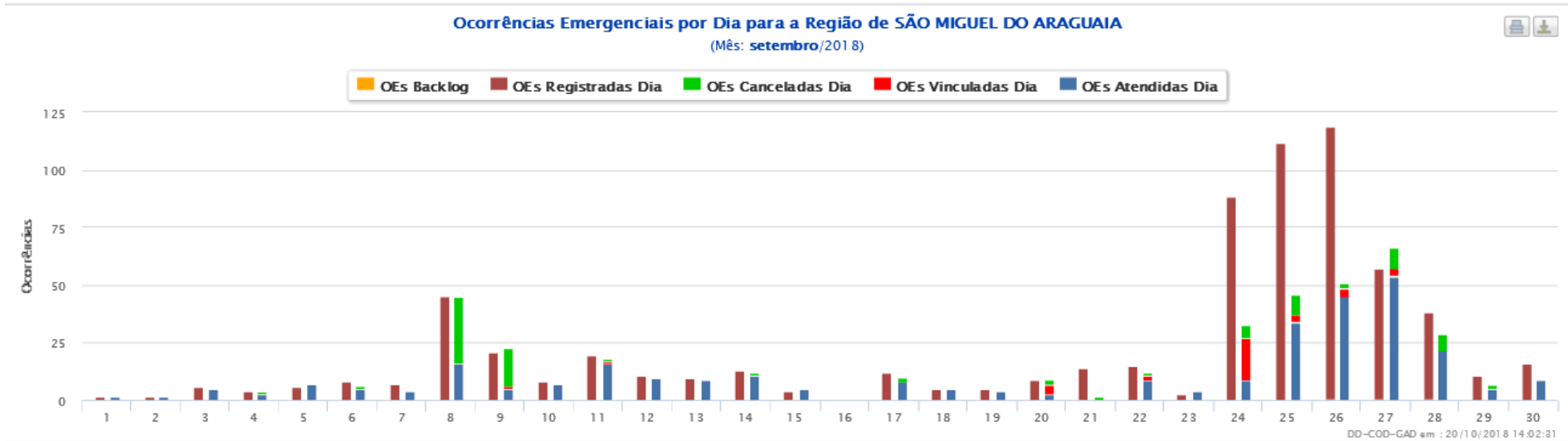

### Ocorrências Emergenciais por Dia x TMAE para a Região de SÃO MIGUEL DO ARAGUAIA

(Mês: setembro/2018)



Ocorrências Dia Ocorrências Atendidas Dia TMAE

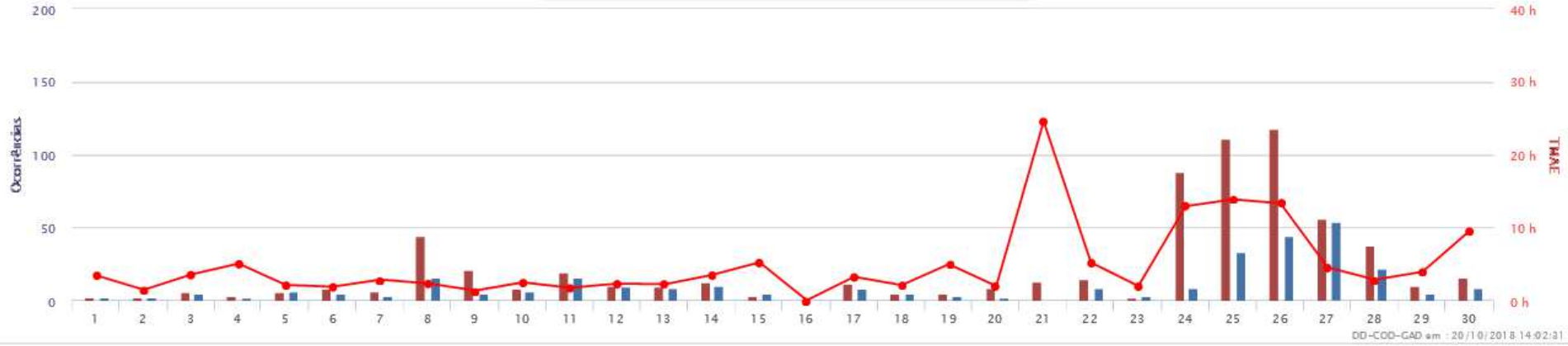

DD-COD-GAD em : 20/10/2018 14:02:31

## Registros Diversos

23/10/2018

INMET - Estações Automáticas

[Consulta Dados da Estação Automática: São Miguel do Araguaia \(GO\)](#)

[Fechar](#)

Observação: Estes são dados brutos e sem consistência com o único objetivo de deixá-los disponíveis de forma imediata.

Data Inicial:

Data Final:

Data	Hora	Temperatura (°C)			Umidade (%)			Pto. Orvalho (°C)			Pressão (hPa)			Vento (m/s)			Radiação (kJ/m²)	Chuva (mm)
		Inst.	Máx.	Mín.	Inst.	Máx.	Mín.	Inst.	Máx.	Mín.	Inst.	Máx.	Mín.	Vel.	Dir. (°)	Raj.		
24/09/2018	00	30.7	33.1	30.6	46	47	37	17.8	18.0	16.6	984.0	984.0	983.0	0.9	37	4.1	-3.60	0.0
24/09/2018	01	30.0	31.4	29.7	49	50	44	18.2	18.2	17.8	984.6	984.6	984.0	0.2	59	3.3	-3.60	0.0
24/09/2018	02	28.1	30.0	27.5	58	60	49	19.0	19.1	18.1	985.0	985.0	984.5	0.0	104	1.7	-3.60	0.0
24/09/2018	03	28.2	28.4	27.6	58	61	57	19.0	19.3	18.9	985.0	985.2	984.9	0.4	38	2.9	-3.60	0.0
24/09/2018	04	27.9	28.4	27.8	60	60	57	19.4	19.4	18.9	984.8	985.0	984.8	0.7	1	2.9	-3.60	0.0
24/09/2018	05	27.2	27.9	26.5	64	66	60	19.7	19.9	19.4	984.5	984.9	984.5	0.2	343	2.3	-3.60	0.0
24/09/2018	06	26.8	27.3	26.7	66	66	63	19.9	19.9	19.7	983.8	984.5	983.7	0.0	7	1.9	-3.60	0.0
24/09/2018	07	26.8	26.9	26.6	66	66	66	19.9	19.9	19.8	983.4	983.8	983.4	0.1	333	2.1	-3.60	0.0
24/09/2018	08	24.7	26.8	24.3	76	77	66	20.2	20.3	19.8	983.6	983.6	983.4	0.0	80	2.1	-3.60	0.0
24/09/2018	09	24.6	25.4	23.6	75	82	72	20.0	20.4	19.9	984.3	984.3	983.5	0.3	78	1.9	-3.58	0.0
24/09/2018	10	25.4	25.4	24.1	75	79	74	20.6	20.7	20.0	985.5	985.5	984.3	0.2	81	2.1	124.1	0.0
24/09/2018	11	28.1	28.1	25.4	66	75	66	21.0	21.0	20.3	986.7	986.7	985.5	0.9	316	2.9	734.6	0.0
24/09/2018	12	30.3	30.4	28.1	56	66	56	20.7	21.2	20.3	986.8	986.8	986.7	3.0	286	4.5	1489.	0.0
24/09/2018	13	32.5	32.7	30.3	50	57	48	20.6	21.5	20.2	987.1	987.1	986.7	3.1	282	5.3	2260.	0.0
24/09/2018	14	34.9	35.1	32.5	44	50	43	21.0	21.5	20.4	986.9	987.2	986.9	1.8	331	5.1	2671.	0.0
24/09/2018	15	35.5	35.6	34.2	42	45	42	20.6	21.1	20.0	985.9	986.9	985.9	2.5	282	4.8	2947.	0.0
24/09/2018	16	35.7	36.5	35.4	44	44	39	21.5	21.6	20.0	984.7	985.9	984.7	2.7	266	5.6	2562.	0.0
24/09/2018	17	36.7	37.0	35.7	37	44	36	19.6	21.3	19.5	982.9	984.7	982.9	1.3	296	5.5	2891.	0.0
24/09/2018	18	35.6	36.7	35.6	41	41	36	20.4	20.6	19.1	982.4	982.9	982.2	2.5	15	6.7	829.5	0.0
24/09/2018	19	32.4	35.6	32.1	46	48	41	19.2	20.7	17.9	981.9	982.7	981.9	3.1	343	8.8	599.2	0.0
24/09/2018	20	30.7	32.4	30.7	53	55	46	20.2	20.9	19.2	982.9	982.9	981.5	2.6	30	7.3	568.3	0.0
24/09/2018	21	23.1	30.7	22.3	91	93	53	21.5	21.5	19.5	986.1	986.7	982.9	8.5	127	15.1	72.10	1.8
24/09/2018	22	23.8	24.0	22.2	89	94	85	21.7	22.0	20.5	987.8	987.8	985.6	2.7	142	15.1	-1.37	7.2
24/09/2018	23	22.9	24.0	22.5	94	95	86	22.0	22.0	20.8	987.3	989.5	987.3	2.3	242	6.0	-2.40	8.2
25/09/2018	00	23.9	23.9	23.0	88	95	87	21.8	22.7	21.5	987.0	987.4	986.9	5.0	249	7.8	-2.72	1.8
25/09/2018	01	24.0	24.4	23.9	83	88	82	20.9	22.1	20.9	985.8	987.0	985.6	2.7	317	9.1	-3.36	0.2
25/09/2018	02	23.2	24.0	23.1	87	90	83	20.9	21.4	20.8	987.1	987.4	985.9	2.3	12	5.8	-3.09	0.4
25/09/2018	03	22.8	23.2	22.7	85	88	82	20.2	21.0	19.9	986.3	987.2	986.3	2.3	40	4.8	-1.09	0.0
25/09/2018	04	22.3	23.2	22.1	86	88	81	19.8	20.2	19.6	985.9	986.4	985.9	2.6	60	4.3	-0.21	0.0
25/09/2018	05	23.5	23.5	22.3	78	90	78	19.5	20.7	19.5	984.6	985.9	984.6	0.0	306	3.9	-2.01	0.0

25/09/2018	06	22.8	23.9	22.7	83	84	76	19.7	20.3	19.4	984.2	984.6	984.2	2.4	205	3.9	-3.57	0.0
25/09/2018	07	22.3	23.0	22.2	89	90	81	20.4	20.4	19.5	984.6	984.6	984.0	2.8	203	6.0	-3.60	0.0
25/09/2018	08	22.8	22.8	22.2	90	90	89	21.0	21.0	20.4	984.9	984.9	984.5	3.9	176	6.4	-3.58	0.0
25/09/2018	09	22.8	23.0	22.7	85	90	85	20.2	21.0	20.2	985.7	985.7	984.9	3.1	178	5.9	-3.59	0.0
25/09/2018	10	23.3	23.3	22.6	81	86	81	19.8	20.2	19.8	986.6	986.6	985.7	2.7	182	5.0	156.1	0.0
25/09/2018	11	24.8	24.9	23.3	74	82	74	20.0	20.4	19.8	987.5	987.5	986.6	3.7	187	6.1	910.3	0.0
25/09/2018	12	26.9	26.9	24.8	68	75	67	20.6	21.2	20.0	987.8	987.8	987.5	3.5	199	6.0	1599.	0.0
25/09/2018	13	28.1	28.9	26.9	63	70	60	20.3	21.9	20.1	988.2	988.2	987.8	3.4	198	5.7	2909.	0.0
25/09/2018	14	30.3	30.4	28.0	54	65	53	20.1	21.1	19.6	987.7	988.2	987.7	1.9	219	5.4	2982.	0.0
25/09/2018	15	31.7	32.2	30.1	47	57	47	18.9	20.7	18.8	986.9	987.7	986.9	1.7	257	4.4	3363.	0.0
25/09/2018	16	33.9	34.0	31.7	42	49	40	19.2	20.1	17.9	985.6	986.9	985.6	2.7	204	4.8	3382.	0.0
25/09/2018	17	34.8	35.0	33.3	39	43	39	18.6	19.6	17.8	984.3	985.6	984.3	3.3	203	4.9	3189.	0.0
25/09/2018	18	35.2	35.3	34.2	37	42	36	18.5	20.0	17.5	983.2	984.3	983.2	2.0	252	5.4	2847.	0.0
25/09/2018	19	35.2	35.8	34.9	38	40	35	18.6	19.4	17.8	982.6	983.2	982.5	1.8	216	4.3	2113.	0.0
25/09/2018	20	34.8	35.4	34.8	40	40	37	19.2	19.2	18.2	982.2	982.6	982.2	1.7	194	3.4	1275.	0.0
25/09/2018	21	32.8	35.0	32.8	48	49	38	20.4	20.8	18.6	982.1	982.2	982.1	1.8	191	2.8	406.1	0.0
25/09/2018	22	30.5	32.8	30.4	57	61	48	21.1	22.1	20.3	982.8	982.8	982.1	0.6	178	2.3	7.532	0.0
25/09/2018	23	30.1	31.0	29.6	62	66	53	22.0	22.7	20.2	983.4	983.4	982.8	0.0	138	1.9	-3.60	0.0
26/09/2018	00	28.0	30.1	27.8	67	74	61	21.3	23.3	20.7	984.6	984.6	983.4	1.2	66	4.4	-3.60	0.0
26/09/2018	01	28.2	28.7	28.0	66	67	61	21.1	21.3	20.5	984.9	984.9	984.6	0.3	335	2.8	-3.60	0.0
26/09/2018	02	28.5	28.5	27.9	62	68	61	20.4	21.9	20.4	985.2	985.2	984.9	0.9	285	3.4	-3.60	0.0
26/09/2018	03	28.0	28.5	27.1	61	69	61	19.7	21.2	19.7	984.7	985.2	984.7	0.4	258	2.5	-3.60	0.0
26/09/2018	04	27.4	28.3	27.1	61	63	57	19.4	19.5	18.8	984.1	984.7	984.1	0.3	249	2.9	-3.60	0.0
26/09/2018	05	25.2	27.4	25.2	79	79	62	21.3	21.8	19.4	983.4	984.1	983.3	0.0	179	1.9	-3.60	0.0
26/09/2018	06	25.3	26.3	24.7	75	83	70	20.6	21.6	20.3	983.2	983.5	983.2	0.0	171	1.7	-3.60	0.0
26/09/2018	07	24.2	25.8	24.0	88	90	71	22.0	22.3	20.2	983.3	983.3	983.2	0.0	139	0.0	-3.60	0.0
26/09/2018	08	24.2	24.4	23.8	82	88	82	21.0	22.0	20.9	984.2	984.2	983.3	1.2	46	4.3	-3.56	0.0

23/10/2018

## INMET - Estações Automáticas

Data	Hora UTC	Temperatura (°C)			Umidade (%)			Pto. Orvalho (°C)			Pressão (hPa)			Vento (m/s)			Radiação (kJ/m²)	Chuva (mm)
		Inst.	Máx.	Mín.	Inst.	Máx.	Mín.	Inst.	Máx.	Mín.	Inst.	Máx.	Mín.	Vel.	Dir. (°)	Raj.		
26/09/2018	09	23.3	24.5	23.3	88	88	80	21.2	21.5	20.8	984.6	984.6	984.2	0.0	78	2.5	-3.37	0.0
26/09/2018	10	24.1	24.1	23.3	85	89	84	21.5	21.7	20.9	985.8	985.8	984.6	0.4	126	2.5	117.5	0.0
26/09/2018	11	27.1	27.1	24.1	71	86	69	21.4	22.0	20.6	986.3	986.3	985.8	0.4	77	2.5	716.3	0.0
26/09/2018	12	29.4	29.6	27.0	54	71	54	19.0	21.5	19.0	986.7	986.7	986.3	0.1	6	3.0	1360.	0.0
26/09/2018	13	31.0	31.5	29.3	49	55	48	19.2	19.7	18.4	987.0	987.0	986.7	0.8	179	2.8	2091.	0.0
26/09/2018	14	32.3	32.7	31.0	40	50	40	17.1	20.0	17.1	986.5	987.0	986.5	1.2	204	3.0	2475.	0.0
26/09/2018	15	33.4	33.7	32.2	38	46	37	17.1	19.5	16.9	985.9	986.5	985.9	2.3	250	3.5	2870.	0.0
26/09/2018	16	35.0	35.3	33.2	36	42	34	17.9	18.9	15.8	984.7	985.9	984.7	2.7	222	4.5	3151.	0.0
26/09/2018	17	36.1	36.5	34.9	35	38	34	18.0	19.2	17.1	983.4	984.7	983.4	1.6	197	4.6	3131.	0.0
26/09/2018	18	36.6	36.7	35.9	33	36	32	17.8	18.6	17.2	982.5	983.4	982.5	1.7	112	4.0	2679.	0.0
26/09/2018	19	36.8	37.4	35.7	32	36	31	17.2	18.4	16.9	981.6	982.5	981.6	0.3	162	3.5	1554.	0.0
26/09/2018	20	36.6	36.8	36.1	34	35	31	18.4	18.8	17.0	981.3	981.6	981.2	0.0	356	3.3	1372.	0.0
26/09/2018	21	30.9	36.6	30.9	51	51	34	19.6	20.6	18.1	982.4	982.5	981.3	4.4	89	11.0	392.6	0.0
26/09/2018	22	30.2	32.4	29.3	51	56	41	19.0	19.6	17.7	983.1	983.1	982.0	1.4	61	11.0	11.97	0.0
26/09/2018	23	28.4	31.2	28.2	58	59	44	19.4	19.6	17.6	983.3	983.8	983.1	2.3	250	7.0	-3.56	0.0