



**Relatório de Evento em Situação de Emergência - ISE
DCR 12 08/2022 – GO**

Sumário

1	Introdução	2
2	Definições.....	3
3	Descrição do evento.....	4
3.1	Mapa geométrico da ENEL GO	5
3.2	Diagrama unifilar da ENEL GO	15
3.3	Subestações afetadas	16
3.4	Municípios afetados.....	17
4	Descrição dos danos causados ao sistema elétrico	17
4.1	Equipamentos afetados e sua hierarquia de importância para o sistema	18
4.2	Clientes afetados e impactos globais	19
4.3	Síntese das informações técnicas do evento	20
5	Relato técnico sobre a intervenção realizada para restabelecimento	21
5.1	Contingente de técnicos utilizados nos serviços e tempos de atendimento	21
5.2	Tempos médios de atendimento	23
6	Evidências do evento	24
6.1	Matérias jornalísticas	24
6.2	Evidências Fotográficas	28
6.3	Mapa de Calor	59
ANEXO I	- Relação de ocorrências emergências expurgáveis.....	61
ANEXO II	- Decreto	75

1 Introdução

As concessionárias do serviço público de distribuição de energia elétrica devem prover o serviço de forma adequada, buscando sempre a eficiência, conforme disposto na legislação e nos respectivos contratos de concessão. Dentre a legislação vigente, destacam-se os Procedimentos de Distribuição de Energia Elétrica no Sistema Elétrico Nacional – PRODIST, que consistem em documentos elaborados pela Agência Nacional de Energia Elétrica – ANEEL, que normatizam e padronizam as atividades técnicas relacionadas ao funcionamento e desempenho dos sistemas de distribuição de energia elétrica.

O Módulo 8 destes procedimentos, mais especificamente em sua Seção 8.2, regulamenta a qualidade do serviço prestado pelas distribuidoras de energia elétrica, estabelecendo a metodologia para apuração dos indicadores de continuidade e dos tempos de atendimento a ocorrências emergenciais.

O referido regulamento prevê que, na apuração dos indicadores coletivos e individuais deverão ser consideradas todas as interrupções de longa duração que atingirem as unidades consumidoras, admitidas algumas exceções (denominadas expurgos), que podem ser encontradas no Item 187 do Módulo 8 do PRODIST (Resolução Normativa ANEEL nº 956, de 7 de Dezembro 2021), transcrito abaixo:

187. Na apuração dos indicadores DEC e FEC não devem ser consideradas as seguintes situações:

- a) falha nas instalações da unidade consumidora que não provoque interrupção em instalações de terceiros;*
- b) interrupção decorrente de obras de interesse exclusivo do usuário e que afete somente sua unidade consumidora;*
- c) Interrupção em Situação de Emergência – ISE;***
- d) suspensão por inadimplemento do consumidor;*
- e) suspensão por deficiência técnica ou de segurança das instalações da unidade consumidora que não provoque interrupção em instalações de terceiros, previstas em regulamentação;*
- f) interrupção vinculada à programa de racionamento instituído pela União;*
- g) interrupção ocorrida em Dia Crítico;*
- h) interrupção oriunda de atuação de Esquema Regional de Alívio de Carga – ERAC estabelecido pelo ONS;*
- e*
- i) interrupção de origem externa ao sistema de distribuição. [grifos nossos]*

Para os casos de expurgo por Interrupção em Situação de Emergência (ISE), a alínea “h” do Item 228 do Módulo 8.2 do PRODIST (Resolução Normativa ANEEL nº 956, de 7 de Dezembro 2021) estabelece a obrigatoriedade das distribuidoras em disponibilizar, em seu sítio eletrônico, relatórios digitais com as evidências do evento que tenha gerado tais interrupções enquadradas na alínea “c” do Item 187 do mesmo.

Portanto, o objetivo deste relatório é apresentar as evidências, bem como outras informações relevantes do evento ocorrido na área de concessão da ENEL GO, evento este que refere-se ao Decreto Nº 10.126, de 3 de Agosto de 2022, o qual foi decretado Situação de Emergência Ambiental no Estado de Goiás em razão da alta probabilidade de ocorrências de incêndios florestais e causou diversos impactos na rede de distribuição de energia elétrica, ficando caracterizada a Situação de Emergência, conforme demonstrado a seguir.

Destaca-se que, para o entendimento completo das regras de apuração dos indicadores de continuidade e expurgos, faz-se necessário também a observação das regras contidas nos Módulos 1 e 6 do PRODIST. Todos os módulos destes procedimentos encontram-se disponíveis para consulta no site da ANEEL (www.aneel.gov.br) e as principais definições relacionadas ao tema estão contidas no item 2 deste documento.

2 Definições

Abaixo seguem as definições estabelecidas na **Seção 1.1 do Módulo 1 do PRODIST – Resolução Normativa ANEEL nº 956, de 7 de Dezembro 2021**

Evento

Acontecimento que afete as condições normais de funcionamento de uma rede elétrica, podendo gerar uma ou mais interrupções no fornecimento de energia.

DIC

Duração de interrupção individual por unidade consumidora.

FIC

Frequência de interrupção individual por unidade consumidora.

Consumidor Hora Interrompido (CHI):

Somatório dos DICs dos consumidores atingidos por interrupção no fornecimento de energia, expresso em horas e centésimos de horas.

Interrupção em Situação de Emergência:

Interrupção originada no sistema de distribuição, resultante de Evento que comprovadamente impossibilite a atuação imediata da distribuidora e que não tenha sido por ela provocada ou agravada e que seja:

a) decorrente de Evento associado a Decreto de Declaração de Situação de Emergência ou Estado de Calamidade Pública emitido por órgão competente; ou

b) decorrente de Evento cuja soma do CHI das interrupções ocorridas no sistema de distribuição seja superior ao CHI_{limite} da distribuidora, calculado conforme equação a seguir:

$$CHI_{limite} = 2612 \times N^{0,35}$$

Equação 1 – Cálculo do CHI_{limite} para avaliação ISE

onde:

N número de unidades consumidoras faturadas e atendidas em BT e MT do mês de outubro do ano anterior ao período de apuração.

Seguindo esse regramento, o presente relatório é decorrente de evento associado a Decretos de Situações de Emergência.

3 Descrição do evento

O evento abordado neste Relatório DCR 12 08/2022 – GO refere-se ao Decreto Nº 10.126, de 3 de Agosto de 2022, o qual foi decretado Situação de Emergência Ambiental no Estado de Goiás em razão da alta probabilidade de ocorrências de incêndios florestais. Este Decreto entrou em vigor em 03 de Agosto de 2022 e vigorará por 120 dias. Diante o impacto ocasionado na rede de distribuição, detalhado a seguir, o evento registrou um total de 538.682,17de CHI.

Importante destacar que, para fins de caracterização das interrupções decorrentes do evento, fez-se o uso da lista de Fatos Geradores definidas pelo Anexo II da seção 8.2 do Módulo 8 do PRODIST (Resolução Normativa ANEEL nº 956, de 7 de Dezembro 2021), tendo sido os expurgos restritos às ocorrências de causa Meio Ambiente.

Segundo dados do Instituto Nacional de Pesquisas Espaciais (INPE), o monitoramento dos Focos Ativos por Estado demonstrou que em Goiás o tempo seco e falta de chuva aumentaram os focos ativos em Agosto de 2022 e Setembro 2022 em relação aos demais meses do ano. E até 12 de Outubro de 2022, foram registrados mais de 4.200 focos ativos no estado. Na Figura 1 pode ser observado a plotagem do mapa por estado com o registro de focos no ano de 2022.



Figura 1 - Focos por estado, período anual 2022. (Fonte INPE. Dados atualizados até 12.10.2022)

Diante o exposto, para este evento a distribuidora atribuiu os seguintes registros:

Código único do evento:	Decreto Nº 10.126, de 3 de Agosto de 2022
COBRADE:	-
Quantidade de interrupções associadas:	357
Código único do Relatório:	DCR 12 08/2022 – GO

Tabela 1 – Atribuições de Registros dos Evento pela Distribuidora

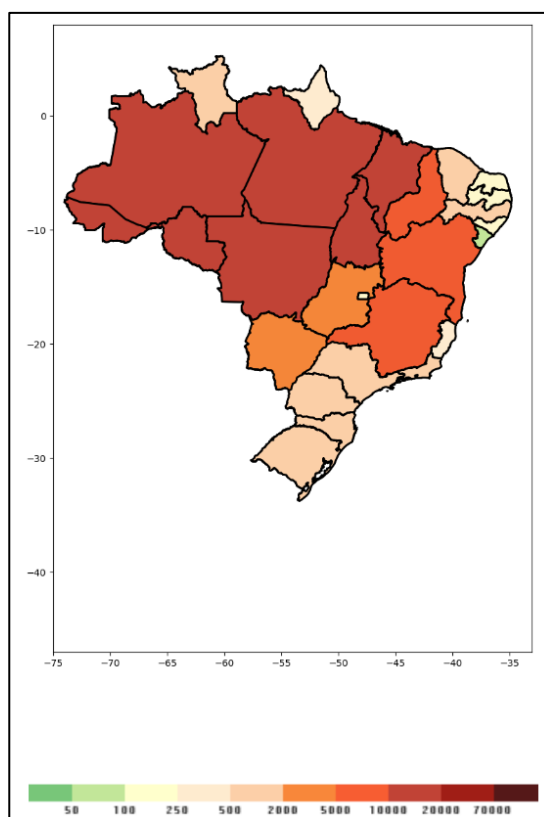
A ausência de chuvas, baixa umidade e ventos, criaram cenários preocupantes em relação ao surgimento de queimadas no Estado de Goiás. Além do prejuízo à saúde, causados pela fumaça tóxica, o fogo também proporcionou danos à rede elétrica, provocando curtos-circuitos, levando ao desarme do sistema elétrico ou até mesmo danos estruturais, impactando no abastecimento de energia elétrica.

Devido ao evento caracterizado acima, observaram-se pontos com queimadas, postes queimados, cruzetas danificadas, fumaça, pistas interditadas devido ao incêndio, dentre outros.

3.1 Mapa geoeletrico da ENEL GO

Conforme destacado anteriormente, o evento causou impactos na rede de distribuição de energia elétrica, assim como, na operação de restabelecimento de energia nos locais afetados. Para demonstrar a dimensão do impacto observado pela Enel GO, apresenta-se abaixo o mapa geoeletrico das regiões afetadas.



Figura 2 - Mapa geoeletrico da região afetada.



Ocorrências
conforme a Espacial

Clique para abrir a imagem com maior resolução.

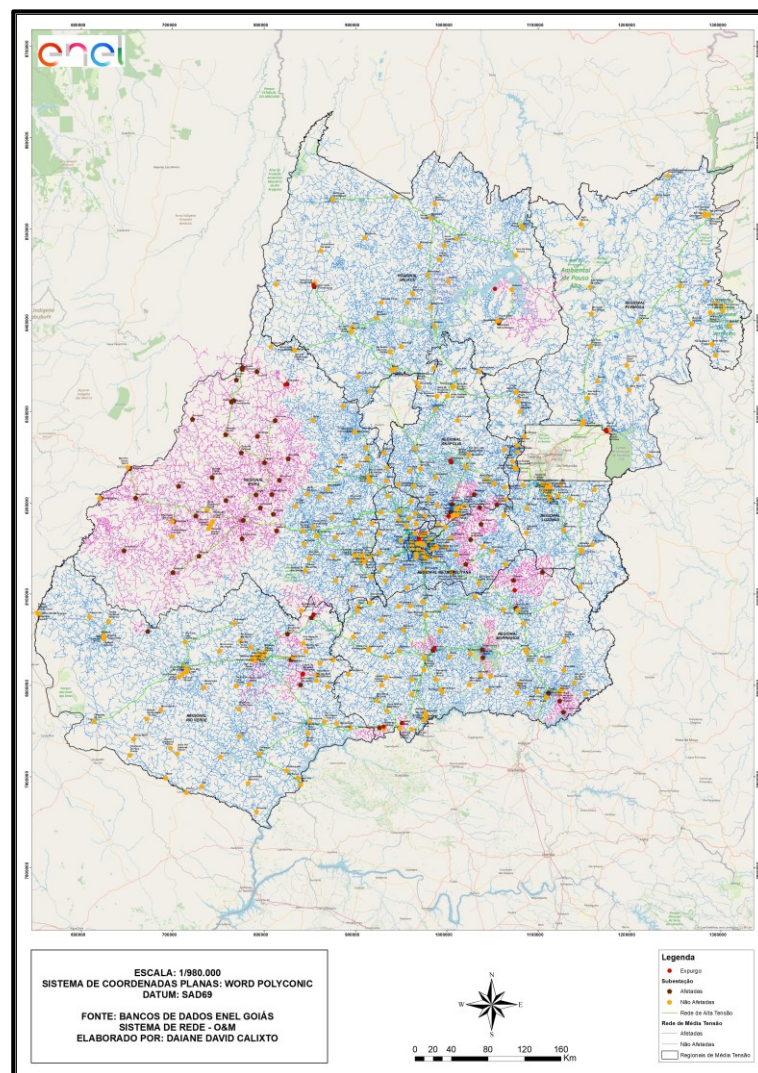
Nas figuras abaixo são apresentadas as redes de média tensão que foram afetadas nesse evento, por regional. Também são apresentadas as subestações e redes de alta tensão.



Figura 3 - Mapa geoeletrico da região afetada (Regional Anápolis)



Figura 4 - Mapa geolétrico da região afetada (Regional Formosa)

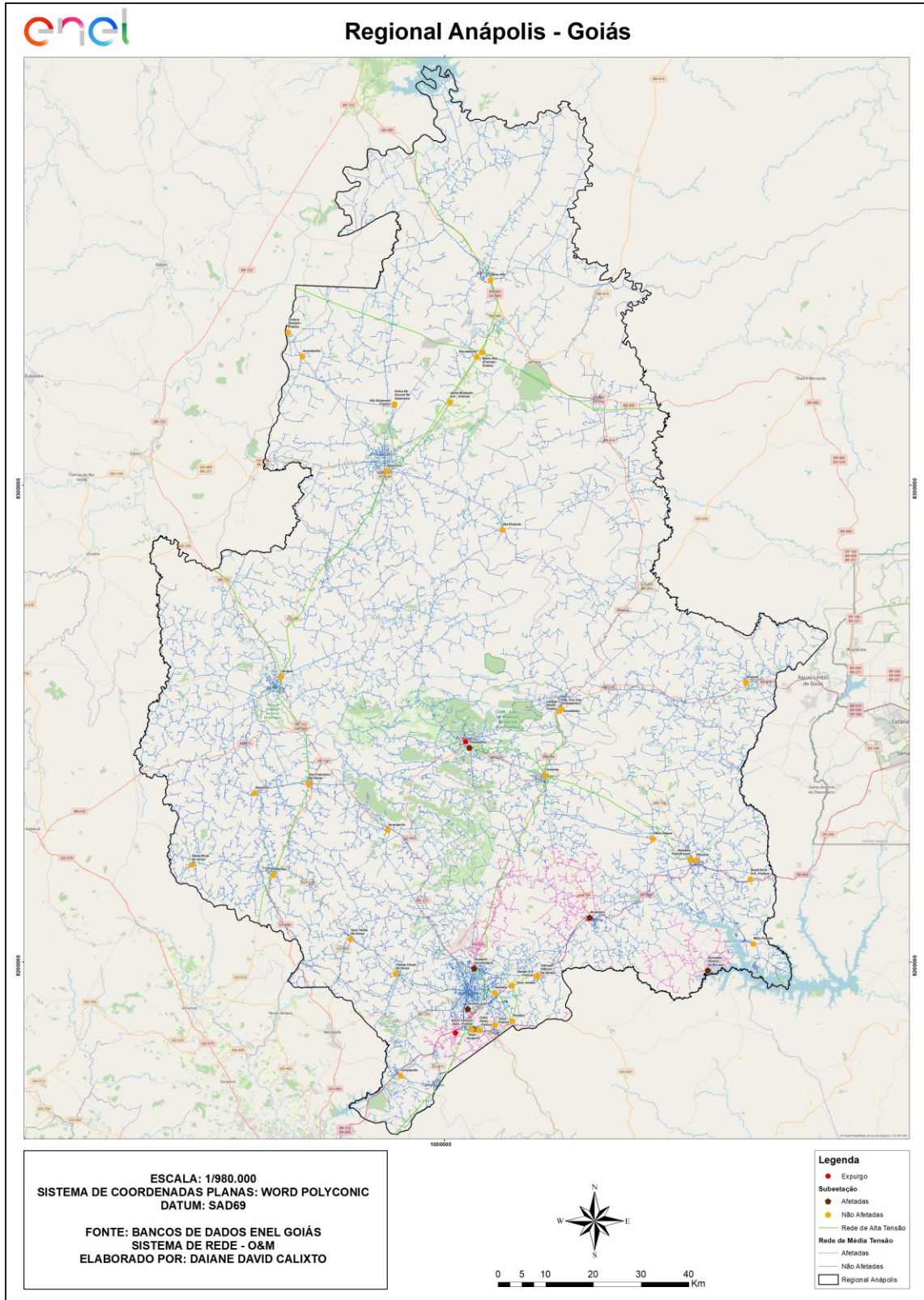

Figura 5 - Mapa geoeétrico da região afetada (Regional Goiânia)

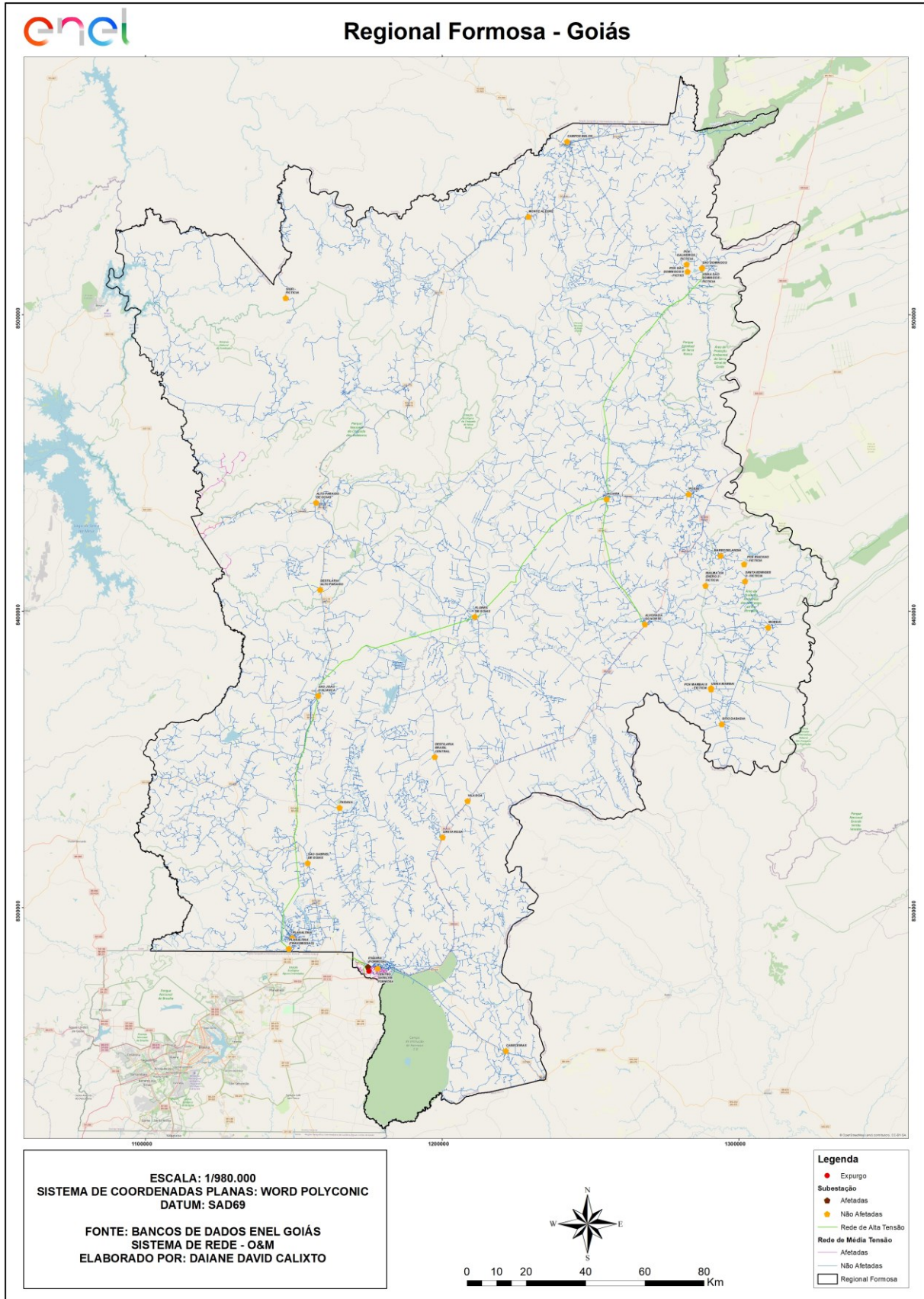

Figura 6 - Mapa geoeletrico da região afetada (Regional Iporá)

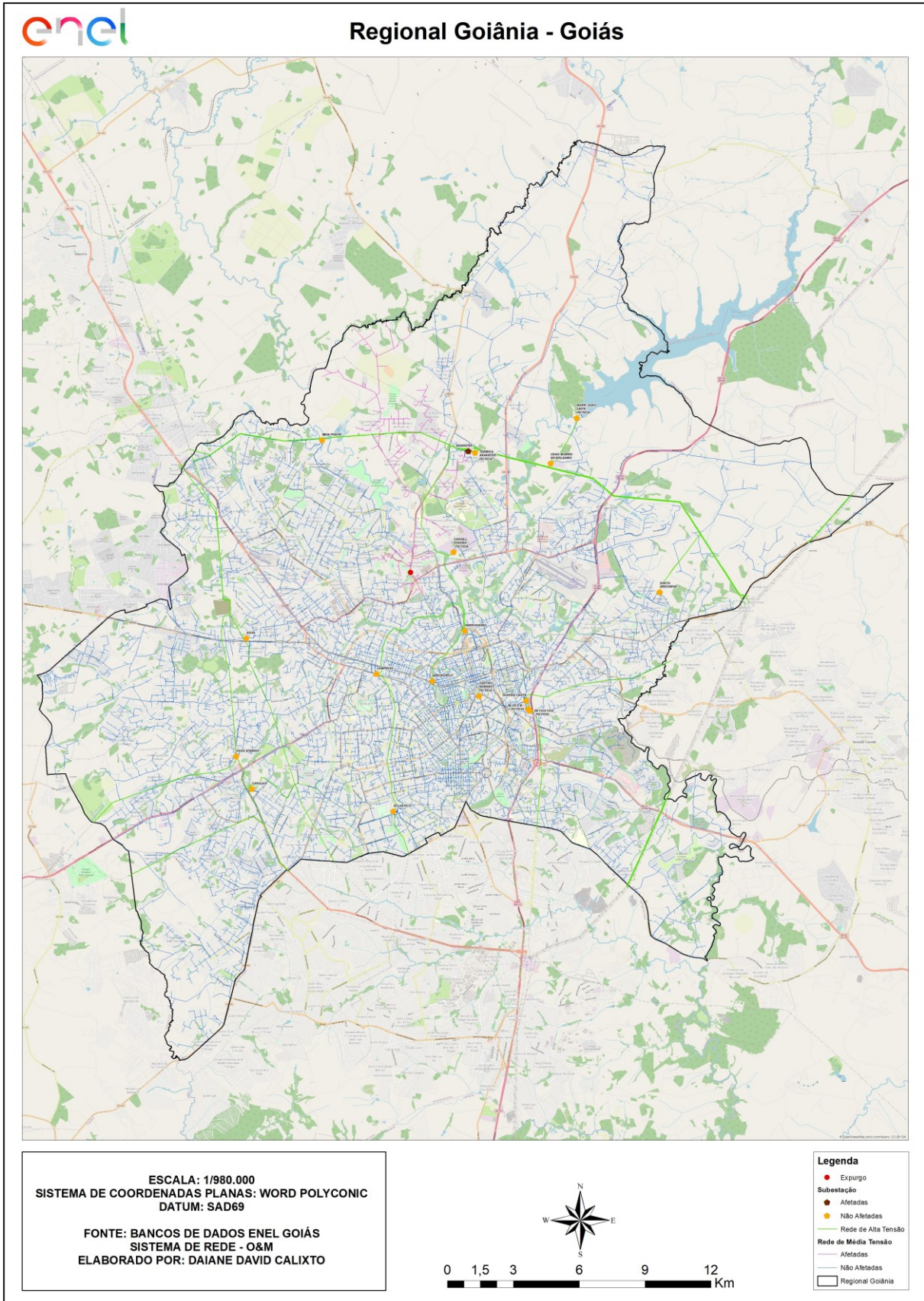

Figura 7 - Mapa geoeletrico da região afetada (Regional Luziânia)

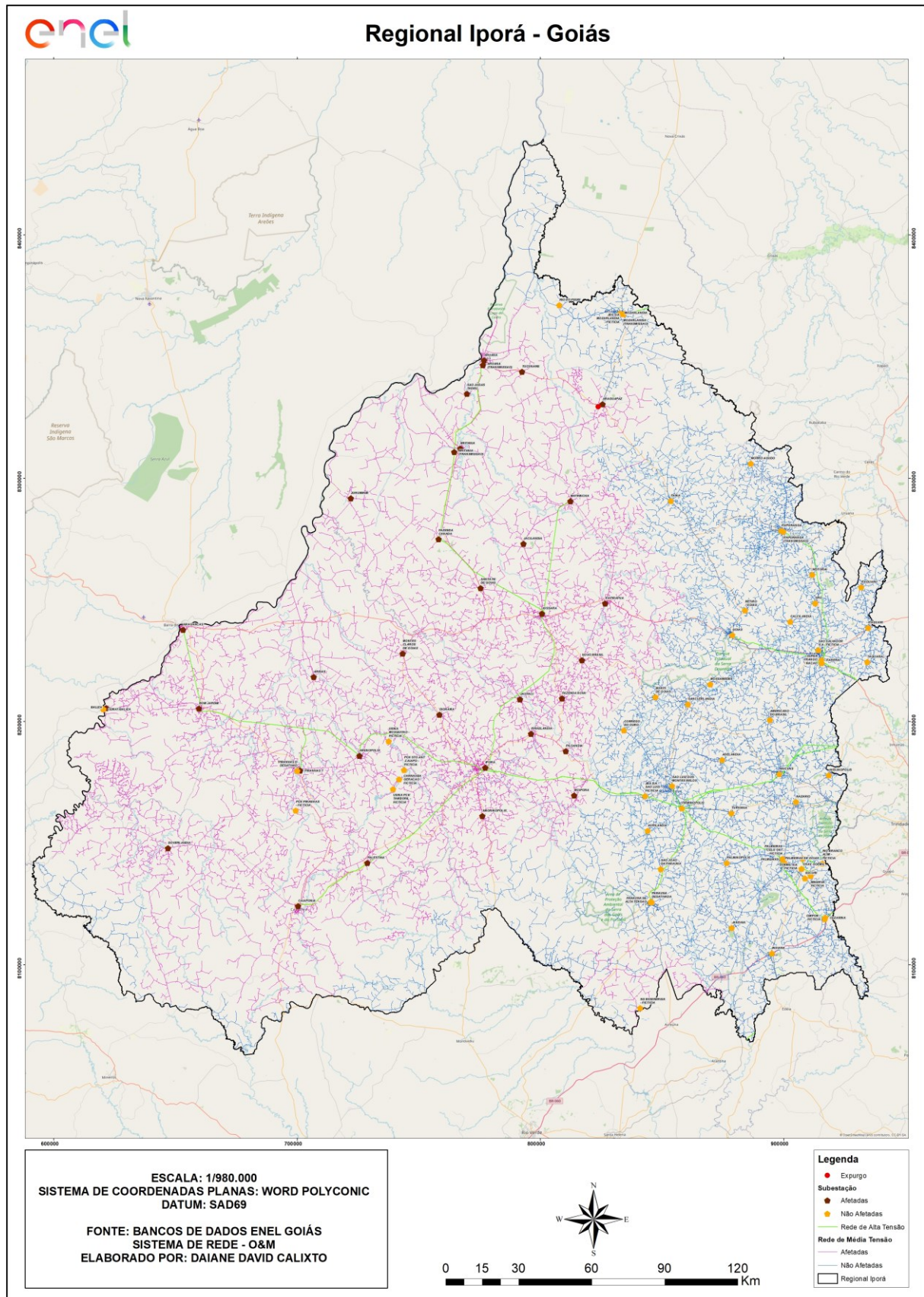

Figura 8 - Mapa geoeletrico da região afetada (Regional Metropolitana)

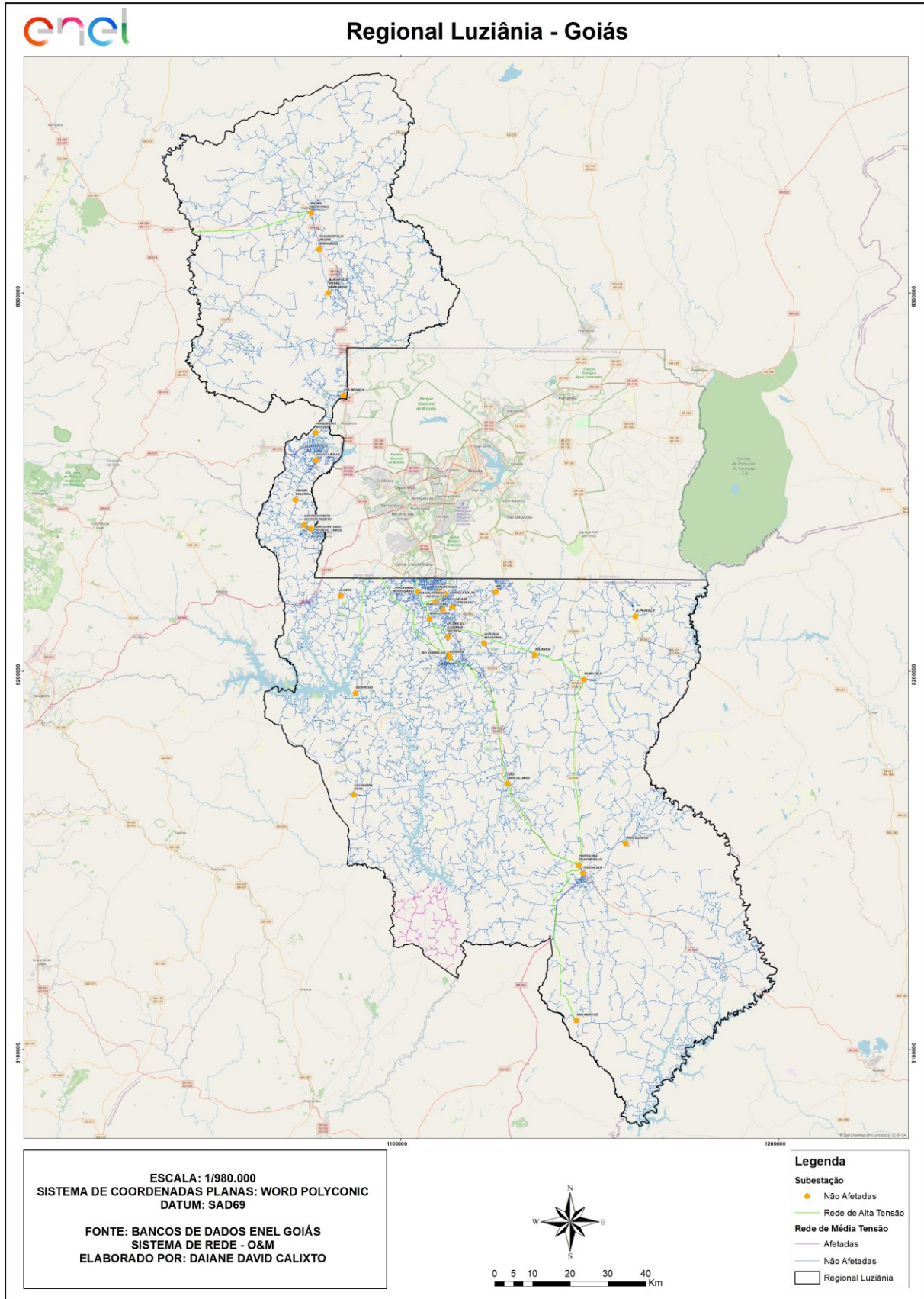

Figura 9 - Mapa geoeétrico da região afetada (Regional Morrinhos)

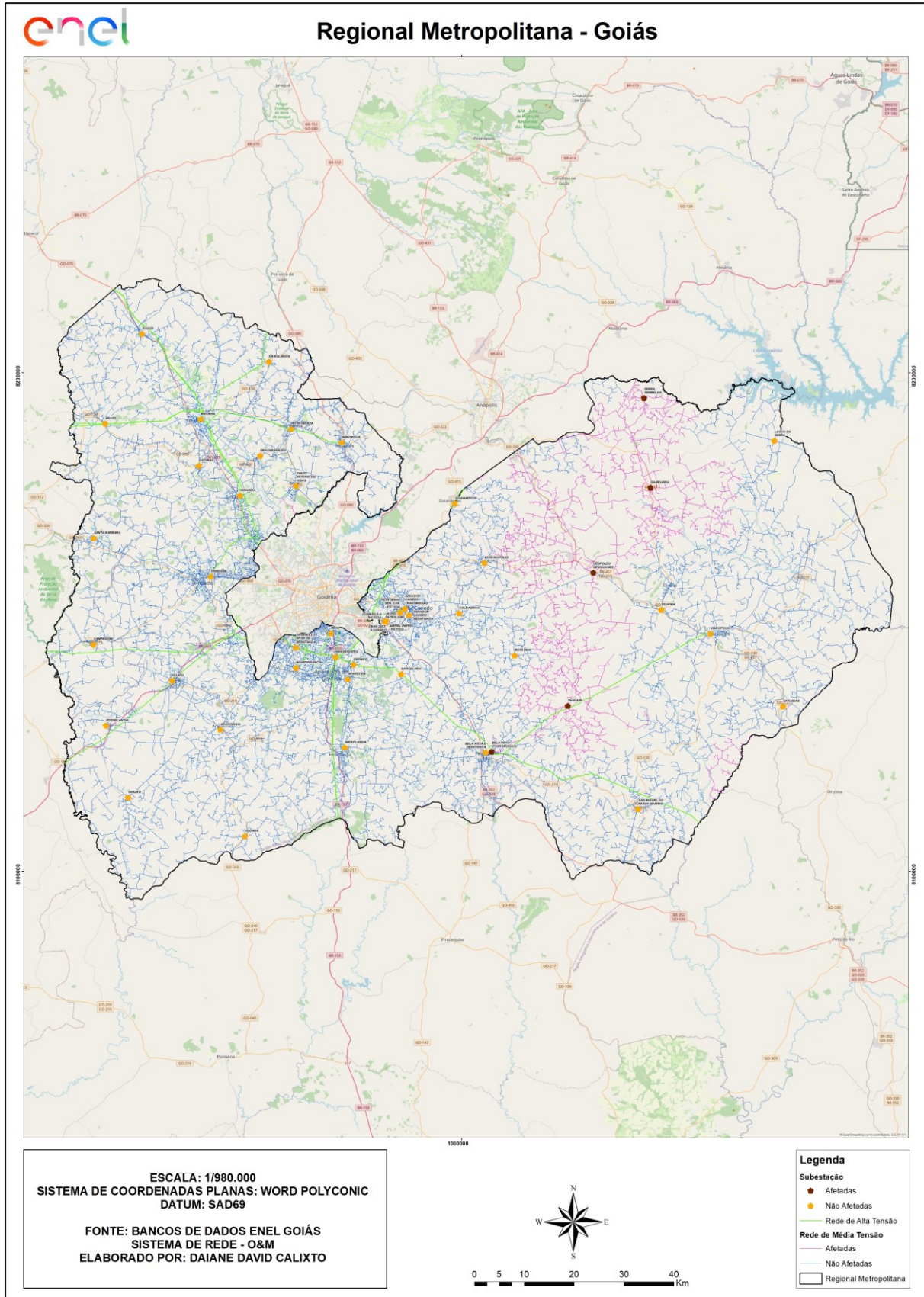

Figura 10 - Mapa geoeétrico da região afetada (Regional Rio Verde)

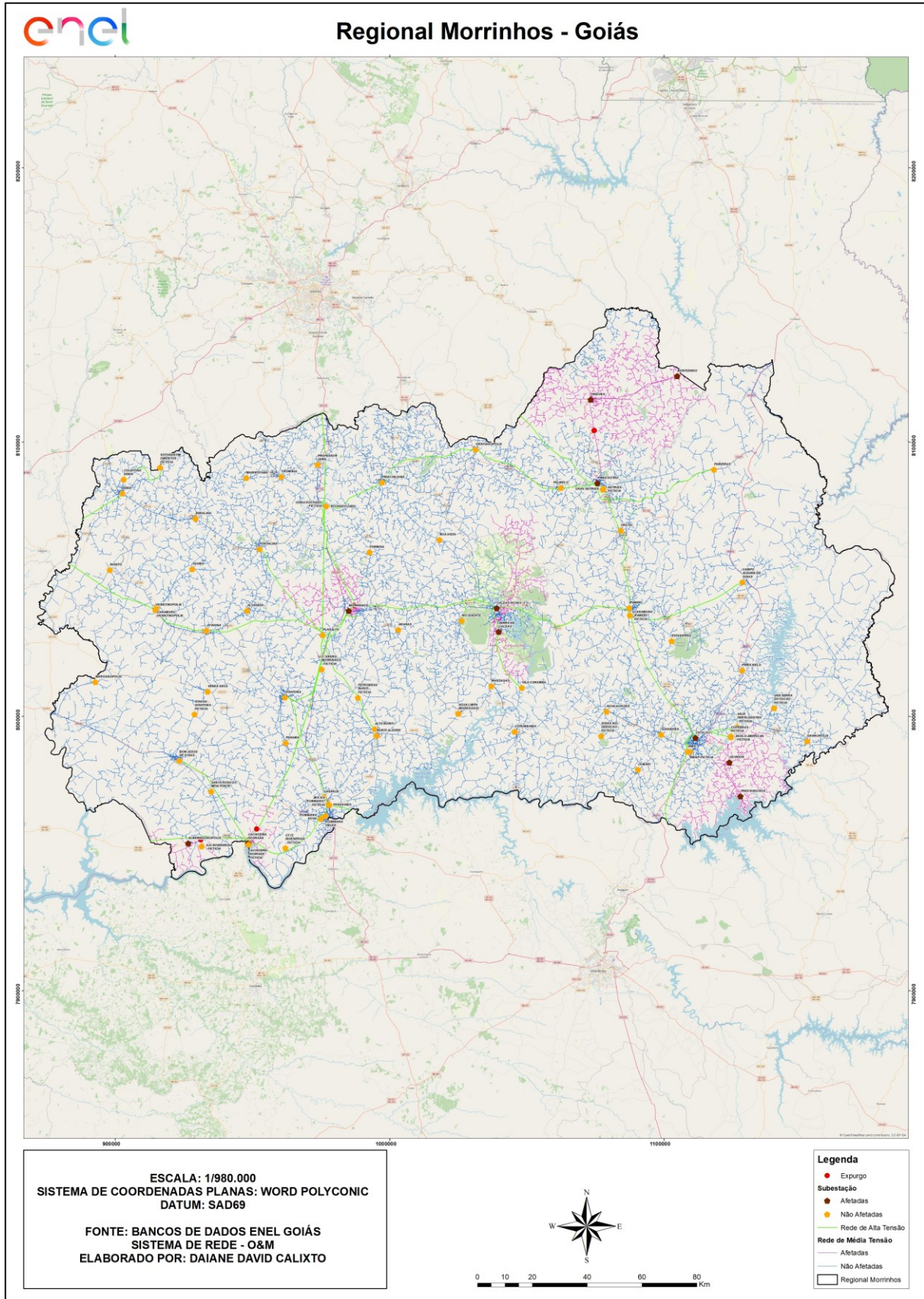

Figura 11 - Mapa geoeletrico da região afetada (Regional Uruaçu)

3.2 Diagrama unifilar da ENEL GO

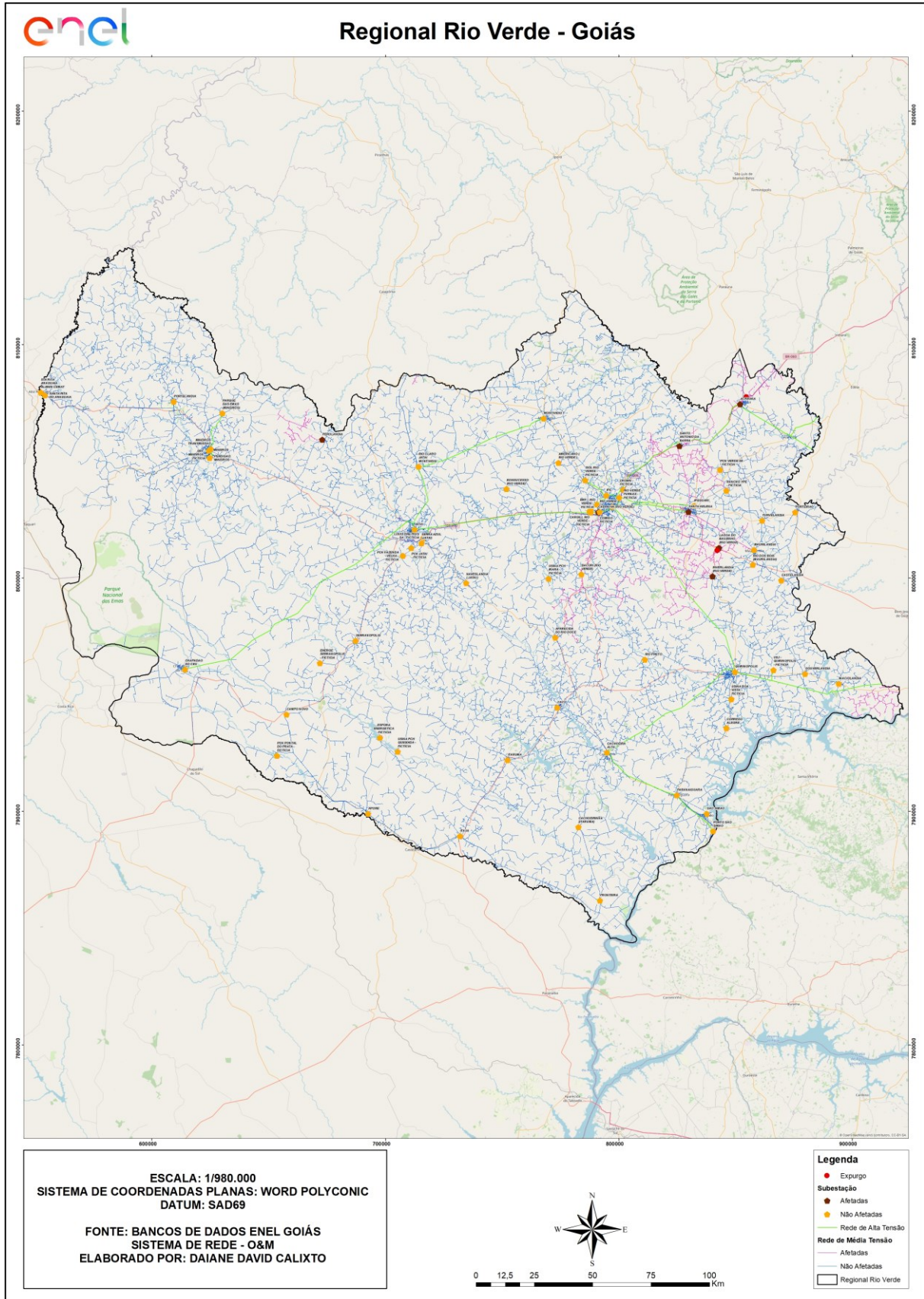
Além do mapa geoeletrico apresentado anteriormente, a Enel GO destaca abaixo os diagramas unifilares de todas as regionais da empresa Enel GO. Os diagramas unifilares tem o objetivo de demonstrar as interligações das Subestações por meio das linhas de subtransmissão.

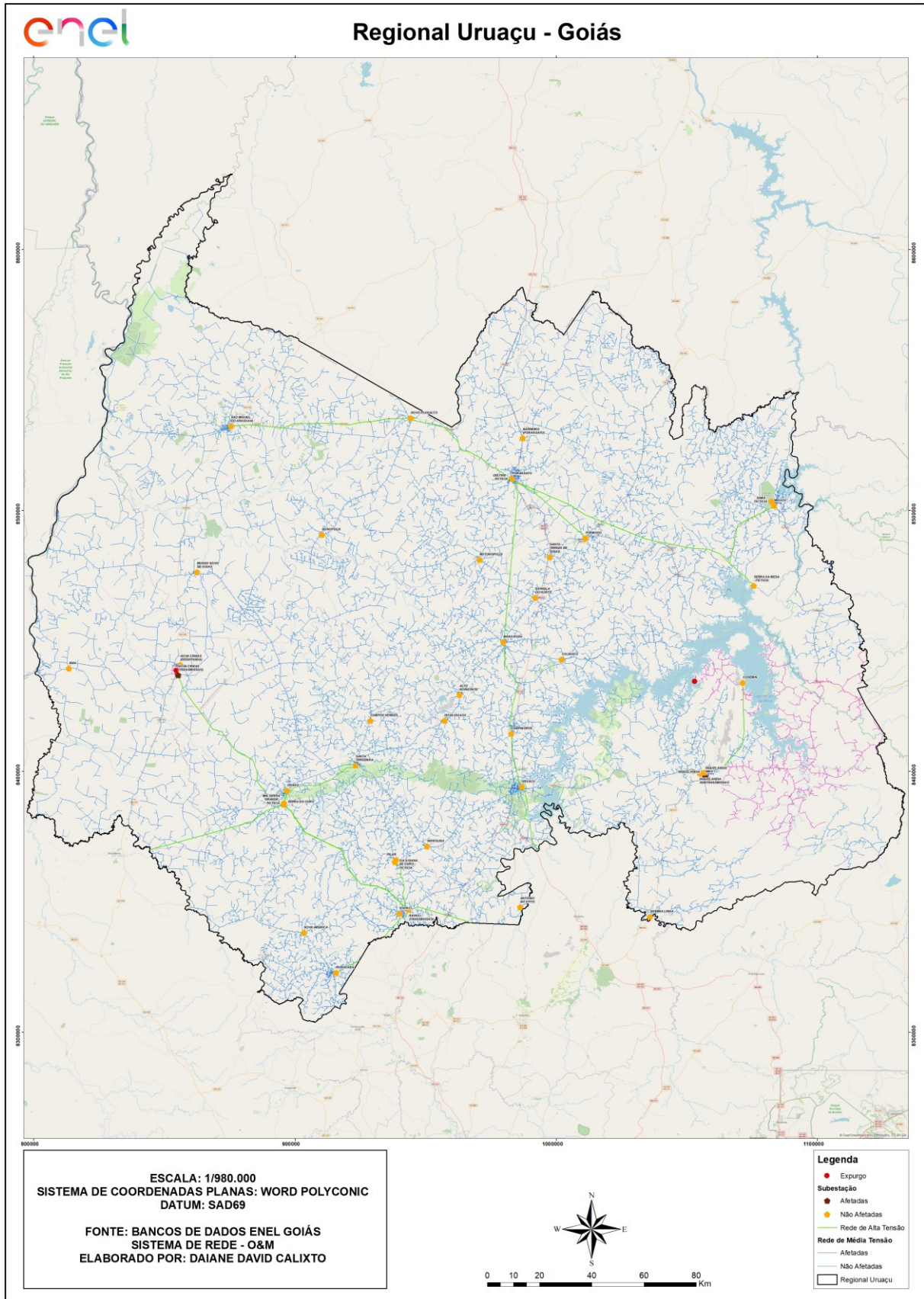

Figura 12 - Diagramas unifilares

3.3 Subestações afetadas

Conforme previamente abordado, o evento em tela impactou toda a área de concessão da ENEL GO, todavia, foram observadas consequências em 66 das 362 subestações e em 19 dos 246 municípios da área de concessão, conforme tabelas abaixo.

Tabela 2– Subestações afetadas pelo evento.

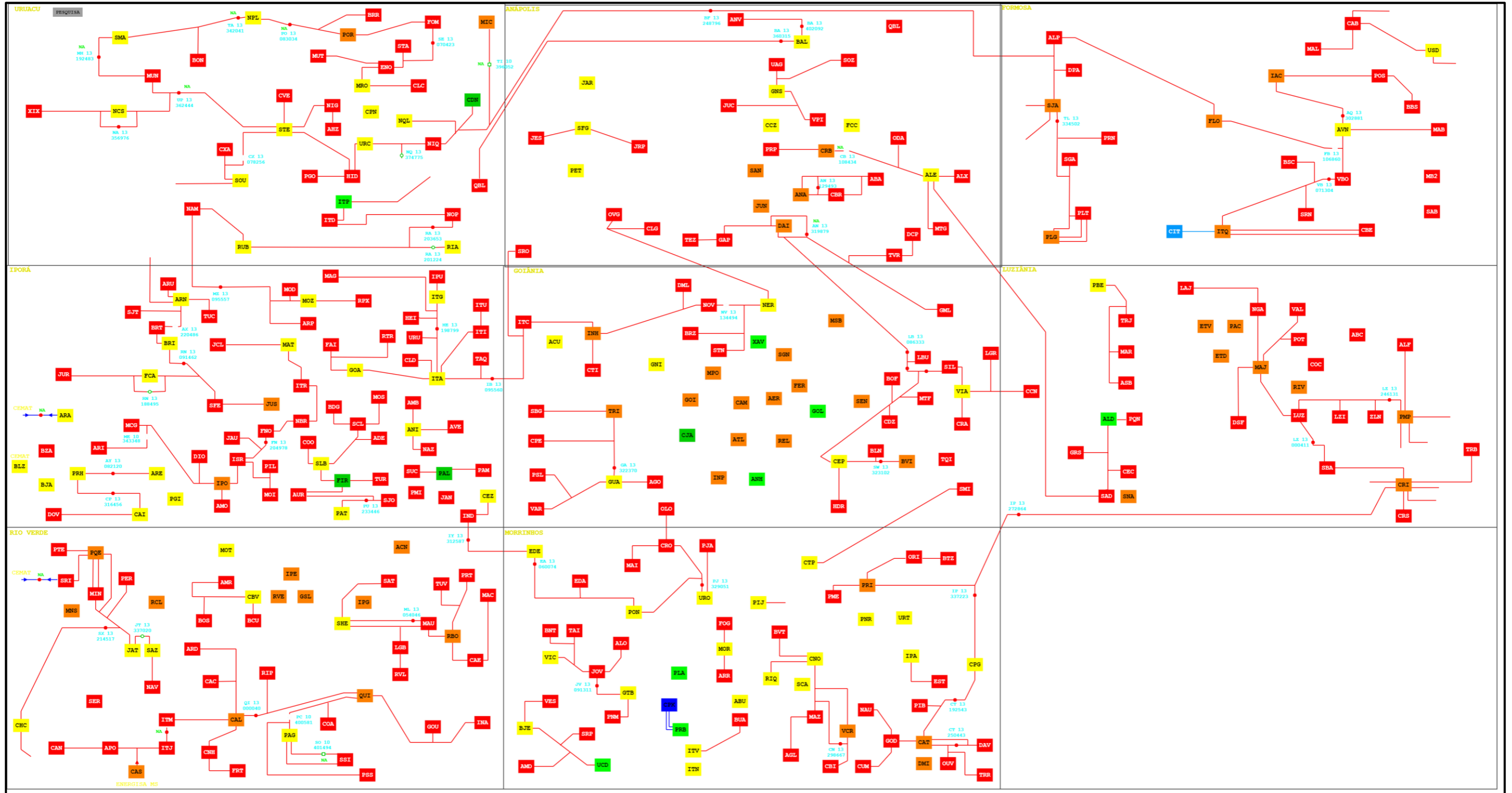
ID	SIGLA	SUBESTAÇÃO	ID	SIGLA	SUBESTAÇÃO
1	MOR	MORRINHOS	34	ARN	ARUANA (TRANSMISSAO)
2	UCD	CACHOEIRA DOURADA	35	TUC	TUCUNARE
3	PER	PEROLANDIA	36	ARU	ARUANA
4	ARP	ARAGUAPAZ	37	SJT	SAO JUDAS TADEU
5	ITQ	ITIQUIRA (FORMOSA)	38	BRT	BRITANIA
6	PRP	PIRENOPOLIS	39	DAI	DAIA
7	MOI	MOIPORA	40	LBU	LEOPOLDO DE BULHOES
8	JAU	JAUPACI	41	TVR	TERRA VERMELHA
9	DIO	DIORAMA	42	DCP	DORCELINO PEIXOTO DE MORAES
10	IPO	IPORA	43	GML	GAMELEIRA
11	MCG	MONTES CLAROS DE GOIAS	44	JUN	JUNDIAI
12	AMO	AMORINOPOLIS	45	BTZ	BURITIZINHO
13	ISR	ISRAELANDIA	46	ORI	ORIZONA
14	PIL	PILOANDIA	47	PRI	PIRES DO RIO
15	ARI	AREIAS	48	NCS	NOVA CRIXAS (TRANSMISSAO)
16	ARE	ARENOPOLIS	49	TRR	TRES RANCHOS
17	PRH	PIRANHAS T	50	OUV	OUIDOR
18	CAI	CAIAPONIA	51	CAT	CATALAO
19	DOV	DOVERLANDIA	52	LGB	LAGOA DO BAUZINHO (RIO VERDE)
20	PGI	PALESTINA	53	RVL	RIVERLANDIA (RIO VERDE)
21	BZA	BALIZA	54	ACN	ACREUNA
22	BJA	BOM JARDIM	55	AMD	ALMERINDONOPOLIS
23	ARA	ARAGARCAS	56	NQL	NIQUELANDIA 69KV
24	NBR	NOVO BRASIL	57	SAT	SANTO ANTONIO DA BARRA
25	JUS	JUSSARA	58	ANA	ANAPOLIS UNIVERSITARIA
26	FNO	FAZENDA NOVA	59	ABA	ABADIANIA
27	SFE	SANTA FE DE GOIAS	60	CNO	CALDAS NOVAS
28	BRI	BRITANIA (TRANSMISSAO)	61	SCA	SERRA DE CALDAS
29	FCA	FAZENDA CANADA	62	XAV	XAVANTES
30	JUR	JURUMIRIM	63	BVI	BELA VISTA (TRANSMISSAO)
31	JCL	JACILANDIA	64	TQI	TAQUARI
32	ITR	ITAPIRAPUA	65	SHE	SANTA HELENA
33	MAT	MATRINCHA	66	CBV	CABRIUVA (RIO VERDE)

3.4 Municípios afetados

Conforme previamente abordado, o evento em tela impactou toda a área de concessão da ENEL GO, todavia, em 66 das 362 subestações e em 19 dos 246 municípios da área de concessão, conforme tabelas abaixo.

Tabela 3 – Municípios afetados pelo evento.

ID	MUNICÍPIO
1	MORRINHOS
2	CACHOEIRA DOURADA
3	PEROLANDIA
4	ARAGUAPAZ
5	FORMOSA
6	PIRENOPOLIS
7	IPORA
8	ANAPOLIS
9	ORIZONA
10	NOVA CRIXAS
11	CATALAO
12	RIO VERDE
13	ACREUNA
14	NIQUELANDIA
15	SANTO ANTONIO DA BARRA
16	FIRMINOPOLIS
17	CALDAS NOVAS
18	GOIANIA
19	BELA VISTA DE GOIAS

4 Descrição dos danos causados ao sistema elétrico

Na área de concessão da Enel GO, verificou-se que os focos de incêndio e queimadas danificaram a rede de distribuição de energia elétrica em diversos pontos, registrando aproximadamente 538.682,17 de CHI.

O fogo sob as linhas e redes de transmissão ou distribuição provocaram curtos-circuitos, levando ao desarme do sistema elétrico ou até mesmo danos estruturais, impactando diretamente no abastecimento de energia. O aquecimento dos cabos e das estruturas de média tensão, devido ao incêndio também impactaram as redes elétricas.

A fim de possibilitar melhor entendimento da importância dos equipamentos afetados na concessão da ENEL GO durante período do Evento, apresenta-se na Tabela 4 a hierarquia dos equipamentos da rede de distribuição, assim como a descrição detalhada destes.

Hierarquia	Sigla	Nome do Equipamento
1	DJ/RE/SE	Disjuntor/ Religador/ Chave Telecomandada
2	CH	Chave fusível
3	TF	Transformador

Tabela 4 – Importância dos equipamentos para o sistema elétrico em termos de hierarquia.

Religadores automáticos – são equipamentos de interrupção de corrente elétrica dotados de uma determinada capacidade de repetição em operação de abertura e fechamento de um circuito, durante a ocorrência de um defeito.

Disjuntor – é um interruptor elétrico projetado para proteger um circuito elétrico de danos causados por falhas na alimentação elétrica, principalmente devido a situações de sobrecorrentes, causadas por exemplo por excesso de carga ou um curto-circuito.

Chave fusível – é um dispositivo fusível no qual o porta-fusível pode ser manipulado de forma a obter uma distância de seccionamento, sem que haja separação física entre o porta-fusível e a base. É um equipamento destinado a proteção de sobrecorrentes de circuitos primários utilizados em redes aéreas de distribuição urbana e rural e em pequenas subestações de consumidor e de concessionária. É dotada de um elemento fusível que responde pelas características básicas de sua operação.

Transformador – é um dispositivo destinado a modificar os níveis de tensão e corrente elétrica, mantendo potência elétrica praticamente constante, de um circuito a outro, modificando também os valores das impedâncias elétricas de um circuito elétrico.

Adicionalmente, para conhecimento segue a descrição detalhada abaixo:

Alimentador – linha elétrica destinada a transportar energia elétrica em média tensão.

Condutor de energia – é o meio pelo qual se transporta potência desde um determinado ponto, denominada fonte ou alimentação, até um terminal consumidor.

Para-raios – são equipamentos protetores de linhas de transmissão e distribuição aéreas contra sobretensões causadas por manobras de chaves ou descargas atmosféricas.

Chave faca – é um tipo de dispositivo destinado a isolar (seccionar) partes (subsistemas, equipamentos, etc.) de circuitos elétricos. São instaladas em postes de energia e redes de distribuição elétrica, visando seccionar a rede para minimizar os efeitos das interrupções.

Isoladores – são elementos sólidos dotados de propriedades mecânicas, capazes de suportar os esforços produzidos pelos condutores. Eletricamente, exercem a função de isolar os condutores, submetidos a uma diferença de potencial em relação terra (estrutura suporte) ou em relação a um outro condutor de fase.

Ramal de ligação - conjunto de condutores e acessórios instalados entre o ponto de derivação do sistema de distribuição da distribuidora e o ponto de conexão das instalações de utilização do acessante.

4.1 Equipamentos afetados e sua hierarquia de importância para o sistema

Adicionalmente, segue abaixo a Tabela 5, que demonstra o detalhamento da quantidade e o total de equipamentos afetados.

Dispositivo	Quantidade
DJ/RE/SE	7
CH	3
TF	4
Total Geral	14

Tabela 5 – Equipamentos afetados no período do evento.

O ANEXO I deste documento apresenta, na íntegra, a relação destas interrupções.

4.2 Clientes afetados e impactos globais

Em análise ao número de clientes interrompidos – CI na área de concessão da ENEL GO, a figura abaixo apresenta a atipicidade vivenciada devido as queimadas e/ou incêndios, que conforme decreto, a referida concessão passou por um período de condições climáticas de extrema severidade.



Figura 13-Clientes interrompidos – CI em intervalos de horas

Na figura acima, as barras na cor cinza representam os clientes interrompidos oriundos das ocorrências por Situação de emergência e as barras em azul retratam os demais clientes interrompidos.

Na figura abaixo é apresentada outra visão da quantidade de clientes interrompidos, a qual está associada ao início da ocorrência independentemente do tempo do reestabelecimento.

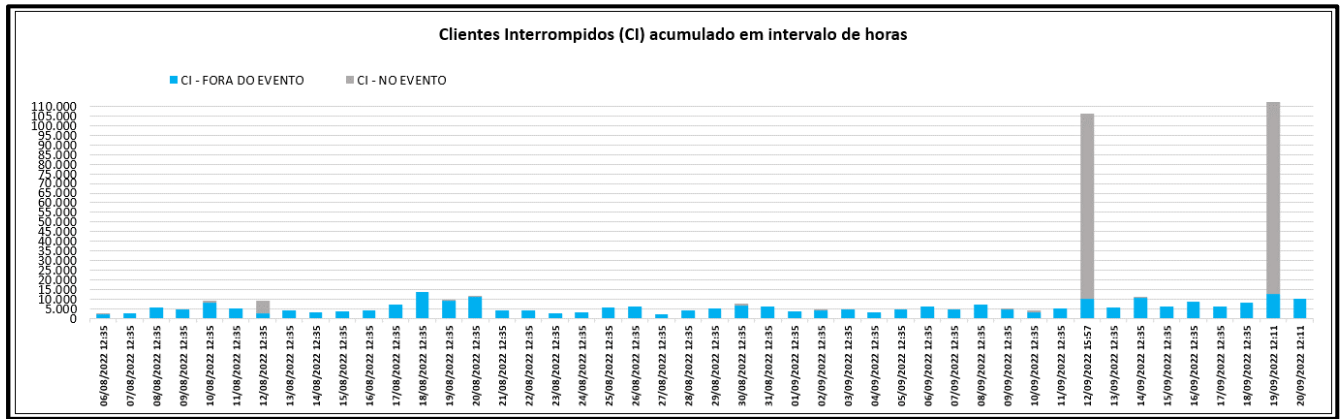

Figura 14 - CI por dia e por Horário

A Figura 14 permite calcular o CI das ocorrências emergenciais associadas ao evento, uma vez que a contabilização é feita uma única vez para cada interrupção (uma ocorrência emergencial pode ter várias interrupções associadas). Em outras palavras, na figura acima um cliente aparecerá uma única vez em um determinado horário, em relação ao início da mesma ocorrência emergencial.

Em termos de Consumidor Hora Interrompido – CHI, a Figura 15 apresenta seu comportamento ao longo dos dias afetados. Observa-se que, o CHI acumulado expurgável, resultante da somatória das interrupções decorrentes do evento, resultou em um montante de 538.682,17 CHI.

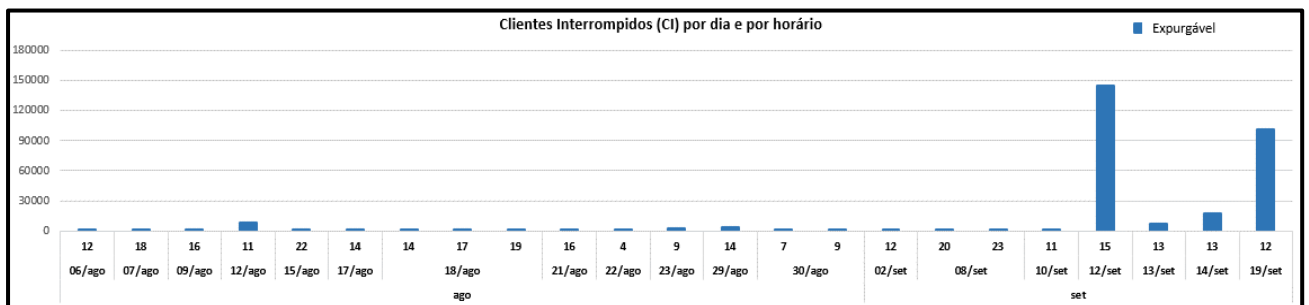

Figura 15 - CHI por dia e por horário

Na Figura 15, os valores estão acumulados de acordo com o início da ocorrência, o que permite avaliar o horário de maior impacto em termos de abrangência e duração das interrupções. No evento em tela, a maior quantidade de CHI aconteceu devido às interrupções que iniciaram no período das 15:00h do dia 12/09.

4.3 Síntese das informações técnicas do evento

A Tabela 6 apresenta uma síntese de informações relevantes a respeito do impacto do evento em tela e das interrupções decorrentes deste.

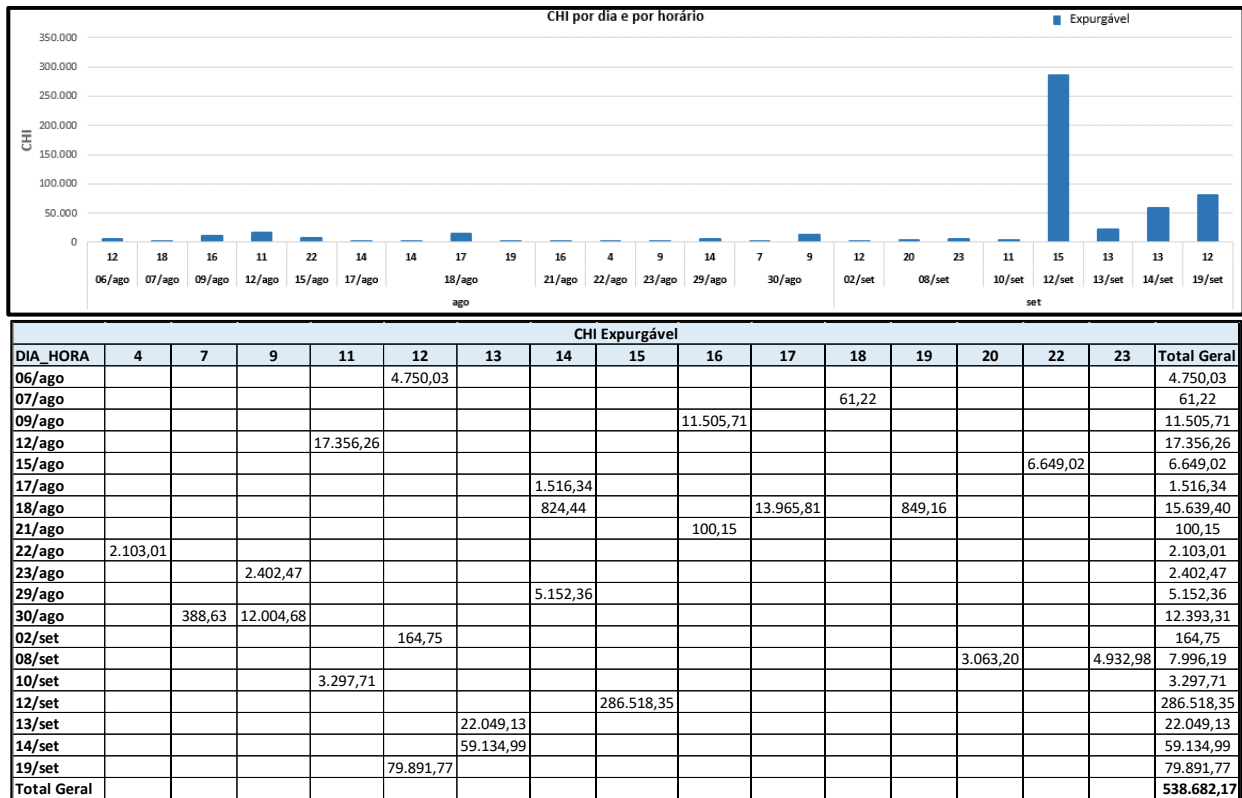
Relatório	DCR 12 08/2022 – GO	Evento	Decreto Nº 10.126, de 3 de Agosto de 2022	Período:	Início do Decreto (dd/mm/aaaa) 03/08/2022	Fim do Decreto (dd/mm/aaaa) 01/12/2022
ABRANGÊNCIA DO LAUDO METEOROLÓGICO PARA VERIFICAÇÃO DE EXPURGO DE SITUAÇÃO DE EMERGÊNCIA						
Morrinhos, Cachoeira Dourada, Perolandia, Araguapaz, Formosa, Pirenópolis, Ipora, Anapolis, Orizona, Nova Crixas, Catalao, Rio Verde, Acreuna, Niquelandia, Santo Antonio Da Barra, Firminópolis, Caldas Novas, Goiania, Bela Vista De Goias.						
ITEM	DESCRIÇÃO	VALOR	UNIDADE			
1	Tempo Médio de Preparação das equipes durante o período do evento	162	min			
2	Tempo Médio de Deslocamento das equipes durante o período do evento	50	min			
3	Tempo Médio de Execução das obras durante o período do evento	62	min			
4	Quantidade de municípios afetados durante o período do evento	19	-			

5	Quantidade de subestações afetadas durante o período do evento	66	-
6	Data e hora do início da primeira ocorrência com causas expurgáveis	06/08/2022 12:28	dd/mm/aaaa hh:mm
7	Data e hora do término da última ocorrência com causas expurgáveis	19/09/2022 12:00	dd/mm/aaaa hh:mm
8	Soma dos CHI das interrupções associadas ao evento e causas expurgáveis	538.682,17	hora
9	Número de unidades consumidoras atingidas (CI) com causas expurgáveis	294.203	-
10	Média da duração das interrupções com causas expurgáveis (CHI/CI)	3,56	hora
11	Duração da interrupção mais longa com causas expurgáveis	42,60	hora

Tabela 6 – Síntese de informações gerais do evento.

5 Relato técnico sobre a intervenção realizada para restabelecimento

Em qualquer evento de situação de emergência, a rede de distribuição registra ocorrências emergenciais que podem estar associadas ao meio ambiente (não gerenciáveis) ou relacionadas à operação do sistema (gerenciáveis). Nesse sentido, é importante destacar que, em qualquer situação, a ENEL GO despacha suas equipes de forma eficiente sem distinção da causa raiz, uma vez que o fato gerador somente é confirmado in loco, incluindo as ocorrências sem serviços executados (por exemplo, defeito interno), que podem atrasar o atendimento de ocorrências com desligamentos.

Pode-se observar nas evidências do Item 6.1 e segundo relatos das equipes, foram encontradas dificuldades de acesso em regiões afetadas pelas queimadas, pistas interditadas devido ao incêndio, falta de visibilidade por causas das fumaças, riscos de acidentes, dentre outros. Por consequência, impactando no atendimento das ocorrências emergenciais.

Neste cenário, durante este período, observa-se nas imagens a seguir os atendimentos realizados, as equipes e o número de ocorrências iniciadas durante o evento.

Assim, adiante serão apresentadas, com maior nível de detalhes, as ações adotadas pela distribuidora.

5.1 Contingente de técnicos utilizados nos serviços e tempos de atendimento

Nas figuras abaixo o número de ocorrências estão associadas ao dia de início da ocorrência, sendo que cada uma delas é contabilizada apenas uma vez, respeitando os dias do evento climático e independentemente do tempo do reestabelecimento. Dentro da gestão da empresa destaca-se na Figura 17 os atendimentos realizados para atender as ocorrências emergenciais iniciadas no período do evento (Figura 16). Na Figura 18 ilustra a quantidade de turnos para atendimento das ocorrências emergenciais. Ressalta-se que para o atendimento de algumas ocorrências fez-se necessária a alocação de mais de uma equipe. Na Figura 19 demonstra a quantidade de eletricitas para atendimento das ocorrências.



Figura 16 - Ocorrências emergenciais no período do evento por dia



Figura 17 - Atendimentos realizados pelas equipes no período do evento por dia

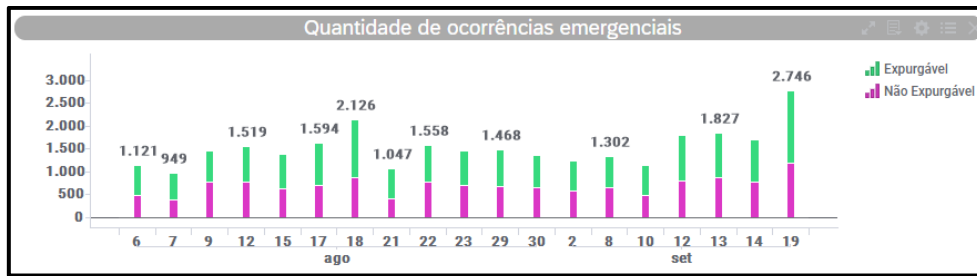

Figura 18 - Equipes no período do evento por dia

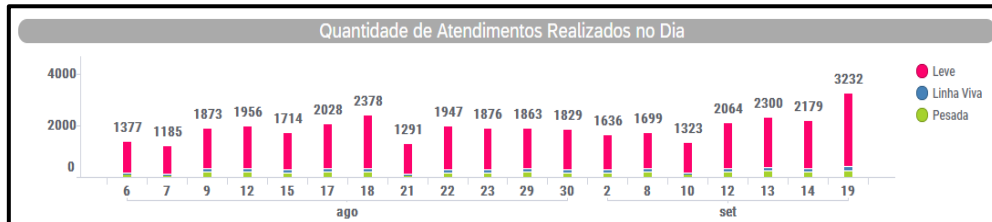

Figura 19 - Eletricistas no período do evento por dia

5.2 Tempos médios de atendimento

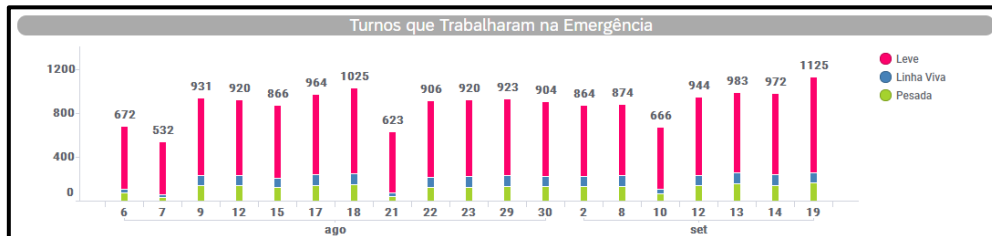
Apresenta-se na Figura 20 e Figura 21 informações a respeito dos tempos médios de atendimento das equipes de campo durante a vivência do evento, destaca-se que as informações a respeito dos tempos médios de atendimento das equipes de campo durante os dias do evento, incluindo as ocorrências classificadas como situação de emergência.

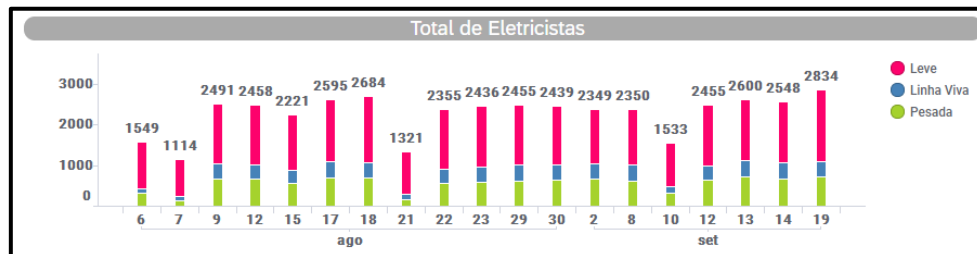

Figura 20 - Tempos de atendimento registrados no período do evento – Agosto 2022



Figura 21 - Tempos de atendimento registrados no período do evento – Setembro 2022

Conforme mostrado nas figuras acima, o aumento de ocorrências no período do evento também trouxe um aumento nas parcelas dos tempos médios de atendimento (preparo deslocamento e execução). Note-se ainda que, a parcela mais impactada foi o tempo médio de preparo (TMP), em função da quantidade de ocorrências que ficaram em tempo de espera.

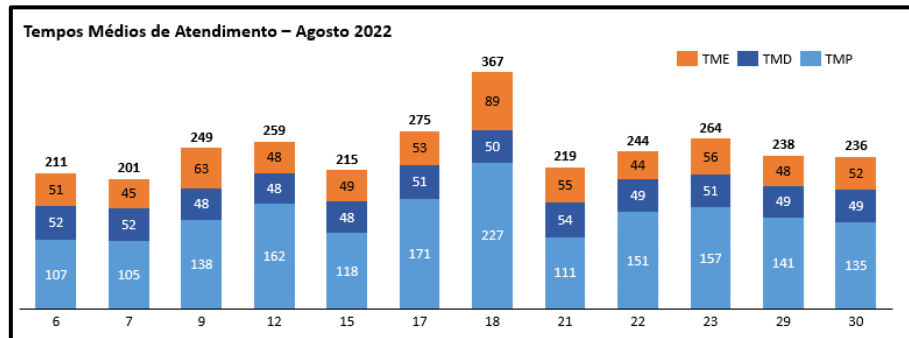
6 Evidências do evento

Seguem no subitem abaixo as matérias jornalísticas que evidenciam a severidade e abrangência do evento relatado.

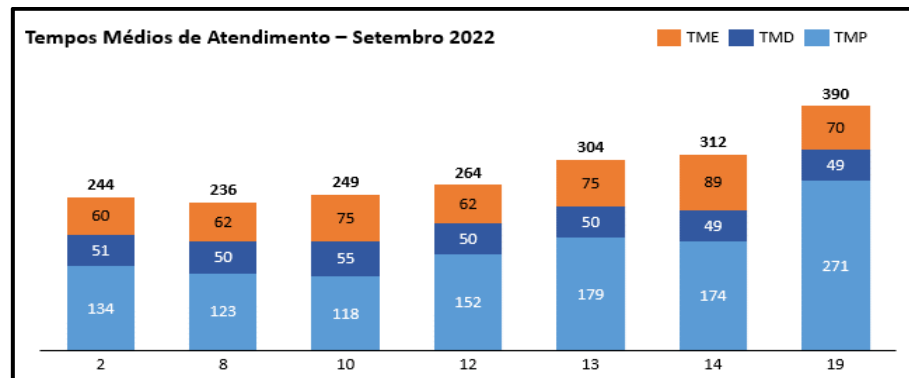
6.1 Matérias jornalísticas

Apresenta-se abaixo diversas reportagens a respeito dos eventos ocorridos entre em Agosto e Setembro de 2022.

Bombeiros usam drones para monitorar e combater queimadas em Goiás

Com o equipamento é possível identificar os focos sem precisar deslocar equipes, otimizando o trabalho. Na última semana, pelo menos dez incêndios foram localizados com esse novo método.

Por **Vitor Santana e José Eduardo**, g1 Goiás e TV Anhanguera 09/08/2022 14h35 · Atualizado há 22 horas

O Corpo de Bombeiros está usando drones para monitorar e combater queimadas, em Goiás. Com o equipamento, é possível identificar focos sem precisar deslocar equipes, otimizando o trabalho das equipes.

O equipamento consegue sobrevoar até 8 km de distância da base. Com o novo método, foi possível identificar e combater rapidamente pelo menos 10 incêndios na última semana.

Um dos incêndios aconteceu em uma fazenda de **Rio Verde**, no sudoeste do estado. Apesar de não evitar o prejuízo no 700 hectares de lavoura de milho, o equipamento ajudou a mapear o local atingido, direcionando melhor os bombeiros para os pontos de combate às chamas.

Fonte: INPE

Link: https://queimadas.dgi.inpe.br/~rqueimadas/namidia/2022_namidia_INPE_Queimadas/20220809_g1Globo_BombeirosUsamDrones_GO.jpg

#JornaldaRecord #Queimadas #Goiás

Com alto número de queimadas, Goiás decreta situação de emergência ambiental

970 visualizações • 13 de ago. de 2022

34 34 NÃO GOSTEI COMPARTILHAR DOWNLOAD SALVAR

Jornal da Record 3,49 mi de inscritos **INSCREVER-SE**

Com o clima seco e a falta de chuvas, o número de queimadas em Goiás não para de crescer. Por isso, o estado decretou situação de emergência ambiental por 120 dias, assim como o Mato Grosso do Sul, Amazonas e o Distrito Federal. Segundo dados do Instituto Nacional de Pesquisas Espaciais, a quantidade de queimadas na região Centro-Oeste do Brasil já é 10% maior que no mesmo período do ano passado.

Fonte: INPE

Link: https://queimadas.dgi.inpe.br/~rqueimadas/namidia/2022_namidia_INPE_Queimadas/20220813_JornalDaRecord_DecretaEmergenciaAmbiental_GO.jpg



Fonte: INPE

Link: https://queimadas.dgi.inpe.br/~rqueimadas/namidia/2022_namidia_INPE_Queimadas/20220818_Globo_BomDiaBrasil_MaisFocosQueAnoPassado_GO.jpg



Fonte: Globo Play

Link: <https://globoplay.globo.com/v/10859059/>

Com registro de queimadas a cada 30 minutos, Goiás entra em situação de emergência

Setembro é considerado o mês mais preocupante



Foto: Carolina Pimentel/EBC

Fonte: Diário de Goiás

Link: <https://diariodegoias.com.br/com-registro-de-queimadas-a-cada-30-minutos-goias-entra-em-situacao-de-emergencia/>

6.2 Evidências Fotográficas

- Evidências: OE: 81077-08/2022 – 30/08/2022





Evento: Cabo partido e Poste queimado
 Causa: Fogo sob a rede elétrica
 Fotos tiradas no local do evento no dia 30/08/2022

- **Evidências:** OE 2022-08/031750 – 12/08/2022



OE 2022-8-31750.mp4

- Evidências: OE 2022-08/039996 – 15/08/2022



- **Evidências:** OE 2022-08/064279 – 23/08/2022



• **Evidências:** OE 2022-08/022566 – 09/08/2022

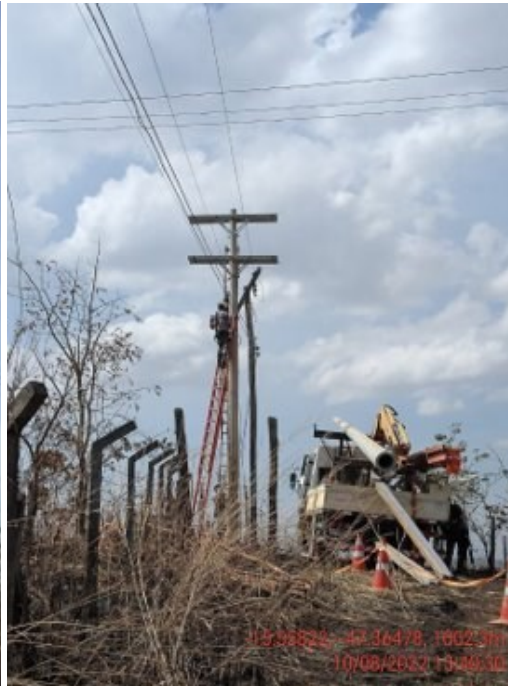

DADOS DA OCORRÊNCIA

Ordem de Serviço:

Data/Hora Geração:

Data/Hora Previsão:

Status:

Abrangência:

Abrang. Manobra:

Ponto de Defeito:

Motivo:

Solicitante:

Endereço:

Município:

Bairro:

Referencia:

Inf. Adicionais:

Tensão:

U...	N...	Data/Hora	Observações
81...	LE...	09/08/2022 16:43	CALLBACK: 01 - Sem Energia:
11...	M...	09/08/2022 17:08	MSG9391298:"cruzeta quebrada no tronco,fa21042014 poste 11796480"
11...	M...	09/08/2022 17:21	MSG9391298:"cruzeta quebrada no tronco de uma estrutura HT,abastece algumas torres de tv,radio,poço da saneago e 3 clientes."
09...	W...	09/08/2022 17:50	EQUIPE 211019, DONO ALIMENTADOR
09...	W...	09/08/2022 18:25	21109: BOA NOITE OPERADOR, ESTOU NO LOCAL FAZENDO AS DEVIDAS ANALISE.
09...	W...	09/08/2022 20:19	
09...	W...	09/08/2022 20:38	AS 20:27H, POR VOZ, EQUIPE 21109A, INFORMOU COD DA SITUACAO DA CRUZETA PEGANDO FOGO. SR JOACI FERREIRA DISSSE QUE REALMENTE A CRUZETA PEGAVA FOGO POREM NO MOMENTO DA LIGACAO NAO OFERECIA RISCO E QUE PODERIAMOS AGUARDAR PRA VER SE O FOGO CESSAVA, SUGUNDO NOS FOI INFORMADO A CRUZETA NAO PEGOU FOGO POR MOTIVO DE CURTO. SEGUNDO SR JOACI NAO EXISTE A OPCAO DE ABRIR GLV NO RAMAL E AINDA EXISTE A LD 34,5KV ITIQUIRA (31) QUE FICARIA DENTRO DA ZONA DE TRABALHO CASO FOSSE DECIDIDO FAZER O REPARO DA CRUZETA COM AS SRO.
09...	W...	09/08/2022 21:03	ATENCAO: EQUIPE 21109A INSTALOU GERADOR NA UC DA SANEAGO, MEDIDOR 12809542-3
09...	W...	09/08/2022 21:05	ATENCAO: O TRAFQ FA21042014 ATENDE VARIOS CLTS E UM DELES É A SANEAGO E TV SERRA DOURADA, O GREADOR FOI INSTALADO NA UC DA SANEAGO SOMENTE.
09...	W...	09/08/2022 21:53	GERADOR FOI LIGADO NA UC DA SANEAGO AS 21:45H

Despacho Chegada Normalização Serviços Materiais Conclusão
09/08/2022 16:40:49 09/08/2022 16:54:17 SIM 13 itens 2 itens 10/08/2022 17:18:21

Registro de Conclusão de Atendimento

Data/Hora: KM: Distância Defeito (m): Mot. Impossibilidade Foto:

Observações:

- **Evidências:** OE 2022-08/060240 – 21-08-2022



Evidências: OE 2022-08-0060813– 22-08-2022



OE 20228-60813.mp4

Relato: Condutor partido devido a queimada

- **Evidências:** OE 2022-08-049953 – 18-08-2022



- **Evidências:** OE 2022-08-049693 – 18-08-2022



DADOS DA OCORRÊNCIA

Ordem de Serviço: 2022-08/049693

Data/Hora Geração: 18/08/2022 17:11:19

Data/Hora Previsão: 20/08/2022 00:52:50 Salvar

Status: FINALIZADO

Abrangência: CHAVE

Abrang. Manobra: CHAVE

Ponto de Defeito: RV10434484 CONFIRMADO

Motivo: CIRCUITO/LINHA COM DEFEITO

Solicitante:

Endereço: 13,8 SE LAGOA DO BAUZINHO AL 1 / RV10434484

Município: RIO VERDE

Bairro: BAIRRO OLAVO TELES DA SILVA

Referencia:

Inf. Adicionais:

Tensão: 13,8 kV

APR Informações COS Atendimento Nível Tensão ORDEM 2 Defeito Riscos Ambientais Callback

Tempos Notas de Reclamação Eventos Indicadores Operações Realizadas Observações Anexos

Us...	N...	Data/Hora	Observações
BRO...	G...	18/08/2022 20:24	926073b - estamos com com dificuldade de acessar a chave por causa de incendio em toda regioa, cruzeta pegando fogo chave rv12 028159 n2
BRO...	G...	18/08/2022 21:36	926073b - amigo do poste num 05216151 ate a chave rv12028159 conseguimos ver duas cruzeta pegando fogo os cabos esta quase no chao; nao temos acesso a chave proxima do religador; temos que abrir uma chave antes da rv13 301190.
124...	B...	18/08/2022 22:24	926043b: amigo o incendio esta indo rumo a chave rv13 018084 no momento estamos proximo a ela , vc poderia me a anterior pois o fogo esta nesta chave
SIS...	O...	18/08/2022 22:43	Confirmação de chegada no local ao receber a macro de Pronto para Executar Manobra
BRO...	G...	18/08/2022 23:40	Manobra com COD
SIS...	O...	19/08/2022 07:14	Confirmação de chegada no local ao receber a macro de Pronto para Executar Manobra
102...	JO...	19/08/2022 08:56	926044a - cod eu consigo te passa as chaves que ira isolar os defetos rv13018085 pois do lado dela tm uma 12 na estrutura da 12 tambem e necessário fazer a substituição das cruzetas tambem

✓ Despacho 18/08/2022 17:33:46
✓ Chegada 18/08/2022 22:39:47
✓ Normalização SIM
✓ Serviços 15 Itens
✓ Materiais 4 Itens
✓ Conclusão 20/08/2022 02:57:07

Registro de Conclusão de Atendimento

Data/Hora: 19/08/2022 21:19 KM: 73979 Distância Defeito (m): 0 Mot. Impossibilidade Foto:

Observações:

Equipos Em Deslocamento

Viatura	Prefixo	Status	Status Manobra	Data/Hora Aconicame...	Data/Hora Resposta	Responsável Aceite	KM Inicio	KM Fim	Obse
---------	---------	--------	----------------	------------------------	--------------------	--------------------	-----------	--------	------

- **Evidências:** OE 2022-08-79571 – 29-08-2022



Relato: Devido à incêndio, condutores dilataram e fecharam curto. Ficou impossibilitado de atendimento devido à muita fumaça e fogo no local.

- **Evidências:** OE 2022-08-13825 – 06-08-2022



Relato: Devido à incêndio, danificou cruzetas e condutores. Ficou impossibilitado de atendimento devido à muita fumaça e fogo no local.

• Evidências: OE 50908-8-2022– 18-08-2022

DADOS DA OCORRÊNCIA

Ordem de Serviço: 2022-08/050908

Data/Hora Geração: 18/08/2022 19:51:56

Data/Hora Previsão: 19/08/2022 20:01:12 Salvar

Status: FINALIZADO

Abraçgência: CHAVE

Abraçg. Manobra: CHAVE

Ponto de Defeito: CD12000066 CONFIRMADO

Motivo: INCÊNDIO

Solicitante:

Endereço: *****POSTE DANIFICADO*****ELO 15K**GO 206-KM 23

Município: CACHOEIRA DOURADA

Bairro: ZONA RURAL

Referencia:

Inf. Adicionais:

US...	N...	Data/Hora	Observações
816...	DI...	19/08/2022 08:50	CALLBACK: 15 - Outros:
816...	FR...	19/08/2022 10:34	Macro: REDE BLOQUEADA - Mensagem enviada pela equipe: 963112A - Obs.: Chave Ocorrência: CD12000066, Confirma Chave: SIM, Horário Fechamento: 19/08/2022 11:00:00, Observação: INCÊNDIO NO CANAVIAL
816...	FR...	19/08/2022 10:38	963112A**AMIGO INCENDIO NO CANAVIAL, DANIFICOU CRUZETAS E POSTES, SERVIÇO AQUI E EQUIPE PESADA
816...	FR...	19/08/2022 10:54	963112A**AMIGO INCENDIO NO CANAVIAL, DANIFICOU CRUZETAS E POSTES, SERVIÇO AQUI E EQUIPE PESADA, SAO 4 CRUZETAS E POSTE DANIFICADOS
816...	FR...	19/08/2022 11:02	963112A**SO 1 POSTE, OS POSTES NAO TEM NUMERAÇÃO!
816...	FR...	19/08/2022 11:32	963112A**AQUI E TUDO POSTE 11/150 TUDO SEM NUMERAÇÃO
SIS...	O...	19/08/2022 12:15	Macro: RESPOSTA ZONA PROTEGIDA - ETAPA 1 - Mensagem enviada pela equipe: 963112A - Obs.:
816...	JO...	19/08/2022 12:31	Macro: RESPOSTA ZONA PROTEGIDA - ETAPA 2 - Mensagem enviada pela equipe: 963112A - Obs.:

✓ Despatch 19/08/2022 07:51:50
✓ Chegada 19/08/2022 09:35:03
✓ Normalização SIM
✓ Serviços 16 itens
✓ Materiais 4 itens
✓ Conclusão 19/08/2022 20:27:37

Registro de Conclusão de Atendimento

Data/Hora: 19/08/2022 13:24 KM: 22616 Distância Defeito (m): 0 Mot. Impossibilidade Foto:

Observações:

Equipos Em Deslocamento

Viatura	Prefixo	Status	Status Manobra	Data/Hora Acloname...	Data/Hora Resposta	Responsável Aceite	KM Inicio	KM Fim	Obs...

DADOS DA OCORRÊNCIA

Ordem de Serviço: 2022-08/050908

Data/Hora Geração: 18/08/2022 19:51:56

Data/Hora Previsão: 19/08/2022 20:01:12 Salvar

Status: FINALIZADO

Abraçgência: CHAVE

Abraçg. Manobra: CHAVE

Ponto de Defeito: CD12000066 CONFIRMADO

Motivo: INCÊNDIO

Solicitante:

Endereço: *****POSTE DANIFICADO*****ELO 15K**GO 206-KM 23

Município: CACHOEIRA DOURADA

Bairro: ZONA RURAL

Referencia:

Inf. Adicionais:

Se...	Data/Hora	Motivo	Informações Adicionais	Tele...	C...	End...	Bairro	Localidade
	18/08/2022 20:55	FALTA DE ENERGIA EM VARIOS CONSUMIDORES	Solicitante:	649...	13...	Fazen...	ZONA RURAL	CACHOEIRA DOURA
	18/08/2022 20:53	INCÊNDIO	pego fogo nas casas e saiu queimando tudo Solicitante:				Fazen...	ZONA RURAL CACHOEIRA DOURA
	18/08/2022 19:51	FALTA DE ENERGIA EM VARIOS CONSUMIDORES	FALTA NA REGIAO TEM MUITO VENTO Solicitante:	649...	10...	Fazen...	ZONA RURAL	CACHOEIRA DOURA

✓ Despatch 19/08/2022 07:51:50
✓ Chegada 19/08/2022 09:35:03
✓ Normalização SIM
✓ Serviços 16 itens
✓ Materiais 4 itens
✓ Conclusão 19/08/2022 20:27:37

Registro de Conclusão de Atendimento

Data/Hora: 19/08/2022 13:24 KM: 22616 Distância Defeito (m): 0 Mot. Impossibilidade Foto:

Observações:

Equipos Em Deslocamento

Viatura	Prefixo	Status	Status Manobra	Data/Hora Acloname...	Data/Hora Resposta	Responsável Aceite	KM Inicio	KM Fim	Obs...

• Evidências: OE 81513-8-2022– 30-08-2022

DADOS DA OCORRÊNCIA

Ordem de Serviço: 2022-08/081513

Data/Hora Geração: 30/08/2022 09:15:41

Data/Hora Previsão: 31/08/2022 05:50:00 Salvar

Status: FINALIZADO

Abraçgência: INTERNOSUBESTACAO

Abraçg. Manobra: INTERNOSUBESTACAO

Ponto de Defeito: 03220424 CONFIRMADO

Motivo: CIRCUITO/LINHA COM DEFEITO

Solicitante: Interno de Subestação

Endereço: 34.5 LD BELA VISTA-TAQUARI

Município: BELA VISTA DE GOIAS

Bairro: BAIRRO SANTA CRUZ

Referencia:

Inf. Adicionais:

US...	N...	Data/Hora	Observações
121...	M...	30/08/2022 13:47	910012 - "Amigo nois fecha o turno as 14 horas e estamos sem almoço tira nois da manobra"
121...	M...	30/08/2022 14:02	EQUIPES 910046 E A 910002 E FACILITADOR GERCILEY ESTÃO INDO CONFERIR INFORMACÃO DE INCÊNDIO E ARVORE CAIDA NA REDE.
121...	M...	30/08/2022 15:36	9101004 - "fezamos o turno as 16 horas"
121...	M...	30/08/2022 16:31	FACILITADOR Gerciley INFORMOU INCENDIO EM PLANTACÃO DE EUCALIPTO SEM CONDIÇÕES DE ACESSO AO LOCAL E TAMBEM FACILITADOR INFORMOU QUE É PERIGOSO REALIZAR QUALQUER TESTE NA REDE POR CONTA DE FOGO MUITO PROXIMO E EQUIPE DOS BOMBEIROS E FAZENDEIROS TENTANTO APAGAR O INCENDIO NO LOCAL
SIS...	O...	30/08/2022 16:32	Confirmação de chegada no local ao receber a macro de Pronto para Executar Manobra
SIS...	O...	30/08/2022 16:44	Confirmação de chegada no local ao receber a macro de Pronto para Executar Manobra
121...	M...	30/08/2022 17:28	MATERIAL: poste 10/150, 2 mão francesa, 3 isoladores de pino 34,5
SIS...	O...	30/08/2022 19:54	Macro: RESPOSTA ZONA PROTEGIDA - ETAPA 1 - Mensagem enviada pela equipe: 910135B - Obs.:

✓ Despatch 30/08/2022 09:36:29
✓ Chegada 30/08/2022 09:25:43
✓ Normalização SIM
✓ Serviços 25 itens
✓ Materiais 4 itens
✓ Conclusão 31/08/2022 03:53:39

Registro de Conclusão de Atendimento

Data/Hora: 31/08/2022 01:59 KM: 84255 Distância Defeito (m): 0 Mot. Impossibilidade Foto:

DADOS DA OCORRÊNCIA		APR									
Ordem de Serviço:	2022-08/081513	Informações COS		Atendimento Nivel Tensão		ORDEM 2		Defeito		Riscos Ambientais	Callback
Data/Hora Geração:	30/08/2022 09:15:41	Notas de Reclamação		Eventos		Indicadores		Operações Realizadas		Observações	Anexos
Data/Hora Previsão:	31/08/2022 05:50:00 Salvar	Se...		Data/Hora		Motivo		Informações Adicionais		Tele...	C...
Status:	FINALIZADO	30/08/2022 15:52		FALTA DE ENERGIA NO CONSUMIDOR				629...		66...	Fazen... ZONA RURAL SILVANIA
Abrangência:	INTERNOSUBESTACAO	30/08/2022 15:50		INCÊNDIO		<div style="border: 1px solid black; padding: 2px;"> CLT INF INCENDIO PEGANDO NA FIAÇÃO DA ENEL REF: SXM DO FINAL DO ASFALTO APOS O RIO PIRACANJUB Solicitante </div>		623...		24...	Fazen... ZONA RURAL BELA VISTA DE GOIA
Abrang. Manobra:	INTERNOSUBESTACAO	30/08/2022 15:49		FALTA DE ENERGIA NO CONSUMIDOR				629...		24...	Fazen... ZONA RURAL SAO MIGUEL DO PAI
Ponto de Defeito:	03220424 CONFIRMADO	30/08/2022 15:41		FALTA DE ENERGIA NO CONSUMIDOR				629...		66...	Fazen... ZONA RURAL SILVANIA
Motivo:	CIRCUITO/LINHA COM DEFEITO	Solicitante:									
Solicitante:	Interno de Subestação										
Endereço:	34,5 LD BELA VISTA-TAQUARI										
Município:	BELA VISTA DE GOIAS										
Bairro:	BAIRRO SANTA CRUZ										
Referência:											
Inf. Adicionais:											

Despacho	30/08/2022 09:36:29	Chegada	30/08/2022 09:25:43	Normalização	SIM	Serviços	25 Itens	Material	4 Itens	Conclusão	31/08/2022 03:53:39
----------	---------------------	---------	---------------------	--------------	-----	----------	----------	----------	---------	-----------	---------------------

Registro de Conclusão de Atendimento

Data/Hora: 31/08/2022 01:59 KM: 84255 Distância Defeito (m): 0 Mot. Impossibilidade Foto:

- **Evidências:** OE 85966-8-2022– 17-08-2022





DADOS DA OCORRÊNCIA	
Ordem de Serviço:	2022-08/045009
Data/Hora Geração:	17/08/2022 14:26:00
Data/Hora Previsão:	17/08/2022 18:20:00 Salvar
Status:	FINALIZADO
Abrangência:	INTERNOSUBSTACAO
Abrang. Manobra:	INTERNOSUBSTACAO
Ponto de Defeito:	01600544 CONFIRMADO
Motivo:	CIRCUITO/LINHA COM DEFEITO
Solicitante:	Interno de Subestação
Endereço:	Subestação: RIO VERDE
Município:	RIO VERDE
Bairro:	ASSENTAMENTO FORTALEZA II
Referencia:	
Inf. Adicional:	

US...	N...	Data/Hora	Observações
124...	LU...	17/08/2022 14:58	926239 - pista interditada devido a incendio na vegetação, equipe aguardando liberação da pista
SIS...	O...	17/08/2022 15:22	Confirmação de chegada no local ao receber a macro de Pronto para Executar Manobra
124...	LU...	17/08/2022 15:58	926239: incendio as margens da rodovia com proximidade a linha de transmissão possivelmente afetando o fornecimento a SE
124...	LU...	17/08/2022 16:11	Fone da equipe!
117...	W...	17/08/2022 16:59	PÓS-DESPACHO: FAVOR CONSIDERAR OS EVENTOS: 907581, 907582 E 907583 ÀS 16H33MIN12S
112...	CL...	25/08/2022 09:27	POGOP: revisão de eventos especificados acima e alteração de abrangência AT na origem da operação -
BR0...	PA...	06/09/2022 10:49	Ocorrência 85966-08 gerada em substituição a 45009-08, para alteração do horário de fechamento dos seguintes equipamentos: 01600544 de 16:35:37 para às 16:33:12. SHE-TR3 de 16:35:38 para às 16:33:12. SHE-TR2 de 17/08/2022 16:35:39 para às 16:33:12.

<input checked="" type="checkbox"/> Despacho	<input checked="" type="checkbox"/> Chegada	<input checked="" type="checkbox"/> Normalização	<input checked="" type="checkbox"/> Serviços	<input checked="" type="checkbox"/> Materiais	<input checked="" type="checkbox"/> Conclusão
17/08/2022 15:14:58	17/08/2022 15:21:26	SIM	0 itens	4 itens	17/08/2022 17:32:07

Registro de Conclusão de Atendimento
 Data/Hora: 31/08/2022 01:59 KM: 84255 Distância Defeito (m): 0 Mot. Impossibilidade Foto:

Relato: Incêndio na vegetação próximo à pista e à LDAT 69kV Rio Verde - Santa Helena. Pista foi interditada atrasando atendimento.

• **Evidências: OE 17071-8-2022– 07-08-2022**

DADOS DA OCORRÊNCIA	
Ordem de Serviço:	2022-08/017071
Data/Hora Geração:	07/08/2022 18:32:11
Data/Hora Previsão:	08/08/2022 16:40:00 Salvar
Status:	FINALIZADO
Abrangência:	CHAVE
Abrang. Manobra:	CHAVE
Ponto de Defeito:	CD1222457 CONFIRMADO
Motivo:	FALTA DE ENERGIA NO CONSUMID
Solicitante:	
Endereço:	**REDE BLOQUEADA**FAZENDA CANTA GALO
Município:	CACHOEIRA DOURADA
Bairro:	ZONA RURAL
Referencia:	

US...	N...	Data/Hora	Observações
816...	JO...	07/08/2022 20:46	**EQUIPE 956042B INFORMOU VIA FONE VIATURA ESTA COM PROBLEMAS MECANICOS SEM CONDIÇÕES DE PROSSEGUIR COM A MANOBRAS**
			EQUIPE 956042 POSSÍVEL CAUSA DE DEFEITO fogo próximo a cd12293057 na mata**
SIS...	O...	07/08/2022 22:34	Confirmação de chegada no local ao receber a macro de Pronto para Executar Manobra
816...	M...	08/08/2022 02:10	Macro: RESPOSTA DE TESTE DE AUSÊNCIA DE TENSÃO - Mensagem enviada pela equipe: 956013C - Obs.: Equipamento DE: cd1222441, Equipamento PARA: cd12000030, Ausência Tensão: SIM
816...	M...	08/08/2022 02:46	EQUIPE 956013C - viamosnate a cd12000030 esta sem tensão tambem ok a cd1222457 deve ter caído
816...	M...	08/08/2022 03:00	EQUIPE 956013C - aqui esta pegando fogo so da pra correr a rede quando o apagar
816...	M...	08/08/2022 03:15	EQUIPE 956013C - ok, acetou normal
816...	M...	08/08/2022 03:19	EQUIPE 956013C - e de la pra frente e da fazenda da cd 12000030 e por tras da fazenda da cd 12 000031 tambem

<input checked="" type="checkbox"/> Despacho	<input checked="" type="checkbox"/> Chegada	<input checked="" type="checkbox"/> Normalização	<input checked="" type="checkbox"/> Serviços	<input checked="" type="checkbox"/> Materiais	<input checked="" type="checkbox"/> Conclusão
07/08/2022 19:28:24	07/08/2022 20:38:07	SIM	23 itens	4 itens	08/08/2022 12:17:54

Registro de Conclusão de Atendimento
 Data/Hora: 13/10/2022 11:04 KM: 110304 Distância Defeito (m): 0 Mot. Impossibilidade Foto:

- **Evidências:** OE 2022-09/023586 – 10-09-2022



- **Evidências:** OE 2022-09/004204 – 03/09/2022

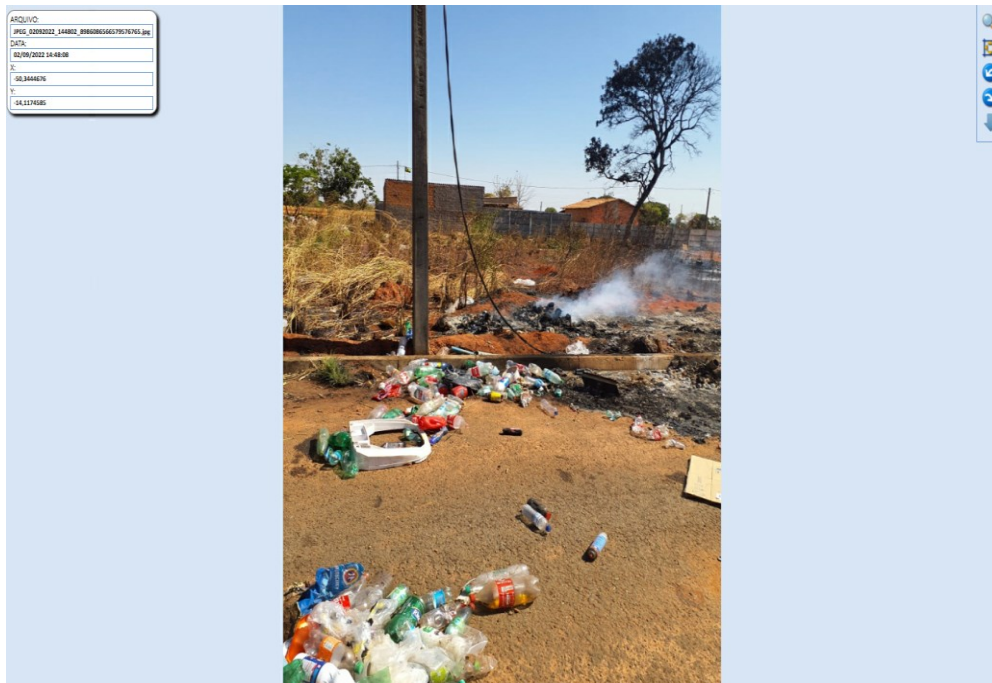

- **Evidências:** OE 2022-09-29684 – 12/09/2022













Video OE 2022-09-12 at 20.06.43.mp4

Link com evidência: <https://www.youtube.com/watch?v=9QEurH3kTU0>

- **Evidências:** OE 2022-09/019744– 08-09-2022



Ocorrência 2022-09-019744.mp4



Relato: Queimada/incêndio de grande proporção.

- **Evidências:** OE 2022-09/62159– 19-09-2022





- **Evidências:** OE 2022-09/46012– 13-09-2022





23K 196775 7989597
Estrada sem nome
Catalão
Goiás



23K 196778 7989602
510 Rua Saudade
Mãe de Deus
Catalão
Goiás



23K 196775 7989597
Estrada sem nome
Catalão
Goiás



23K 196511 7989798
Estrada sem nome
Catalão
Goiás



Vídeo 46012-9-2022.mp4



Vídeo OE 46012-9-2022.mp4



URGENTE ZapCatalão A verdade em forma de notícia

zapcatalao • Seguindo
Catalão, Goiás

zapcatalao #INCÊNDIO | Incêndio de grandes proporções atinge vegetação nas proximidades do Chapadão das Mineradoras, em Catalão

Os rastros da destruição podem ser vistos na vegetação e no ar que ainda estava encoberto por fumaça nesta terça-feira (13)

EM ATUALIZAÇÃO | Ainda não se sabe a soma de litros de água que foram usados pelo Corpo de Bombeiros para tentar controlar as chamas que atingiram uma área de vegetação nas proximidades das mineradoras – sentido Chapadão, em Catalão. O motivo do incêndio é desconhecido.

14 curtidas
HÁ 31 MINUTOS

Adicione um comentário... **Publicar**

Incêndio de grandes proporções atinge vegetação nas proximidades do Chapadão das Mineradoras, em Catalão

f t i @zapcatalao

Relato: Devido à incêndio, houve queima de postes e cabos. Ficou impossibilitado de atendimento devido à muita fumaça e fogo no local.

- Evidências: OE 40477-9-2022 – 14/09/2022

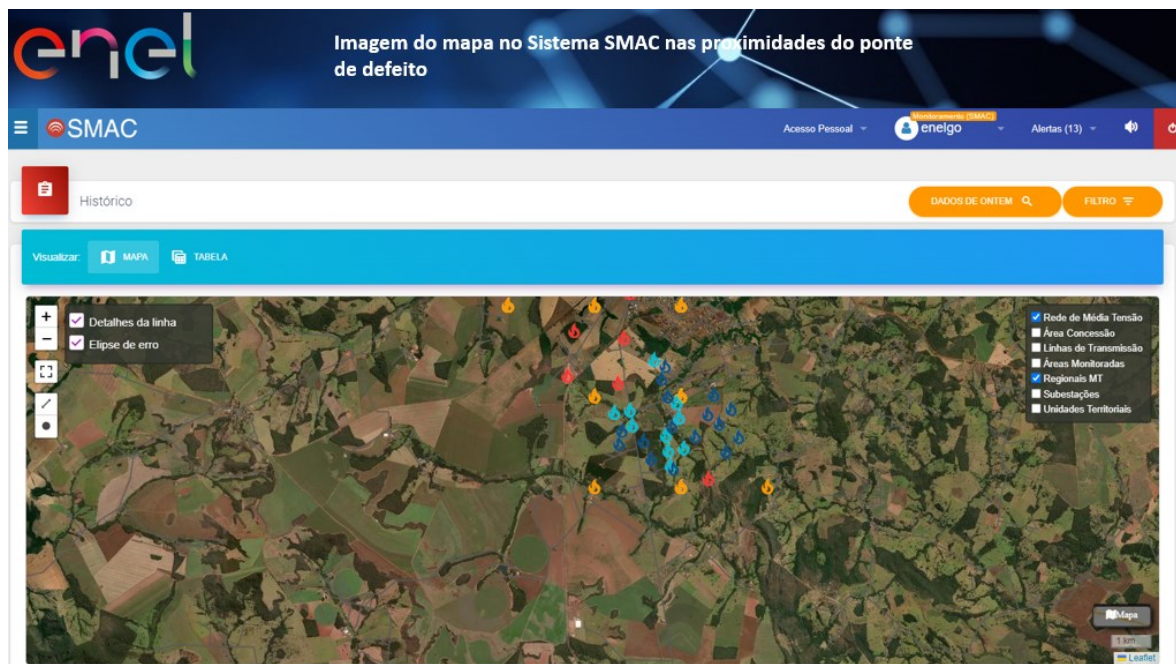
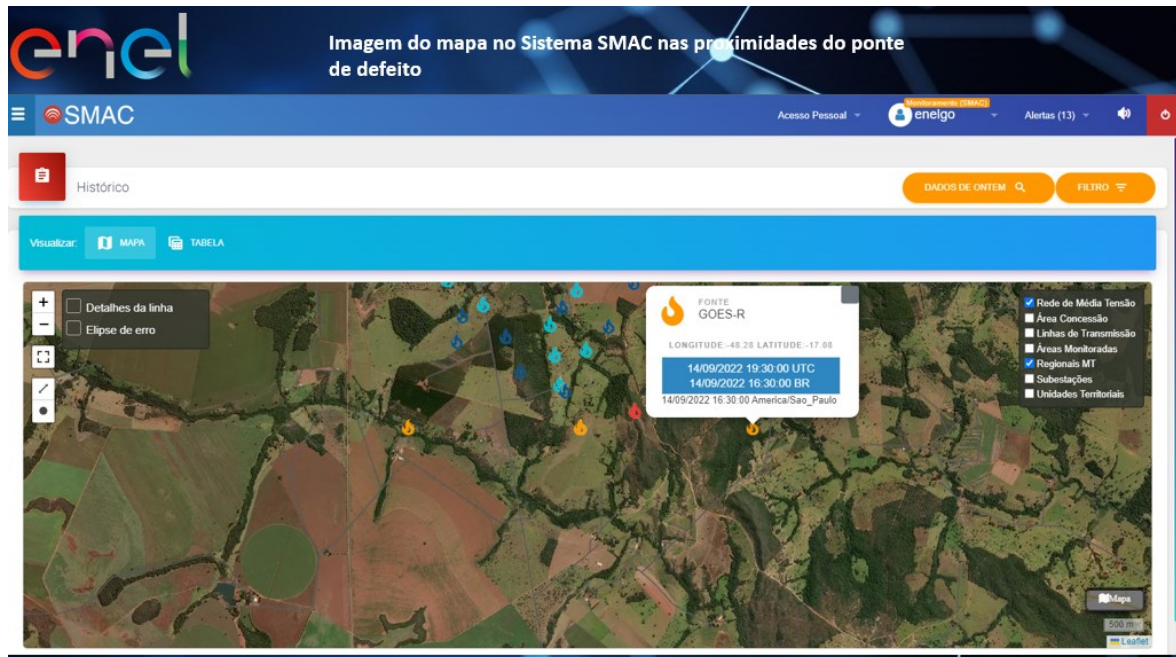



Relato: Foi Identificado Cruzeta danificada, chave faca danificada e Condutor partido e evidenciado pelo Dono de alimentador um intenso incêndio na região.

6.3 Mapa de Calor

Abaixo, encontra-se o mapa de calor do Estado de Goiás, evidenciando os municípios com maior risco de queimadas para o meses de Agosto de 2022 e Setembro de 2022.



Figura 22 - Mapa de Calor com Focos Ativos em Agosto 2022



Mapa_de_Calor_Agosto2022.pdf

Clique para abrir a imagem com maior resolução.

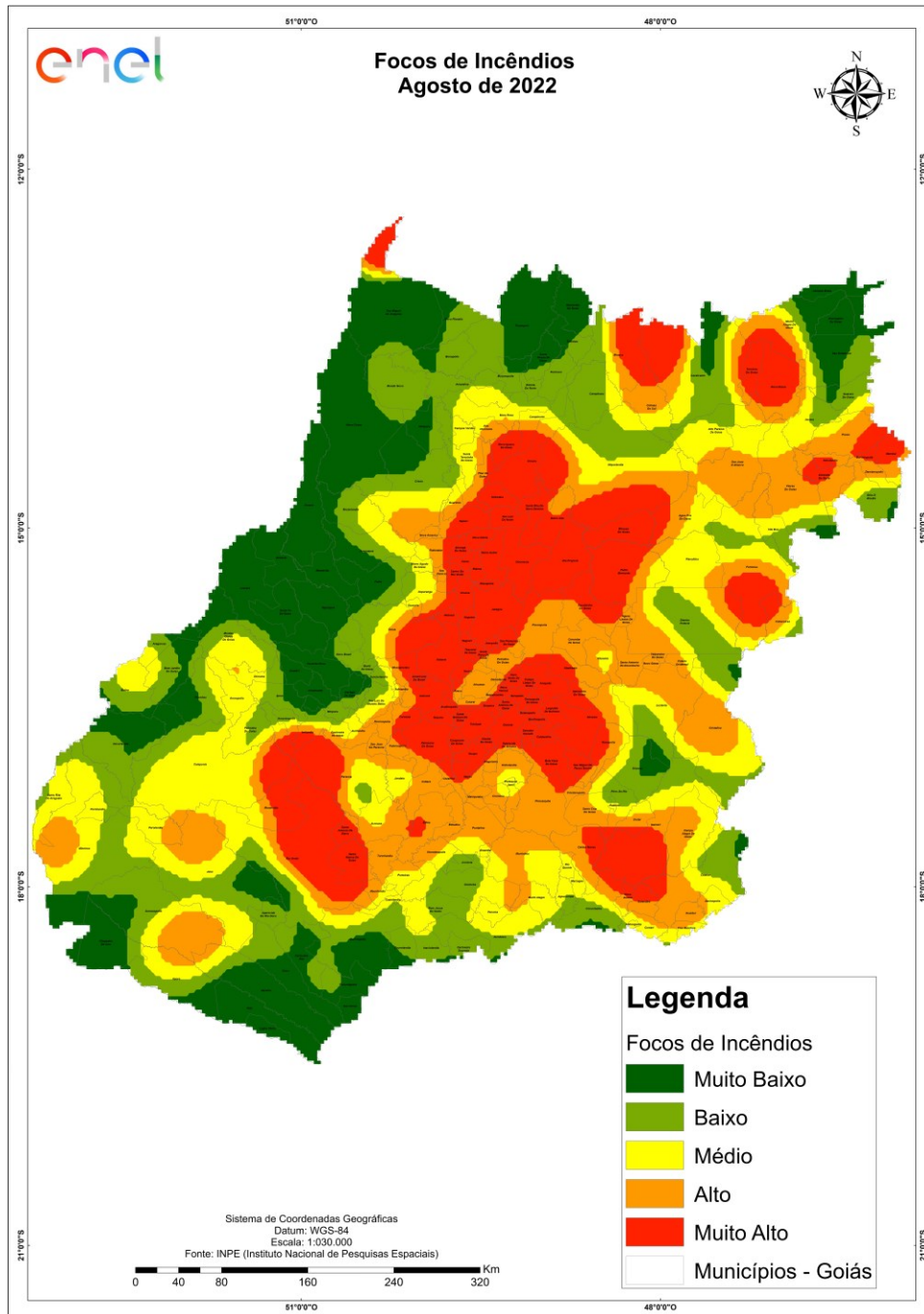

Figura 23 - Mapa de Calor com Focos Ativos em Setembro 2022



Mapa_de_Calor_Setembro2022.pdf

Clique para abrir a imagem com maior resolução.

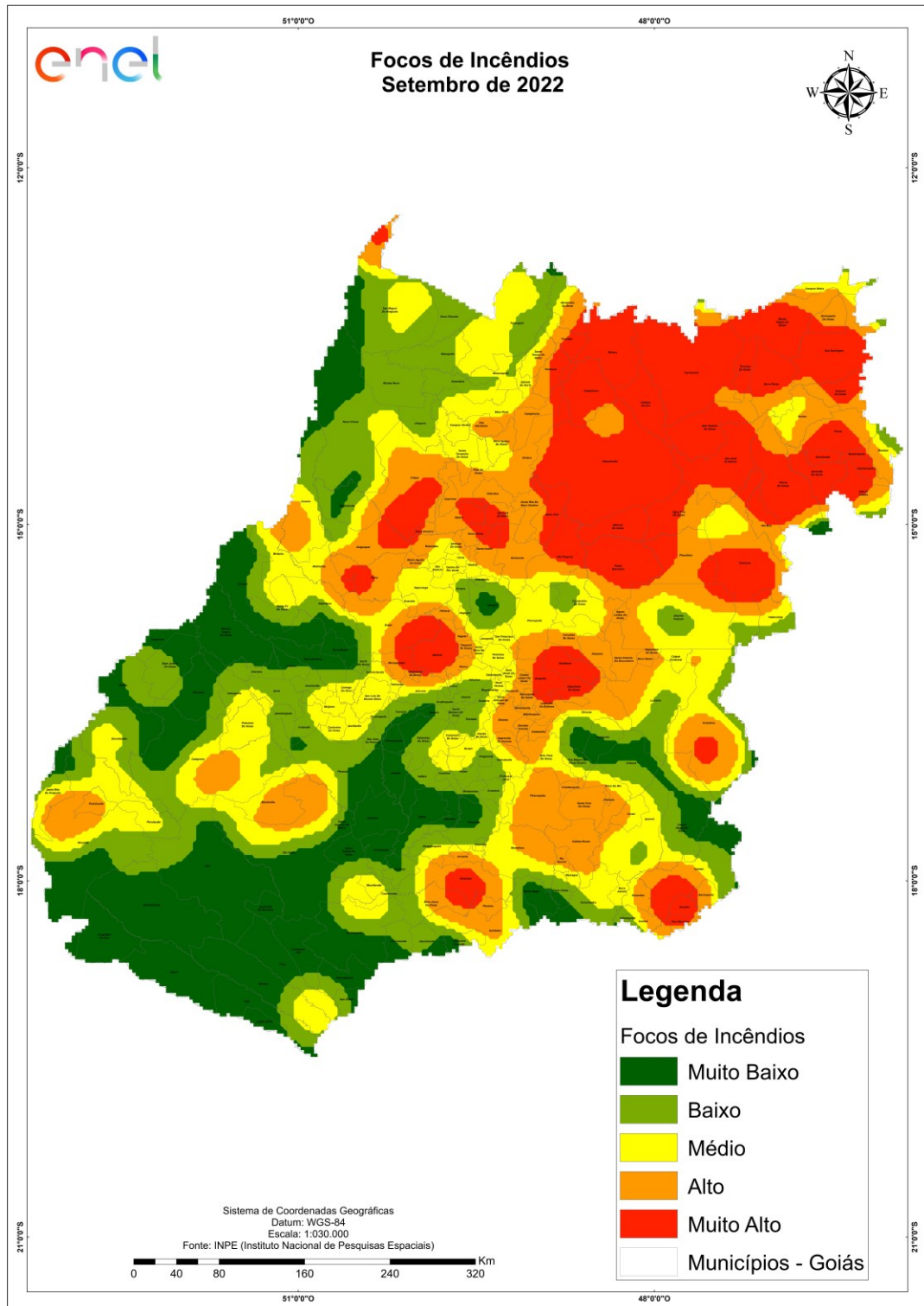
ANEXO I - Relação de ocorrências emergências expurgáveis

Relatório: DCR 12 08/2022 – GO	Evento: Decreto Nº 10.126, de 3 de Agosto de 2022	Período:	Início do Decreto (dd/mm/aaaa) 03/08/2022	Fim do Decreto (dd/mm/aaaa) 01/12/2022
ABRANGÊNCIA DO LAUDO METEOROLÓGICO				
Morrinhos, Cachoeira Dourada, Perolandia, Araguapaz, Formosa, Pirenópolis, Ipora, Anápolis, Orizona, Nova Crixas, Catalão, Rio Verde, Acreúna, Niquelândia, Santo Antônio Da Barra, Firminópolis, Caldas Novas, Goiânia, Bela Vista De Goiás.				

Tabela 7 – Tabela Resumo do evento.

Segue abaixo a tabela resumo relativo às interrupções expurgadas por Situação de Emergência para o período do evento supracitado, bem como o limite de CHI da Distribuidora.

RESUMO			
TOTAL DE INTERRUPTÕES	TOTAL CHI	TOTAL CI	LIMITE CHI
357	538.682,17	294.203	-

Tabela 8 – Tabela Resumo das interrupções versus limite CHI.

Segue ainda a relação, na íntegra, a lista de interrupções com o devido detalhamento das informações.

Tabela 9 – Detalhamento das Interrupções Expurgadas.

agente	mes_competencia	ano_competencia	codigoConjunta	alimentador	subestacao	numeroOrdemInterrupcao	EQP_ORIGEM	codTipoInterrupcao	codMotivoExporcao	dataHoraInicioInterrupcao	dataHoraRestabilizacao	fatoGerador	nivelTensao	qtdConsumidorasAtingidas	numConsumidoresConjunta	CHI
6072	8	2022	14944	4	124	2022813825	MR10396046	1	3	06/08/2022 12:35:14	06/08/2022 15:19:51	Interna-Não programada-Meio ambiente-Queima ou incêndio	13800	8	24456	21,95
6072	8	2022	14944	4	124	2022813825	MR10396046	1	3	06/08/2022 12:35:14	07/08/2022 04:34:53	Interna-Não programada-Meio ambiente-Queima ou incêndio	13800	8	24456	127,95
6072	8	2022	14944	4	124	2022813825	MR10396046	1	3	06/08/2022 12:35:14	07/08/2022 05:08:04	Interna-Não programada-Meio ambiente-Queima ou incêndio	13800	278	24456	4600,13
6072	8	2022	14880	2	28	2022817071	CD12222457	1	3	07/08/2022 18:32:11	08/08/2022 00:08:35	Interna-Não programada-Meio ambiente-Queima ou incêndio	13800	1	5018	5,61
6072	8	2022	14880	2	28	2022817071	CD12222457	1	3	07/08/2022 18:32:11	08/08/2022 00:43:13	Interna-Não programada-Meio ambiente-Queima ou incêndio	13800	1	5018	6,18
6072	8	2022	14880	2	28	2022817071	CD12222457	1	3	07/08/2022 18:32:11	08/08/2022 09:51:44	Interna-Não programada-Meio ambiente-Queima ou incêndio	13800	1	5018	15,33
6072	8	2022	14880	2	28	2022817071	CD12222457	1	3	07/08/2022 18:32:11	08/08/2022 01:06:38	Interna-Não programada-Meio ambiente-Queima ou incêndio	13800	2	5018	13,15
6072	8	2022	14880	2	28	2022817071	CD12222457	1	3	08/08/2022 01:15:33	08/08/2022 03:11:08	Interna-Não programada-Meio ambiente-Queima ou incêndio	13800	1	5018	1,93
6072	8	2022	14880	2	28	2022817071	CD12222457	1	3	08/08/2022 02:33:12	08/08/2022 12:03:59	Interna-Não programada-Meio ambiente-Queima ou incêndio	13800	2	5018	19,03
6072	8	2022	14930	4	374	2022822566	FA21042014	1	3	09/08/2022 16:00:39	10/08/2022 16:05:01	Interna-Não programada-Meio ambiente-Queima ou incêndio	220	10	54732	240,73
6072	8	2022	14930	4	374	2022822566	FA21042014	1	3	10/08/2022 06:16:35	10/08/2022 19:02:00	Interna-Não programada-Meio ambiente-Queima ou incêndio	220	1	54732	12,76
6072	8	2022	14930	4	374	2022822566	FA21042014	1	3	10/08/2022 06:16:35	10/08/2022 18:47:00	Interna-Não programada-Meio ambiente-Queima ou incêndio	220	35	54732	437,74
6072	8	2022	14930	4	374	2022822566	FA21042014	1	3	10/08/2022 06:16:35	10/08/2022 17:04:32	Interna-Não programada-Meio ambiente-Queima ou incêndio	220	639	54732	6900,67
6072	8	2022	14930	4	374	2022822566	FA21042014	1	3	10/08/2022 06:16:35	10/08/2022 10:36:21	Interna-Não programada-Meio ambiente-Queima ou incêndio	220	904	54732	3913,82
6072	8	2022	15732	1	107	2022831750	30414	1	3	12/08/2022 11:55:07	12/08/2022 12:03:56	Interna-Não programada-Meio ambiente-Queima ou incêndio	34500	2	15853	0,29
6072	8	2022	16493	31	3	2022831750	30414	1	3	12/08/2022 11:55:07	12/08/2022 14:57:36	Interna-Não programada-Meio ambiente-Queima ou incêndio	34500	2	16608	6,08
6072	8	2022	16493	31	3	2022831750	30414	1	3	12/08/2022 11:55:07	12/08/2022 15:09:39	Interna-Não programada-Meio ambiente-Queima ou incêndio	34500	2	16608	6,48
6072	8	2022	16493	31	3	2022831750	30414	1	3	12/08/2022 11:55:07	12/08/2022 14:07:04	Interna-Não programada-Meio ambiente-Queima ou incêndio	34500	8	16608	17,59
6072	8	2022	16493	31	3	2022831750	30414	1	3	12/08/2022 11:55:07	12/08/2022 13:42:54	Interna-Não programada-Meio ambiente-Queima ou incêndio	34500	22	16608	39,52
6072	8	2022	16493	2	107	2022831750	30414	1	3	12/08/2022 11:55:07	12/08/2022 15:17:48	Interna-Não programada-Meio ambiente-Queima ou incêndio	34500	846	16608	2857,84
6072	8	2022	16493	2	107	2022831750	30414	1	3	12/08/2022 11:55:07	12/08/2022 15:18:19	Interna-Não programada-Meio ambiente-Queima ou incêndio	34500	1323	16608	4480,56
6072	8	2022	16493	1	107	2022831750	30414	1	3	12/08/2022 11:55:07	12/08/2022 12:03:56	Interna-Não programada-Meio ambiente-Queima ou incêndio	34500	1591	16608	233,79
6072	8	2022	16493	1	572	2022831750	30414	1	3	12/08/2022 11:55:43	12/08/2022 13:42:33	Interna-Não programada-Meio ambiente-Queima ou incêndio	34500	1	16608	1,78
6072	8	2022	14862	2	573	2022831750	30414	1	3	12/08/2022 11:55:43	12/08/2022 13:42:33	Interna-Não programada-Meio ambiente-Queima ou incêndio	34500	3	24258	5,34

6072	8	2022	16493	31	572	2022831750	30414	1	3	12/08/2022 11:55:43	12/08/2022 13:42:33	Interna-Não programada-Meio ambiente-Queima ou incêndio	34500	7	16608	12,46
6072	8	2022	16493	2	573	2022831750	30414	1	3	12/08/2022 11:55:43	12/08/2022 13:42:33	Interna-Não programada-Meio ambiente-Queima ou incêndio	34500	177	16608	315,16
6072	8	2022	16493	2	572	2022831750	30414	1	3	12/08/2022 11:55:43	12/08/2022 13:42:33	Interna-Não programada-Meio ambiente-Queima ou incêndio	34500	181	16608	322,28
6072	8	2022	16493	31	3	2022831750	30414	1	3	12/08/2022 11:55:43	12/08/2022 13:42:33	Interna-Não programada-Meio ambiente-Queima ou incêndio	34500	266	16608	473,63
6072	8	2022	16493	1	573	2022831750	30414	1	3	12/08/2022 11:55:43	12/08/2022 13:42:33	Interna-Não programada-Meio ambiente-Queima ou incêndio	34500	821	16608	1461,84
6072	8	2022	16493	1	310	2022831750	30414	1	3	12/08/2022 11:55:43	12/08/2022 13:42:33	Interna-Não programada-Meio ambiente-Queima ou incêndio	34500	1469	16608	2615,64
6072	8	2022	16493	1	107	2022831750	30414	1	3	12/08/2022 12:28:49	12/08/2022 15:59:00	Interna-Não programada-Meio ambiente-Queima ou incêndio	34500	1	16608	3,50
6072	8	2022	15732	1	107	2022831750	30414	1	3	12/08/2022 12:28:49	12/08/2022 15:15:38	Interna-Não programada-Meio ambiente-Queima ou incêndio	34500	2	15853	5,56
6072	8	2022	16493	1	107	2022831750	30414	1	3	12/08/2022 12:28:49	12/08/2022 15:16:20	Interna-Não programada-Meio ambiente-Queima ou incêndio	34500	614	16608	1714,25
6072	8	2022	16493	1	107	2022831750	30414	1	3	12/08/2022 12:28:49	12/08/2022 15:15:38	Interna-Não programada-Meio ambiente-Queima ou incêndio	34500	976	16608	2713,55
6072	8	2022	16492	7	3	2022831750	30414	1	3	12/08/2022 15:20:59	12/08/2022 15:35:56	Interna-Não programada-Meio ambiente-Queima ou incêndio	34500	4	4908	1,00
6072	8	2022	16492	7	3	2022831750	30414	1	3	12/08/2022 15:20:59	12/08/2022 15:36:17	Interna-Não programada-Meio ambiente-Queima ou incêndio	34500	5	4908	1,27
6072	8	2022	16492	7	3	2022831750	30414	1	3	12/08/2022 15:20:59	12/08/2022 15:39:08	Interna-Não programada-Meio ambiente-Queima ou incêndio	34500	21	4908	6,35
6072	8	2022	16492	7	3	2022831750	30414	1	3	12/08/2022 15:20:59	12/08/2022 15:40:36	Interna-Não programada-Meio ambiente-Queima ou incêndio	34500	185	4908	60,48
6072	8	2022	14936	5	237	2022839996	AN10384355	1	3	15/08/2022 22:14:28	16/08/2022 03:36:00	Interna-Não programada-Meio ambiente-Queima ou incêndio	13800	1	41213	5,36
6072	8	2022	14936	5	237	2022839996	AN10384355	1	3	15/08/2022 22:14:28	16/08/2022 03:35:25	Interna-Não programada-Meio ambiente-Queima ou incêndio	13800	1242	41213	6643,66
6072	8	2022	14974	1	142	2022849693	RV10434484	1	3	18/08/2022 17:11:19	20/08/2022 01:24:24	Interna-Não programada-Meio ambiente-Queima ou incêndio	13800	1	2042	32,22
6072	8	2022	14974	1	142	2022849693	RV10434484	1	3	18/08/2022 17:11:19	19/08/2022 10:01:36	Interna-Não programada-Meio ambiente-Queima ou incêndio	13800	2	2042	33,68
6072	8	2022	14974	1	142	2022849693	RV10434484	1	3	18/08/2022 17:11:19	18/08/2022 22:52:21	Interna-Não programada-Meio ambiente-Queima ou incêndio	13800	209	2042	1187,93
6072	8	2022	14974	2	367	2022849693	RV10434484	1	3	18/08/2022 17:11:19	19/08/2022 10:01:37	Interna-Não programada-Meio ambiente-Queima ou incêndio	13800	620	2042	10439,77
6072	8	2022	14974	2	367	2022849693	RV10434484	1	3	19/08/2022 15:00:00	20/08/2022 09:53:00	Interna-Não programada-Meio ambiente-Queima ou incêndio	13800	1	2042	18,88
6072	8	2022	14974	2	367	2022849693	RV10434484	1	3	19/08/2022 15:00:00	19/08/2022 18:20:00	Interna-Não programada-Meio ambiente-Queima ou incêndio	13800	676	2042	2253,33
6072	8	2022	14921	2	8	2022849953	EU12349544	1	3	18/08/2022 14:18:30	19/08/2022 03:19:24	Interna-Não programada-Meio ambiente-Queima ou incêndio	13800	30	11987	390,45
6072	8	2022	14921	2	8	2022849953	EU12349544	1	3	19/08/2022 03:20:42	20/08/2022 21:56:55	Interna-Não programada-Meio ambiente-Queima ou incêndio	13800	1	11987	42,60
6072	8	2022	14921	2	8	2022849953	EU12349544	1	3	19/08/2022 03:20:42	20/08/2022 21:16:33	Interna-Não programada-Meio ambiente-Queima ou incêndio	13800	2	11987	83,86
6072	8	2022	14921	2	8	2022849953	EU12349544	1	3	19/08/2022 03:20:42	19/08/2022 14:19:15	Interna-Não programada-Meio ambiente-Queima ou incêndio	13800	3	11987	32,93
6072	8	2022	14921	2	8	2022849953	EU12349544	1	3	19/08/2022 03:20:42	19/08/2022 14:47:11	Interna-Não programada-Meio ambiente-Queima ou incêndio	13800	24	11987	274,59
6072	8	2022	14880	1	267	2022850908	CD12000066	1	3	18/08/2022 19:51:56	19/08/2022 20:07:38	Interna-Não programada-Meio ambiente-Queima ou incêndio	13800	35	5018	849,16

6072	8	2022	16494	31	583	2022860240	NQ11289993	1	3	21/08/2022 16:29:42	21/08/2022 19:50:00	Interna-Não programada-Meio ambiente-Queima ou incêndio	220	30	17515	100,15
6072	8	2022	14921	2	169	2022860813	1690224	1	3	22/08/2022 04:57:06	22/08/2022 07:52:56	Interna-Não programada-Meio ambiente-Queima ou incêndio	13800	29	11987	84,99
6072	8	2022	14921	2	169	2022860813	1690224	1	3	22/08/2022 04:57:06	22/08/2022 12:06:28	Interna-Não programada-Meio ambiente-Queima ou incêndio	13800	282	11987	2018,02
6072	8	2022	14862	1	20	2022864279	AN10410443	1	3	23/08/2022 09:00:31	23/08/2022 10:53:03	Interna-Não programada-Meio ambiente-Queima ou incêndio	13800	1	24258	1,88
6072	8	2022	14863	6	5	2022864279	AN10410443	1	3	23/08/2022 09:00:31	23/08/2022 12:09:54	Interna-Não programada-Meio ambiente-Queima ou incêndio	13800	5	87363	15,78
6072	8	2022	14863	6	5	2022864279	AN10410443	1	3	23/08/2022 09:00:31	23/08/2022 09:06:13	Interna-Não programada-Meio ambiente-Queima ou incêndio	13800	106	87363	10,07
6072	8	2022	14863	6	5	2022864279	AN10410443	1	3	23/08/2022 09:00:31	23/08/2022 10:53:03	Interna-Não programada-Meio ambiente-Queima ou incêndio	13800	321	87363	602,05
6072	8	2022	14863	6	5	2022864279	AN10410443	1	3	23/08/2022 09:00:31	23/08/2022 10:00:31	Interna-Não programada-Meio ambiente-Queima ou incêndio	13800	344	87363	344,00
6072	8	2022	14863	6	5	2022864279	AN10410443	1	3	23/08/2022 09:00:31	23/08/2022 10:00:46	Interna-Não programada-Meio ambiente-Queima ou incêndio	13800	653	87363	655,72
6072	8	2022	14863	6	5	2022864279	AN10410443	1	3	23/08/2022 09:00:31	23/08/2022 10:11:00	Interna-Não programada-Meio ambiente-Queima ou incêndio	13800	658	87363	772,97
6072	8	2022	14982	1	489	2022879571	320244	1	3	29/08/2022 14:59:33	29/08/2022 15:05:27	Interna-Não programada-Meio ambiente-Queima ou incêndio	13800	1	36440	0,10
6072	8	2022	16489	4	32	2022879571	320244	1	3	29/08/2022 14:59:33	29/08/2022 15:05:27	Interna-Não programada-Meio ambiente-Queima ou incêndio	13800	581	10673	57,13
6072	8	2022	16489	4	32	2022879571	320244	1	3	29/08/2022 14:59:33	29/08/2022 15:05:48	Interna-Não programada-Meio ambiente-Queima ou incêndio	13800	734	10673	76,46
6072	8	2022	16489	4	32	2022879571	320244	1	3	29/08/2022 14:59:33	29/08/2022 17:26:21	Interna-Não programada-Meio ambiente-Queima ou incêndio	13800	1712	10673	4188,69
6072	8	2022	16489	4	32	2022879571	320244	1	3	29/08/2022 16:07:41	29/08/2022 17:20:55	Interna-Não programada-Meio ambiente-Queima ou incêndio	13800	680	10673	829,98
6072	8	2022	16487	2	63	2022881077	GN11002398	1	3	30/08/2022 07:06:14	30/08/2022 13:55:19	Interna-Não programada-Meio ambiente-Queima ou incêndio	220	57	43002	388,63
6072	8	2022	16493	1	107	2022881513	3220424	1	3	30/08/2022 09:15:41	31/08/2022 02:14:02	Interna-Não programada-Meio ambiente-Queima ou incêndio	13800	1	16608	16,97
6072	8	2022	15728	32	322	2022881513	3220424	1	3	30/08/2022 09:15:41	31/08/2022 02:14:02	Interna-Não programada-Meio ambiente-Queima ou incêndio	13800	1	2512	16,97
6072	8	2022	15728	32	322	2022881513	3220424	1	3	30/08/2022 09:15:41	30/08/2022 13:46:24	Interna-Não programada-Meio ambiente-Queima ou incêndio	13800	3	2512	13,54
6072	8	2022	15728	32	322	2022881513	3220424	1	3	30/08/2022 09:15:41	30/08/2022 17:27:18	Interna-Não programada-Meio ambiente-Queima ou incêndio	13800	12	2512	98,32
6072	8	2022	15728	32	322	2022881513	3220424	1	3	30/08/2022 09:15:41	30/08/2022 18:47:21	Interna-Não programada-Meio ambiente-Queima ou incêndio	13800	15	2512	142,92
6072	8	2022	15728	32	322	2022881513	3220424	1	3	30/08/2022 09:15:41	31/08/2022 01:37:25	Interna-Não programada-Meio ambiente-Queima ou incêndio	13800	41	2512	670,85
6072	8	2022	15728	1	397	2022881513	3220424	1	3	30/08/2022 09:15:41	30/08/2022 22:06:51	Interna-Não programada-Meio ambiente-Queima ou incêndio	13800	174	2512	2236,38
6072	8	2022	15728	1	397	2022881513	3220424	1	3	30/08/2022 09:15:41	31/08/2022 02:14:02	Interna-Não programada-Meio ambiente-Queima ou incêndio	13800	519	2512	8808,73
6072	8	2022	16482	4	166	2022885966	1600544	1	3	17/08/2022 14:26:01	17/08/2022 14:29:41	Interna-Não programada-Meio ambiente-Queima ou incêndio	13800	156	16871	9,53
6072	8	2022	16482	5	166	2022885966	1600544	1	3	17/08/2022 14:26:01	17/08/2022 16:33:12	Interna-Não programada-Meio ambiente-Queima ou incêndio	13800	625	16871	1324,83
6072	8	2022	15730	33	245	2022885966	1600544	1	3	17/08/2022 14:26:02	17/08/2022 16:12:06	Interna-Não programada-Meio ambiente-Queima ou incêndio	13800	1	1322	1,77
6072	8	2022	14974	34	166	2022885966	1600544	1	3	17/08/2022 14:26:02	17/08/2022 14:32:06	Interna-Não programada-Meio ambiente-Queima ou incêndio	13800	3	2042	0,30

6072	8	2022	14974	31	142	2022885966	1600544	1	3	17/08/2022 14:26:02	17/08/2022 14:32:06	Interna-Não programada-Meio ambiente-Queima ou incêndio	13800	5	2042	0,51
6072	8	2022	14974	34	166	2022885966	1600544	1	3	17/08/2022 14:26:02	17/08/2022 14:31:25	Interna-Não programada-Meio ambiente-Queima ou incêndio	13800	11	2042	0,99
6072	8	2022	14974	34	166	2022885966	1600544	1	3	17/08/2022 14:26:02	17/08/2022 15:38:42	Interna-Não programada-Meio ambiente-Queima ou incêndio	13800	14	2042	16,96
6072	8	2022	14974	33	166	2022885966	1600544	1	3	17/08/2022 14:26:02	17/08/2022 14:34:36	Interna-Não programada-Meio ambiente-Queima ou incêndio	13800	23	2042	3,28
6072	8	2022	14974	31	166	2022885966	1600544	1	3	17/08/2022 14:26:02	17/08/2022 16:12:06	Interna-Não programada-Meio ambiente-Queima ou incêndio	13800	46	2042	81,32
6072	8	2022	14974	31	166	2022885966	1600544	1	3	17/08/2022 14:26:02	17/08/2022 14:29:46	Interna-Não programada-Meio ambiente-Queima ou incêndio	13800	49	2042	3,05
6072	8	2022	14974	1	142	2022885966	1600544	1	3	17/08/2022 14:26:02	17/08/2022 14:32:06	Interna-Não programada-Meio ambiente-Queima ou incêndio	13800	730	2042	73,81
6072	9	2022	15746	3	563	202294204	NA11313364	1	3	02/09/2022 12:00:25	02/09/2022 20:40:40	Interna-Não programada-Meio ambiente-Queima ou incêndio	220	19	10462	164,75
6072	9	2022	14934	3	144	2022919744	1440234	1	3	08/09/2022 20:57:22	09/09/2022 19:48:57	Interna-Não programada-Meio ambiente-Queima ou incêndio	13800	134	7233	3063,20
6072	9	2022	14945	1	185	2022919984	AZ10404194	1	3	08/09/2022 23:08:18	10/09/2022 12:04:22	Interna-Não programada-Meio ambiente-Queima ou incêndio	13800	4	10047	147,74
6072	9	2022	14945	1	185	2022919984	AZ10404194	1	3	08/09/2022 23:08:18	09/09/2022 07:22:17	Interna-Não programada-Meio ambiente-Queima ou incêndio	13800	30	10047	246,99
6072	9	2022	14945	1	185	2022919984	AZ10404194	1	3	08/09/2022 23:08:18	09/09/2022 03:14:59	Interna-Não programada-Meio ambiente-Queima ou incêndio	13800	33	10047	135,68
6072	9	2022	14945	1	185	2022919984	AZ10404194	1	3	08/09/2022 23:08:18	10/09/2022 14:13:07	Interna-Não programada-Meio ambiente-Queima ou incêndio	13800	50	10047	1954,01
6072	9	2022	14945	1	185	2022919984	AZ10404194	1	3	08/09/2022 23:08:18	10/09/2022 13:51:09	Interna-Não programada-Meio ambiente-Queima ou incêndio	13800	63	10047	2438,99
6072	9	2022	14945	1	185	2022919984	AZ10404194	1	3	09/09/2022 10:14:13	09/09/2022 10:23:20	Interna-Não programada-Meio ambiente-Queima ou incêndio	13800	63	10047	9,57
6072	9	2022	14894	1	204	2022923586	PV12055964LD	1	3	10/09/2022 11:57:02	10/09/2022 16:51:56	Interna-Não programada-Meio ambiente-Queima ou incêndio	13800	112	18474	550,48
6072	9	2022	14894	1	204	2022923586	PV12055964LD	1	3	10/09/2022 11:57:02	10/09/2022 16:45:14	Interna-Não programada-Meio ambiente-Queima ou incêndio	13800	560	18474	2689,87
6072	9	2022	14894	1	204	2022923586	PV12055964LD	1	3	10/09/2022 17:34:42	10/09/2022 18:01:48	Interna-Não programada-Meio ambiente-Queima ou incêndio	13800	127	18474	57,36
6072	9	2022	14923	32	85	2022929684	850614	1	3	12/09/2022 15:57:02	12/09/2022 19:44:49	Interna-Não programada-Meio ambiente-Queima ou incêndio	13800	1	33518	3,80
6072	9	2022	14923	34	85	2022929684	850614	1	3	12/09/2022 15:57:02	12/09/2022 18:00:43	Interna-Não programada-Meio ambiente-Queima ou incêndio	13800	14	33518	28,86
6072	9	2022	14923	2	87	2022929684	850614	1	3	12/09/2022 15:57:02	12/09/2022 16:20:00	Interna-Não programada-Meio ambiente-Queima ou incêndio	13800	74	33518	28,33
6072	9	2022	14923	32	87	2022929684	850614	1	3	12/09/2022 15:57:02	12/09/2022 16:20:00	Interna-Não programada-Meio ambiente-Queima ou incêndio	13800	106	33518	40,57
6072	9	2022	14923	2	383	2022929684	850614	1	3	12/09/2022 15:57:02	12/09/2022 18:00:43	Interna-Não programada-Meio ambiente-Queima ou incêndio	13800	146	33518	300,96
6072	9	2022	14923	31	85	2022929684	850614	1	3	12/09/2022 15:57:02	12/09/2022 16:20:00	Interna-Não programada-Meio ambiente-Queima ou incêndio	13800	187	33518	71,58
6072	9	2022	14923	1	383	2022929684	850614	1	3	12/09/2022 15:57:02	12/09/2022 18:00:43	Interna-Não programada-Meio ambiente-Queima ou incêndio	13800	200	33518	412,28
6072	9	2022	14923	1	371	2022929684	850614	1	3	12/09/2022 15:57:02	12/09/2022 16:20:00	Interna-Não programada-Meio ambiente-Queima ou incêndio	13800	217	33518	83,06
6072	9	2022	14923	30	87	2022929684	850614	1	3	12/09/2022 15:57:02	12/09/2022 16:20:00	Interna-Não programada-Meio ambiente-Queima ou incêndio	13800	220	33518	84,21
6072	9	2022	14923	1	369	2022929684	850614	1	3	12/09/2022 15:57:02	12/09/2022 16:20:00	Interna-Não programada-Meio ambiente-Queima ou incêndio	13800	322	33518	123,25

6072	9	2022	14923	3	371	2022929684	850614	1	3	12/09/2022 15:57:02	12/09/2022 16:20:00	Interna-Não programada-Meio ambiente-Queima ou incêndio	13800	338	33518	129,38
6072	9	2022	14923	2	309	2022929684	850614	1	3	12/09/2022 15:57:02	12/09/2022 16:20:00	Interna-Não programada-Meio ambiente-Queima ou incêndio	13800	500	33518	191,39
6072	9	2022	14923	3	85	2022929684	850614	1	3	12/09/2022 15:57:02	12/09/2022 16:20:00	Interna-Não programada-Meio ambiente-Queima ou incêndio	13800	559	33518	213,97
6072	9	2022	14923	1	200	2022929684	850614	1	3	12/09/2022 15:57:02	12/09/2022 18:00:43	Interna-Não programada-Meio ambiente-Queima ou incêndio	13800	839	33518	1729,51
6072	9	2022	14923	1	87	2022929684	850614	1	3	12/09/2022 15:57:02	12/09/2022 16:20:00	Interna-Não programada-Meio ambiente-Queima ou incêndio	13800	1071	33518	409,95
6072	9	2022	14923	2	361	2022929684	850614	1	3	12/09/2022 15:57:02	12/09/2022 18:00:43	Interna-Não programada-Meio ambiente-Queima ou incêndio	13800	1128	33518	2325,25
6072	9	2022	14923	1	361	2022929684	850614	1	3	12/09/2022 15:57:02	12/09/2022 18:00:43	Interna-Não programada-Meio ambiente-Queima ou incêndio	13800	1257	33518	2591,17
6072	9	2022	14923	2	371	2022929684	850614	1	3	12/09/2022 15:57:02	12/09/2022 16:20:00	Interna-Não programada-Meio ambiente-Queima ou incêndio	13800	1302	33518	498,38
6072	9	2022	14923	1	309	2022929684	850614	1	3	12/09/2022 15:57:02	12/09/2022 16:20:00	Interna-Não programada-Meio ambiente-Queima ou incêndio	13800	1507	33518	576,85
6072	9	2022	14923	32	85	2022929684	850614	1	3	12/09/2022 15:57:02	12/09/2022 18:00:43	Interna-Não programada-Meio ambiente-Queima ou incêndio	13800	1511	33518	3114,76
6072	9	2022	14923	1	121	2022929684	850614	1	3	12/09/2022 15:57:02	12/09/2022 18:00:43	Interna-Não programada-Meio ambiente-Queima ou incêndio	13800	3781	33518	7794,11
6072	9	2022	14923	2	85	2022929684	850614	1	3	12/09/2022 15:57:02	12/09/2022 16:20:00	Interna-Não programada-Meio ambiente-Queima ou incêndio	13800	7746	33518	2965,00
6072	9	2022	14923	1	85	2022929684	850614	1	3	12/09/2022 15:57:02	12/09/2022 16:20:00	Interna-Não programada-Meio ambiente-Queima ou incêndio	13800	9881	33518	3782,23
6072	9	2022	14868	2	16	2022929684	850614	1	3	12/09/2022 15:57:03	12/09/2022 19:44:56	Interna-Não programada-Meio ambiente-Queima ou incêndio	13800	300	2371	1139,42
6072	9	2022	14868	1	16	2022929684	850614	1	3	12/09/2022 15:57:03	12/09/2022 19:44:56	Interna-Não programada-Meio ambiente-Queima ou incêndio	13800	1878	2371	7132,75
6072	9	2022	14959	32	556	2022929684	850614	1	3	12/09/2022 15:57:04	12/09/2022 19:44:59	Interna-Não programada-Meio ambiente-Queima ou incêndio	13800	4	5748	15,19
6072	9	2022	14959	31	556	2022929684	850614	1	3	12/09/2022 15:57:04	12/09/2022 19:45:12	Interna-Não programada-Meio ambiente-Queima ou incêndio	13800	94	5748	357,41
6072	9	2022	14868	31	16	2022929684	850614	1	3	12/09/2022 15:57:04	12/09/2022 19:44:59	Interna-Não programada-Meio ambiente-Queima ou incêndio	13800	95	2371	360,87
6072	9	2022	14959	1	556	2022929684	850614	1	3	12/09/2022 15:57:04	12/09/2022 19:45:12	Interna-Não programada-Meio ambiente-Queima ou incêndio	13800	2324	5748	8836,36
6072	9	2022	14959	2	556	2022929684	850614	1	3	12/09/2022 15:57:04	12/09/2022 19:45:12	Interna-Não programada-Meio ambiente-Queima ou incêndio	13800	3013	5748	11456,10
6072	9	2022	14881	31	30	2022929684	850614	1	3	12/09/2022 15:57:05	12/09/2022 17:59:50	Interna-Não programada-Meio ambiente-Queima ou incêndio	13800	93	12030	190,26
6072	9	2022	14881	1	30	2022929684	850614	1	3	12/09/2022 15:57:05	12/09/2022 17:59:53	Interna-Não programada-Meio ambiente-Queima ou incêndio	13800	1255	12030	2568,57
6072	9	2022	14881	32	30	2022929684	850614	1	3	12/09/2022 15:57:05	12/09/2022 18:31:51	Interna-Não programada-Meio ambiente-Queima ou incêndio	13800	1779	12030	4588,83
6072	9	2022	14881	2	30	2022929684	850614	1	3	12/09/2022 15:57:05	12/09/2022 17:59:53	Interna-Não programada-Meio ambiente-Queima ou incêndio	13800	2506	12030	5128,95
6072	9	2022	14881	1	97	2022929684	850614	1	3	12/09/2022 15:57:05	12/09/2022 18:31:51	Interna-Não programada-Meio ambiente-Queima ou incêndio	13800	3176	12030	8192,32
6072	9	2022	14881	2	380	2022929684	850614	1	3	12/09/2022 15:57:06	12/09/2022 18:02:32	Interna-Não programada-Meio ambiente-Queima ou incêndio	13800	1	12030	2,09
6072	9	2022	14952	1	380	2022929684	850614	1	3	12/09/2022 15:57:06	12/09/2022 23:38:35	Interna-Não programada-Meio ambiente-Queima ou incêndio	13800	1	2189	7,69
6072	9	2022	14952	2	380	2022929684	850614	1	3	12/09/2022 15:57:06	12/09/2022 18:02:32	Interna-Não programada-Meio ambiente-Queima ou incêndio	13800	696	2189	1455,03

6072	9	2022	14952	1	380	2022929684	850614	1	3	12/09/2022 15:57:06	12/09/2022 18:02:32	Interna-Não programada-Meio ambiente-Queima ou incêndio	13800	1309	2189	2736,54
6072	9	2022	14875	1	590	2022929684	850614	1	3	12/09/2022 15:57:08	12/09/2022 19:45:09	Interna-Não programada-Meio ambiente-Queima ou incêndio	13800	803	5474	3051,62
6072	9	2022	14875	1	24	2022929684	850614	1	3	12/09/2022 15:57:08	12/09/2022 19:45:09	Interna-Não programada-Meio ambiente-Queima ou incêndio	13800	3753	5474	14262,44
6072	9	2022	14923	1	11	2022929684	850614	1	3	12/09/2022 15:57:09	12/09/2022 16:20:01	Interna-Não programada-Meio ambiente-Queima ou incêndio	13800	1	33518	0,38
6072	9	2022	14867	1	11	2022929684	850614	1	3	12/09/2022 15:57:09	12/09/2022 19:45:04	Interna-Não programada-Meio ambiente-Queima ou incêndio	13800	558	8306	2119,63
6072	9	2022	14867	1	11	2022929684	850614	1	3	12/09/2022 15:57:09	12/09/2022 19:45:03	Interna-Não programada-Meio ambiente-Queima ou incêndio	13800	789	8306	2996,88
6072	9	2022	14867	1	11	2022929684	850614	1	3	12/09/2022 15:57:09	12/09/2022 19:45:06	Interna-Não programada-Meio ambiente-Queima ou incêndio	13800	1527	8306	5801,33
6072	9	2022	14867	1	11	2022929684	850614	1	3	12/09/2022 15:57:09	12/09/2022 16:20:01	Interna-Não programada-Meio ambiente-Queima ou incêndio	13800	1588	8306	605,20
6072	9	2022	14867	2	11	2022929684	850614	1	3	12/09/2022 15:57:09	12/09/2022 16:20:01	Interna-Não programada-Meio ambiente-Queima ou incêndio	13800	3448	8306	1314,07
6072	9	2022	14938	31	134	2022929684	850614	1	3	12/09/2022 15:57:10	12/09/2022 18:02:33	Interna-Não programada-Meio ambiente-Queima ou incêndio	13800	46	13884	96,13
6072	9	2022	14938	30	134	2022929684	850614	1	3	12/09/2022 15:57:10	12/09/2022 18:02:33	Interna-Não programada-Meio ambiente-Queima ou incêndio	13800	104	13884	217,33
6072	9	2022	14938	2	134	2022929684	850614	1	3	12/09/2022 15:57:10	12/09/2022 18:02:33	Interna-Não programada-Meio ambiente-Queima ou incêndio	13800	133	13884	277,93
6072	9	2022	14938	32	105	2022929684	850614	1	3	12/09/2022 15:57:10	12/09/2022 18:02:33	Interna-Não programada-Meio ambiente-Queima ou incêndio	13800	217	13884	453,47
6072	9	2022	14938	33	105	2022929684	850614	1	3	12/09/2022 15:57:10	12/09/2022 18:02:33	Interna-Não programada-Meio ambiente-Queima ou incêndio	13800	309	13884	645,72
6072	9	2022	14938	1	134	2022929684	850614	1	3	12/09/2022 15:57:10	12/09/2022 18:02:33	Interna-Não programada-Meio ambiente-Queima ou incêndio	13800	673	13884	1406,38
6072	9	2022	14938	2	48	2022929684	850614	1	3	12/09/2022 15:57:10	12/09/2022 18:02:33	Interna-Não programada-Meio ambiente-Queima ou incêndio	13800	871	13884	1820,15
6072	9	2022	14877	1	165	2022929684	850614	1	3	12/09/2022 15:57:10	12/09/2022 18:02:33	Interna-Não programada-Meio ambiente-Queima ou incêndio	13800	1036	7521	2164,95
6072	9	2022	14938	1	48	2022929684	850614	1	3	12/09/2022 15:57:10	12/09/2022 18:02:33	Interna-Não programada-Meio ambiente-Queima ou incêndio	13800	1426	13884	2979,94
6072	9	2022	14877	2	165	2022929684	850614	1	3	12/09/2022 15:57:10	12/09/2022 18:02:33	Interna-Não programada-Meio ambiente-Queima ou incêndio	13800	1667	7521	3483,57
6072	9	2022	14938	2	105	2022929684	850614	1	3	12/09/2022 15:57:12	12/09/2022 18:02:33	Interna-Não programada-Meio ambiente-Queima ou incêndio	13800	2623	13884	5479,88
6072	9	2022	14938	1	105	2022929684	850614	1	3	12/09/2022 15:57:12	12/09/2022 18:02:33	Interna-Não programada-Meio ambiente-Queima ou incêndio	13800	6118	13884	12781,52
6072	9	2022	14877	31	321	2022929684	850614	1	3	12/09/2022 15:57:13	12/09/2022 18:04:20	Interna-Não programada-Meio ambiente-Queima ou incêndio	13800	28	7521	59,32
6072	9	2022	14877	31	270	2022929684	850614	1	3	12/09/2022 15:57:13	12/09/2022 18:04:20	Interna-Não programada-Meio ambiente-Queima ou incêndio	13800	84	7521	177,96
6072	9	2022	14877	32	270	2022929684	850614	1	3	12/09/2022 15:57:13	12/09/2022 18:04:20	Interna-Não programada-Meio ambiente-Queima ou incêndio	13800	141	7521	298,72
6072	9	2022	14877	1	387	2022929684	850614	1	3	12/09/2022 15:57:13	12/09/2022 18:04:20	Interna-Não programada-Meio ambiente-Queima ou incêndio	13800	694	7521	1470,32
6072	9	2022	14938	31	134	2022929684	850614	1	3	12/09/2022 15:57:15	12/09/2022 18:02:35	Interna-Não programada-Meio ambiente-Queima ou incêndio	13800	3	13884	6,27
6072	9	2022	14941	32	329	2022929684	850614	1	3	12/09/2022 15:57:15	12/09/2022 18:02:35	Interna-Não programada-Meio ambiente-Queima ou incêndio	13800	22	7581	45,96
6072	9	2022	14941	2	475	2022929684	850614	1	3	12/09/2022 15:57:15	12/09/2022 18:02:35	Interna-Não programada-Meio ambiente-Queima ou incêndio	13800	99	7581	206,80

6072	9	2022	14941	1	475	2022929684	850614	1	3	12/09/2022 15:57:15	12/09/2022 18:02:35	Interna-Não programada-Meio ambiente-Queima ou incêndio	13800	468	7581	977,60
6072	9	2022	14941	2	92	2022929684	850614	1	3	12/09/2022 15:57:15	12/09/2022 18:02:35	Interna-Não programada-Meio ambiente-Queima ou incêndio	13800	1438	7581	3003,82
6072	9	2022	14941	1	92	2022929684	850614	1	3	12/09/2022 15:57:15	12/09/2022 18:02:35	Interna-Não programada-Meio ambiente-Queima ou incêndio	13800	2404	7581	5021,69
6072	9	2022	14941	31	329	2022929684	850614	1	3	12/09/2022 15:57:15	12/09/2022 18:02:35	Interna-Não programada-Meio ambiente-Queima ou incêndio	13800	3097	7581	6469,29
6072	9	2022	14869	33	320	2022929684	850614	1	3	12/09/2022 15:57:16	12/09/2022 19:45:00	Interna-Não programada-Meio ambiente-Queima ou incêndio	13800	6	4846	22,77
6072	9	2022	14877	1	405	2022929684	850614	1	3	12/09/2022 15:57:16	12/09/2022 19:45:00	Interna-Não programada-Meio ambiente-Queima ou incêndio	13800	12	7521	45,55
6072	9	2022	14877	31	320	2022929684	850614	1	3	12/09/2022 15:57:16	12/09/2022 19:45:00	Interna-Não programada-Meio ambiente-Queima ou incêndio	13800	26	7521	98,68
6072	9	2022	14869	1	494	2022929684	850614	1	3	12/09/2022 15:57:16	12/09/2022 19:45:00	Interna-Não programada-Meio ambiente-Queima ou incêndio	13800	61	4846	231,53
6072	9	2022	14869	34	320	2022929684	850614	1	3	12/09/2022 15:57:16	12/09/2022 19:45:00	Interna-Não programada-Meio ambiente-Queima ou incêndio	13800	251	4846	952,68
6072	9	2022	14869	2	14	2022929684	850614	1	3	12/09/2022 15:57:16	12/09/2022 19:45:00	Interna-Não programada-Meio ambiente-Queima ou incêndio	13800	835	4846	3169,29
6072	9	2022	14869	32	320	2022929684	850614	1	3	12/09/2022 15:57:16	12/09/2022 19:45:00	Interna-Não programada-Meio ambiente-Queima ou incêndio	13800	863	4846	3275,56
6072	9	2022	14869	1	14	2022929684	850614	1	3	12/09/2022 15:57:16	12/09/2022 19:45:00	Interna-Não programada-Meio ambiente-Queima ou incêndio	13800	2793	4846	10600,99
6072	9	2022	14877	33	321	2022929684	850614	1	3	12/09/2022 15:57:18	12/09/2022 18:08:19	Interna-Não programada-Meio ambiente-Queima ou incêndio	13800	16	7521	34,94
6072	9	2022	14877	31	25	2022929684	850614	1	3	12/09/2022 15:57:18	12/09/2022 18:08:19	Interna-Não programada-Meio ambiente-Queima ou incêndio	13800	31	7521	67,69
6072	9	2022	14877	31	321	2022929684	850614	1	3	12/09/2022 15:57:18	12/09/2022 18:08:19	Interna-Não programada-Meio ambiente-Queima ou incêndio	13800	51	7521	111,36
6072	9	2022	14877	1	25	2022929684	850614	1	3	12/09/2022 15:57:18	12/09/2022 18:08:19	Interna-Não programada-Meio ambiente-Queima ou incêndio	13800	1367	7521	2985,00
6072	9	2022	14877	2	25	2022929684	850614	1	3	12/09/2022 15:57:18	12/09/2022 18:08:19	Interna-Não programada-Meio ambiente-Queima ou incêndio	13800	2034	7521	4441,46
6072	9	2022	14867	1	11	2022929684	850614	1	3	12/09/2022 16:20:03	12/09/2022 19:45:06	Interna-Não programada-Meio ambiente-Queima ou incêndio	13800	30	8306	102,52
6072	9	2022	14923	34	85	2022929684	850614	1	3	12/09/2022 16:20:52	12/09/2022 18:00:43	Interna-Não programada-Meio ambiente-Queima ou incêndio	13800	1	33518	1,66
6072	9	2022	14923	2	361	2022929684	850614	1	3	12/09/2022 16:20:52	12/09/2022 18:00:43	Interna-Não programada-Meio ambiente-Queima ou incêndio	13800	12	33518	19,97
6072	9	2022	14923	1	361	2022929684	850614	1	3	12/09/2022 16:20:52	12/09/2022 18:00:43	Interna-Não programada-Meio ambiente-Queima ou incêndio	13800	72	33518	119,82
6072	9	2022	14923	1	383	2022929684	850614	1	3	12/09/2022 16:20:57	12/09/2022 18:00:43	Interna-Não programada-Meio ambiente-Queima ou incêndio	13800	6	33518	9,98
6072	9	2022	14923	32	85	2022929684	850614	1	3	12/09/2022 16:20:57	12/09/2022 18:00:43	Interna-Não programada-Meio ambiente-Queima ou incêndio	13800	13	33518	21,62
6072	9	2022	14923	1	121	2022929684	850614	1	3	12/09/2022 16:20:57	12/09/2022 18:00:43	Interna-Não programada-Meio ambiente-Queima ou incêndio	13800	177	33518	294,31
6072	9	2022	14923	1	85	2022929684	850614	1	3	12/09/2022 16:21:01	12/09/2022 18:00:44	Interna-Não programada-Meio ambiente-Queima ou incêndio	13800	1	33518	1,66
6072	9	2022	14923	2	87	2022929684	850614	1	3	12/09/2022 16:21:01	12/09/2022 18:00:43	Interna-Não programada-Meio ambiente-Queima ou incêndio	13800	74	33518	122,96
6072	9	2022	14923	32	87	2022929684	850614	1	3	12/09/2022 16:21:01	12/09/2022 18:00:43	Interna-Não programada-Meio ambiente-Queima ou incêndio	13800	106	33518	176,14
6072	9	2022	14923	31	85	2022929684	850614	1	3	12/09/2022 16:21:01	12/09/2022 18:00:43	Interna-Não programada-Meio ambiente-Queima ou incêndio	13800	189	33518	314,06

6072	9	2022	14923	30	87	2022929684	850614	1	3	12/09/2022 16:21:01	12/09/2022 18:00:43	Interna-Não programada-Meio ambiente-Queima ou incêndio	13800	221	33518	367,23
6072	9	2022	14923	1	371	2022929684	850614	1	3	12/09/2022 16:21:01	12/09/2022 18:00:43	Interna-Não programada-Meio ambiente-Queima ou incêndio	13800	268	33518	445,33
6072	9	2022	14923	1	369	2022929684	850614	1	3	12/09/2022 16:21:01	12/09/2022 18:00:43	Interna-Não programada-Meio ambiente-Queima ou incêndio	13800	324	33518	538,38
6072	9	2022	14923	3	371	2022929684	850614	1	3	12/09/2022 16:21:01	12/09/2022 18:00:43	Interna-Não programada-Meio ambiente-Queima ou incêndio	13800	338	33518	561,64
6072	9	2022	14923	2	309	2022929684	850614	1	3	12/09/2022 16:21:01	12/09/2022 18:00:43	Interna-Não programada-Meio ambiente-Queima ou incêndio	13800	500	33518	830,83
6072	9	2022	14923	3	85	2022929684	850614	1	3	12/09/2022 16:21:01	12/09/2022 18:00:44	Interna-Não programada-Meio ambiente-Queima ou incêndio	13800	569	33518	945,65
6072	9	2022	14923	1	87	2022929684	850614	1	3	12/09/2022 16:21:01	12/09/2022 18:00:43	Interna-Não programada-Meio ambiente-Queima ou incêndio	13800	1071	33518	1779,65
6072	9	2022	14923	2	371	2022929684	850614	1	3	12/09/2022 16:21:01	12/09/2022 18:00:43	Interna-Não programada-Meio ambiente-Queima ou incêndio	13800	1338	33518	2223,31
6072	9	2022	14923	1	309	2022929684	850614	1	3	12/09/2022 16:21:01	12/09/2022 18:00:43	Interna-Não programada-Meio ambiente-Queima ou incêndio	13800	1387	33518	2304,73
6072	9	2022	14923	2	85	2022929684	850614	1	3	12/09/2022 16:21:01	12/09/2022 18:00:44	Interna-Não programada-Meio ambiente-Queima ou incêndio	13800	7746	33518	12873,42
6072	9	2022	14923	1	85	2022929684	850614	1	3	12/09/2022 16:21:01	12/09/2022 19:44:53	Interna-Não programada-Meio ambiente-Queima ou incêndio	13800	10048	33518	34140,87
6072	9	2022	14923	1	309	2022929684	850614	1	3	12/09/2022 16:21:48	12/09/2022 18:00:43	Interna-Não programada-Meio ambiente-Queima ou incêndio	13800	1	33518	1,65
6072	9	2022	14923	1	309	2022929684	850614	1	3	12/09/2022 16:22:38	12/09/2022 18:00:43	Interna-Não programada-Meio ambiente-Queima ou incêndio	13800	121	33518	197,80
6072	9	2022	14881	1	97	2022929684	850614	1	3	12/09/2022 17:29:00	12/09/2022 18:31:51	Interna-Não programada-Meio ambiente-Queima ou incêndio	13800	2	12030	2,09
6072	9	2022	14881	32	30	2022929684	850614	1	3	12/09/2022 17:29:00	12/09/2022 18:31:51	Interna-Não programada-Meio ambiente-Queima ou incêndio	13800	171	12030	179,12
6072	9	2022	14881	1	30	2022929684	850614	1	3	12/09/2022 17:29:06	12/09/2022 17:59:53	Interna-Não programada-Meio ambiente-Queima ou incêndio	13800	3	12030	1,54
6072	9	2022	14881	2	30	2022929684	850614	1	3	12/09/2022 17:29:06	12/09/2022 17:59:53	Interna-Não programada-Meio ambiente-Queima ou incêndio	13800	297	12030	152,38
6072	9	2022	14881	1	97	2022929684	850614	1	3	12/09/2022 17:59:40	12/09/2022 18:31:51	Interna-Não programada-Meio ambiente-Queima ou incêndio	13800	79	12030	42,37
6072	9	2022	14923	1	85	2022929684	850614	1	3	12/09/2022 18:02:12	12/09/2022 19:44:49	Interna-Não programada-Meio ambiente-Queima ou incêndio	13800	1	33518	1,71
6072	9	2022	14923	34	85	2022929684	850614	1	3	12/09/2022 18:02:12	12/09/2022 19:44:49	Interna-Não programada-Meio ambiente-Queima ou incêndio	13800	15	33518	25,65
6072	9	2022	14923	2	87	2022929684	850614	1	3	12/09/2022 18:02:12	12/09/2022 19:44:49	Interna-Não programada-Meio ambiente-Queima ou incêndio	13800	74	33518	126,56
6072	9	2022	14923	32	87	2022929684	850614	1	3	12/09/2022 18:02:12	12/09/2022 19:44:49	Interna-Não programada-Meio ambiente-Queima ou incêndio	13800	106	33518	181,29
6072	9	2022	14923	2	383	2022929684	850614	1	3	12/09/2022 18:02:12	12/09/2022 19:44:49	Interna-Não programada-Meio ambiente-Queima ou incêndio	13800	146	33518	249,70
6072	9	2022	14923	31	85	2022929684	850614	1	3	12/09/2022 18:02:12	12/09/2022 19:44:49	Interna-Não programada-Meio ambiente-Queima ou incêndio	13800	189	33518	323,24
6072	9	2022	14923	1	383	2022929684	850614	1	3	12/09/2022 18:02:12	12/09/2022 19:44:49	Interna-Não programada-Meio ambiente-Queima ou incêndio	13800	206	33518	352,32
6072	9	2022	14923	30	87	2022929684	850614	1	3	12/09/2022 18:02:12	12/09/2022 19:44:49	Interna-Não programada-Meio ambiente-Queima ou incêndio	13800	221	33518	377,97
6072	9	2022	14923	1	371	2022929684	850614	1	3	12/09/2022 18:02:12	12/09/2022 19:44:49	Interna-Não programada-Meio ambiente-Queima ou incêndio	13800	268	33518	458,35
6072	9	2022	14923	1	369	2022929684	850614	1	3	12/09/2022 18:02:12	12/09/2022 19:44:49	Interna-Não programada-Meio ambiente-Queima ou incêndio	13800	324	33518	554,13

6072	9	2022	14923	3	371	2022929684	850614	1	3	12/09/2022 18:02:12	12/09/2022 19:44:49	Interna-Não programada-Meio ambiente-Queima ou incêndio	13800	338	33518	578,07
6072	9	2022	14923	2	309	2022929684	850614	1	3	12/09/2022 18:02:12	12/09/2022 19:44:49	Interna-Não programada-Meio ambiente-Queima ou incêndio	13800	500	33518	855,14
6072	9	2022	14923	3	85	2022929684	850614	1	3	12/09/2022 18:02:12	12/09/2022 19:44:49	Interna-Não programada-Meio ambiente-Queima ou incêndio	13800	569	33518	973,15
6072	9	2022	14923	1	200	2022929684	850614	1	3	12/09/2022 18:02:12	12/09/2022 19:44:49	Interna-Não programada-Meio ambiente-Queima ou incêndio	13800	839	33518	1434,92
6072	9	2022	14923	1	87	2022929684	850614	1	3	12/09/2022 18:02:12	12/09/2022 19:44:49	Interna-Não programada-Meio ambiente-Queima ou incêndio	13800	1071	33518	1831,71
6072	9	2022	14923	2	361	2022929684	850614	1	3	12/09/2022 18:02:12	12/09/2022 19:44:49	Interna-Não programada-Meio ambiente-Queima ou incêndio	13800	1140	33518	1949,72
6072	9	2022	14923	1	361	2022929684	850614	1	3	12/09/2022 18:02:12	12/09/2022 19:44:49	Interna-Não programada-Meio ambiente-Queima ou incêndio	13800	1329	33518	2272,96
6072	9	2022	14923	2	371	2022929684	850614	1	3	12/09/2022 18:02:12	12/09/2022 19:44:49	Interna-Não programada-Meio ambiente-Queima ou incêndio	13800	1338	33518	2288,35
6072	9	2022	14923	1	309	2022929684	850614	1	3	12/09/2022 18:02:12	12/09/2022 19:44:49	Interna-Não programada-Meio ambiente-Queima ou incêndio	13800	1509	33518	2580,81
6072	9	2022	14923	32	85	2022929684	850614	1	3	12/09/2022 18:02:12	12/09/2022 19:44:49	Interna-Não programada-Meio ambiente-Queima ou incêndio	13800	1524	33518	2606,46
6072	9	2022	14923	1	121	2022929684	850614	1	3	12/09/2022 18:02:12	12/09/2022 19:44:49	Interna-Não programada-Meio ambiente-Queima ou incêndio	13800	3958	33518	6769,28
6072	9	2022	14923	2	85	2022929684	850614	1	3	12/09/2022 18:02:12	12/09/2022 19:44:49	Interna-Não programada-Meio ambiente-Queima ou incêndio	13800	7747	33518	13249,52
6072	9	2022	14938	2	105	2022929684	850614	1	3	12/09/2022 18:53:25	12/09/2022 19:44:44	Interna-Não programada-Meio ambiente-Queima ou incêndio	13800	355	13884	303,62
6072	9	2022	15748	4	188	2022940477	OZ10401416	1	3	14/09/2022 13:23:06	14/09/2022 15:53:45	Interna-Não programada-Meio ambiente-Queima ou incêndio	34500	1	11865	2,51
6072	9	2022	15748	33	148	2022940477	OZ10401416	1	3	14/09/2022 13:23:06	14/09/2022 20:23:48	Interna-Não programada-Meio ambiente-Queima ou incêndio	34500	1	11865	7,01
6072	9	2022	15748	33	188	2022940477	OZ10401416	1	3	14/09/2022 13:23:06	14/09/2022 20:31:45	Interna-Não programada-Meio ambiente-Queima ou incêndio	34500	3	11865	21,43
6072	9	2022	15748	33	148	2022940477	OZ10401416	1	3	14/09/2022 13:23:06	14/09/2022 15:53:45	Interna-Não programada-Meio ambiente-Queima ou incêndio	34500	30	11865	75,33
6072	9	2022	15748	33	148	2022940477	OZ10401416	1	3	14/09/2022 13:23:06	14/09/2022 20:12:17	Interna-Não programada-Meio ambiente-Queima ou incêndio	34500	37	11865	252,33
6072	9	2022	15748	2	470	2022940477	OZ10401416	1	3	14/09/2022 13:23:06	14/09/2022 20:31:45	Interna-Não programada-Meio ambiente-Queima ou incêndio	34500	498	11865	3557,79
6072	9	2022	15748	1	470	2022940477	OZ10401416	1	3	14/09/2022 13:23:06	14/09/2022 20:31:45	Interna-Não programada-Meio ambiente-Queima ou incêndio	34500	515	11865	3679,25
6072	9	2022	15748	4	188	2022940477	OZ10401416	1	3	14/09/2022 13:23:06	14/09/2022 20:23:48	Interna-Não programada-Meio ambiente-Queima ou incêndio	34500	885	11865	6205,33
6072	9	2022	15748	1	188	2022940477	OZ10401416	1	3	14/09/2022 13:23:06	14/09/2022 20:12:17	Interna-Não programada-Meio ambiente-Queima ou incêndio	34500	1198	11865	8170,03
6072	9	2022	15748	2	188	2022940477	OZ10401416	1	3	14/09/2022 13:23:06	14/09/2022 20:12:17	Interna-Não programada-Meio ambiente-Queima ou incêndio	34500	2287	11865	15596,70
6072	9	2022	15748	3	188	2022940477	OZ10401416	1	3	14/09/2022 13:23:06	14/09/2022 20:23:48	Interna-Não programada-Meio ambiente-Queima ou incêndio	34500	2880	11865	20193,60
6072	9	2022	15748	33	188	2022940477	OZ10401416	1	3	14/09/2022 20:35:00	14/09/2022 20:44:14	Interna-Não programada-Meio ambiente-Queima ou incêndio	34500	3	11865	0,46
6072	9	2022	15748	2	470	2022940477	OZ10401416	1	3	14/09/2022 20:35:00	14/09/2022 20:44:14	Interna-Não programada-Meio ambiente-Queima ou incêndio	34500	497	11865	76,48
6072	9	2022	15748	1	470	2022940477	OZ10401416	1	3	14/09/2022 20:35:00	14/09/2022 20:44:14	Interna-Não programada-Meio ambiente-Queima ou incêndio	34500	515	11865	79,25
6072	9	2022	15748	2	470	2022940477	OZ10401416	1	3	14/09/2022 20:35:17	14/09/2022 20:44:14	Interna-Não programada-Meio ambiente-Queima ou incêndio	34500	1	11865	0,15

6072	9	2022	15748	33	148	2022940477	OZ10401416	1	3	14/09/2022 20:35:17	14/09/2022 20:44:14	Interna-Não programada-Meio ambiente-Queima ou incêndio	34500	68	11865	10,14
6072	9	2022	15748	4	188	2022940477	OZ10401416	1	3	14/09/2022 20:35:17	14/09/2022 20:44:14	Interna-Não programada-Meio ambiente-Queima ou incêndio	34500	886	11865	132,16
6072	9	2022	15748	1	188	2022940477	OZ10401416	1	3	14/09/2022 20:35:17	14/09/2022 20:44:14	Interna-Não programada-Meio ambiente-Queima ou incêndio	34500	1198	11865	178,70
6072	9	2022	15748	2	188	2022940477	OZ10401416	1	3	14/09/2022 20:35:17	14/09/2022 20:44:14	Interna-Não programada-Meio ambiente-Queima ou incêndio	34500	2287	11865	341,14
6072	9	2022	15748	3	188	2022940477	OZ10401416	1	3	14/09/2022 20:35:17	14/09/2022 20:44:14	Interna-Não programada-Meio ambiente-Queima ou incêndio	34500	2880	11865	429,60
6072	9	2022	15748	33	188	2022940477	OZ10401416	1	3	14/09/2022 20:46:43	14/09/2022 20:54:08	Interna-Não programada-Meio ambiente-Queima ou incêndio	34500	3	11865	0,37
6072	9	2022	15748	2	470	2022940477	OZ10401416	1	3	14/09/2022 20:46:43	14/09/2022 20:54:08	Interna-Não programada-Meio ambiente-Queima ou incêndio	34500	498	11865	61,56
6072	9	2022	15748	1	470	2022940477	OZ10401416	1	3	14/09/2022 20:46:43	14/09/2022 20:54:08	Interna-Não programada-Meio ambiente-Queima ou incêndio	34500	515	11865	63,66
6072	9	2022	14889	2	264	2022946012	340424	1	3	13/09/2022 13:39:36	13/09/2022 14:06:01	Interna-Não programada-Meio ambiente-Queima ou incêndio	13800	352	21073	154,98
6072	9	2022	14889	2	264	2022946012	340424	1	3	13/09/2022 13:40:12	13/09/2022 14:34:03	Interna-Não programada-Meio ambiente-Queima ou incêndio	13800	17	21073	15,26
6072	9	2022	14889	32	34	2022946012	340424	1	3	13/09/2022 13:40:12	13/09/2022 16:24:00	Interna-Não programada-Meio ambiente-Queima ou incêndio	13800	30	21073	81,90
6072	9	2022	14889	32	34	2022946012	340424	1	3	13/09/2022 13:40:12	13/09/2022 16:16:30	Interna-Não programada-Meio ambiente-Queima ou incêndio	13800	31	21073	80,76
6072	9	2022	14889	2	264	2022946012	340424	1	3	13/09/2022 13:40:12	13/09/2022 16:24:00	Interna-Não programada-Meio ambiente-Queima ou incêndio	13800	291	21073	794,43
6072	9	2022	14889	2	263	2022946012	340424	1	3	13/09/2022 13:40:12	13/09/2022 19:42:09	Interna-Não programada-Meio ambiente-Queima ou incêndio	13800	704	21073	4246,88
6072	9	2022	14889	1	264	2022946012	340424	1	3	13/09/2022 13:40:12	13/09/2022 16:24:00	Interna-Não programada-Meio ambiente-Queima ou incêndio	13800	2072	21073	5656,56
6072	9	2022	14889	1	263	2022946012	340424	1	3	13/09/2022 13:40:12	13/09/2022 16:16:30	Interna-Não programada-Meio ambiente-Queima ou incêndio	13800	3292	21073	8575,66
6072	9	2022	14889	32	34	2022946012	340424	1	3	13/09/2022 14:31:37	13/09/2022 16:16:30	Interna-Não programada-Meio ambiente-Queima ou incêndio	13800	50	21073	87,40
6072	9	2022	14889	32	34	2022946012	340424	1	3	13/09/2022 16:24:01	14/09/2022 17:09:53	Interna-Não programada-Meio ambiente-Queima ou incêndio	13800	4	21073	99,06
6072	9	2022	14889	32	34	2022946012	340424	1	3	13/09/2022 16:24:01	14/09/2022 16:25:34	Interna-Não programada-Meio ambiente-Queima ou incêndio	13800	15	21073	360,39
6072	9	2022	14889	32	34	2022946012	340424	1	3	13/09/2022 16:24:01	13/09/2022 19:18:54	Interna-Não programada-Meio ambiente-Queima ou incêndio	13800	31	21073	90,36
6072	9	2022	14889	2	263	2022946012	340424	1	3	13/09/2022 20:14:14	14/09/2022 02:49:23	Interna-Não programada-Meio ambiente-Queima ou incêndio	13800	14	21073	92,20
6072	9	2022	14889	2	263	2022946012	340424	1	3	13/09/2022 20:14:14	13/09/2022 23:13:44	Interna-Não programada-Meio ambiente-Queima ou incêndio	13800	19	21073	56,84
6072	9	2022	14889	2	263	2022946012	340424	1	3	13/09/2022 20:14:14	13/09/2022 21:58:33	Interna-Não programada-Meio ambiente-Queima ou incêndio	13800	49	21073	85,19
6072	9	2022	14889	2	263	2022946012	340424	1	3	13/09/2022 20:14:14	14/09/2022 02:22:11	Interna-Não programada-Meio ambiente-Queima ou incêndio	13800	209	21073	1281,69
6072	9	2022	14889	32	34	2022946012	340424	1	3	14/09/2022 01:41:39	14/09/2022 14:10:52	Interna-Não programada-Meio ambiente-Queima ou incêndio	13800	23	21073	287,20
6072	9	2022	14889	32	34	2022946012	340424	1	3	14/09/2022 13:52:40	14/09/2022 14:10:28	Interna-Não programada-Meio ambiente-Queima ou incêndio	13800	8	21073	2,37
6072	9	2022	14923	34	85	2022962159	490624	1	3	19/09/2022 12:07:58	19/09/2022 13:15:51	Interna-Não programada-Meio ambiente-Queima ou incêndio	13800	15	33518	16,97
6072	9	2022	14938	30	134	2022962159	490624	1	3	19/09/2022 12:07:58	19/09/2022 13:15:51	Interna-Não programada-Meio ambiente-Queima ou incêndio	13800	28	13884	31,68

6072	9	2022	14923	2	87	2022962159	490624	1	3	19/09/2022 12:07:58	19/09/2022 13:15:51	Interna-Não programada-Meio ambiente-Queima ou incêndio	13800	74	33518	83,72
6072	9	2022	14923	32	87	2022962159	490624	1	3	19/09/2022 12:07:58	19/09/2022 13:15:51	Interna-Não programada-Meio ambiente-Queima ou incêndio	13800	106	33518	119,93
6072	9	2022	14923	2	383	2022962159	490624	1	3	19/09/2022 12:07:58	19/09/2022 13:15:51	Interna-Não programada-Meio ambiente-Queima ou incêndio	13800	146	33518	165,18
6072	9	2022	14923	1	383	2022962159	490624	1	3	19/09/2022 12:07:58	19/09/2022 13:15:51	Interna-Não programada-Meio ambiente-Queima ou incêndio	13800	184	33518	208,18
6072	9	2022	14923	31	85	2022962159	490624	1	3	19/09/2022 12:07:58	19/09/2022 13:15:51	Interna-Não programada-Meio ambiente-Queima ou incêndio	13800	189	33518	213,83
6072	9	2022	14923	30	87	2022962159	490624	1	3	19/09/2022 12:07:58	19/09/2022 13:15:51	Interna-Não programada-Meio ambiente-Queima ou incêndio	13800	221	33518	250,04
6072	9	2022	14923	1	371	2022962159	490624	1	3	19/09/2022 12:07:58	19/09/2022 13:15:51	Interna-Não programada-Meio ambiente-Queima ou incêndio	13800	268	33518	303,21
6072	9	2022	14923	1	369	2022962159	490624	1	3	19/09/2022 12:07:58	19/09/2022 13:15:51	Interna-Não programada-Meio ambiente-Queima ou incêndio	13800	324	33518	366,57
6072	9	2022	14923	3	371	2022962159	490624	1	3	19/09/2022 12:07:58	19/09/2022 13:15:51	Interna-Não programada-Meio ambiente-Queima ou incêndio	13800	338	33518	382,41
6072	9	2022	14923	2	309	2022962159	490624	1	3	19/09/2022 12:07:58	19/09/2022 13:15:51	Interna-Não programada-Meio ambiente-Queima ou incêndio	13800	500	33518	565,69
6072	9	2022	14923	3	85	2022962159	490624	1	3	19/09/2022 12:07:58	19/09/2022 13:15:51	Interna-Não programada-Meio ambiente-Queima ou incêndio	13800	571	33518	646,02
6072	9	2022	14923	1	200	2022962159	490624	1	3	19/09/2022 12:07:58	19/09/2022 13:15:51	Interna-Não programada-Meio ambiente-Queima ou incêndio	13800	839	33518	949,24
6072	9	2022	14938	2	48	2022962159	490624	1	3	19/09/2022 12:07:58	19/09/2022 13:15:51	Interna-Não programada-Meio ambiente-Queima ou incêndio	13800	871	13884	985,44
6072	9	2022	14923	1	87	2022962159	490624	1	3	19/09/2022 12:07:58	19/09/2022 13:15:51	Interna-Não programada-Meio ambiente-Queima ou incêndio	13800	1072	33518	1212,85
6072	9	2022	14923	2	361	2022962159	490624	1	3	19/09/2022 12:07:58	19/09/2022 13:15:51	Interna-Não programada-Meio ambiente-Queima ou incêndio	13800	1132	33518	1280,73
6072	9	2022	14923	1	361	2022962159	490624	1	3	19/09/2022 12:07:58	19/09/2022 13:15:51	Interna-Não programada-Meio ambiente-Queima ou incêndio	13800	1320	33518	1493,43
6072	9	2022	14923	2	371	2022962159	490624	1	3	19/09/2022 12:07:58	19/09/2022 13:15:51	Interna-Não programada-Meio ambiente-Queima ou incêndio	13800	1339	33518	1514,93
6072	9	2022	14938	1	48	2022962159	490624	1	3	19/09/2022 12:07:58	19/09/2022 13:15:51	Interna-Não programada-Meio ambiente-Queima ou incêndio	13800	1447	13884	1637,12
6072	9	2022	14923	32	85	2022962159	490624	1	3	19/09/2022 12:07:58	19/09/2022 13:15:51	Interna-Não programada-Meio ambiente-Queima ou incêndio	13800	1482	33518	1676,72
6072	9	2022	14923	1	309	2022962159	490624	1	3	19/09/2022 12:07:58	19/09/2022 13:15:51	Interna-Não programada-Meio ambiente-Queima ou incêndio	13800	1499	33518	1695,95
6072	9	2022	14923	1	121	2022962159	490624	1	3	19/09/2022 12:07:58	19/09/2022 13:15:51	Interna-Não programada-Meio ambiente-Queima ou incêndio	13800	3957	33518	4476,91
6072	9	2022	14923	2	85	2022962159	490624	1	3	19/09/2022 12:07:58	19/09/2022 13:15:51	Interna-Não programada-Meio ambiente-Queima ou incêndio	13800	7749	33518	8767,13
6072	9	2022	14923	1	85	2022962159	490624	1	3	19/09/2022 12:07:58	19/09/2022 13:15:51	Interna-Não programada-Meio ambiente-Queima ou incêndio	13800	10049	33518	11369,33
6072	9	2022	14881	2	380	2022962159	490624	1	3	19/09/2022 12:08:02	19/09/2022 12:18:36	Interna-Não programada-Meio ambiente-Queima ou incêndio	13800	1	12030	0,18
6072	9	2022	14952	2	380	2022962159	490624	1	3	19/09/2022 12:08:02	19/09/2022 12:18:36	Interna-Não programada-Meio ambiente-Queima ou incêndio	13800	868	2189	152,86
6072	9	2022	14952	1	380	2022962159	490624	1	3	19/09/2022 12:08:02	19/09/2022 12:18:36	Interna-Não programada-Meio ambiente-Queima ou incêndio	13800	1310	2189	230,71
6072	9	2022	14959	32	556	2022962159	490624	1	3	19/09/2022 12:08:03	19/09/2022 12:17:08	Interna-Não programada-Meio ambiente-Queima ou incêndio	13800	4	5748	0,61
6072	9	2022	14868	31	16	2022962159	490624	1	3	19/09/2022 12:08:03	19/09/2022 12:17:08	Interna-Não programada-Meio ambiente-Queima ou incêndio	13800	97	2371	14,68

6072	9	2022	14868	2	16	2022962159	490624	1	3	19/09/2022 12:08:03	19/09/2022 12:17:08	Interna-Não programada-Meio ambiente-Queima ou incêndio	13800	325	2371	49,20
6072	9	2022	14868	1	16	2022962159	490624	1	3	19/09/2022 12:08:03	19/09/2022 12:17:08	Interna-Não programada-Meio ambiente-Queima ou incêndio	13800	1940	2371	293,69
6072	9	2022	14875	31	24	2022962159	490624	1	3	19/09/2022 12:08:04	19/09/2022 12:17:09	Interna-Não programada-Meio ambiente-Queima ou incêndio	13800	8	5474	1,21
6072	9	2022	14875	1	590	2022962159	490624	1	3	19/09/2022 12:08:04	19/09/2022 12:17:09	Interna-Não programada-Meio ambiente-Queima ou incêndio	13800	802	5474	121,41
6072	9	2022	14875	1	24	2022962159	490624	1	3	19/09/2022 12:08:04	19/09/2022 12:17:09	Interna-Não programada-Meio ambiente-Queima ou incêndio	13800	4649	5474	703,81
6072	9	2022	14877	31	321	2022962159	490624	1	3	19/09/2022 12:08:05	19/09/2022 13:15:52	Interna-Não programada-Meio ambiente-Queima ou incêndio	13800	28	7521	31,63
6072	9	2022	14877	31	270	2022962159	490624	1	3	19/09/2022 12:08:05	19/09/2022 13:15:52	Interna-Não programada-Meio ambiente-Queima ou incêndio	13800	86	7521	97,16
6072	9	2022	14877	32	270	2022962159	490624	1	3	19/09/2022 12:08:05	19/09/2022 13:15:52	Interna-Não programada-Meio ambiente-Queima ou incêndio	13800	142	7521	160,42
6072	9	2022	14877	1	387	2022962159	490624	1	3	19/09/2022 12:08:05	19/09/2022 13:15:52	Interna-Não programada-Meio ambiente-Queima ou incêndio	13800	692	7521	781,77
6072	9	2022	14869	2	14	2022962159	490624	1	3	19/09/2022 12:08:06	19/09/2022 13:15:57	Interna-Não programada-Meio ambiente-Queima ou incêndio	13800	863	4846	975,91
6072	9	2022	14869	1	14	2022962159	490624	1	3	19/09/2022 12:08:06	19/09/2022 13:15:57	Interna-Não programada-Meio ambiente-Queima ou incêndio	13800	2651	4846	2997,84
6072	9	2022	14938	31	134	2022962159	490624	1	3	19/09/2022 12:08:07	19/09/2022 13:15:54	Interna-Não programada-Meio ambiente-Queima ou incêndio	13800	49	13884	55,36
6072	9	2022	14938	30	134	2022962159	490624	1	3	19/09/2022 12:08:07	19/09/2022 13:15:54	Interna-Não programada-Meio ambiente-Queima ou incêndio	13800	76	13884	85,86
6072	9	2022	14938	32	105	2022962159	490624	1	3	19/09/2022 12:08:07	19/09/2022 13:15:54	Interna-Não programada-Meio ambiente-Queima ou incêndio	13800	218	13884	246,28
6072	9	2022	14938	33	105	2022962159	490624	1	3	19/09/2022 12:08:07	19/09/2022 13:15:54	Interna-Não programada-Meio ambiente-Queima ou incêndio	13800	310	13884	350,21
6072	9	2022	14938	1	134	2022962159	490624	1	3	19/09/2022 12:08:07	19/09/2022 13:15:54	Interna-Não programada-Meio ambiente-Queima ou incêndio	13800	673	13884	760,30
6072	9	2022	14877	1	165	2022962159	490624	1	3	19/09/2022 12:08:07	19/09/2022 13:15:54	Interna-Não programada-Meio ambiente-Queima ou incêndio	13800	961	7521	1085,66
6072	9	2022	14938	2	134	2022962159	490624	1	3	19/09/2022 12:08:07	19/09/2022 13:15:54	Interna-Não programada-Meio ambiente-Queima ou incêndio	13800	1073	13884	1212,19
6072	9	2022	14877	2	165	2022962159	490624	1	3	19/09/2022 12:08:07	19/09/2022 13:15:54	Interna-Não programada-Meio ambiente-Queima ou incêndio	13800	1720	7521	1943,12
6072	9	2022	14877	1	165	2022962159	490624	1	3	19/09/2022 12:08:09	19/09/2022 13:15:54	Interna-Não programada-Meio ambiente-Queima ou incêndio	13800	1	7521	1,13
6072	9	2022	14938	31	134	2022962159	490624	1	3	19/09/2022 12:08:09	19/09/2022 13:15:54	Interna-Não programada-Meio ambiente-Queima ou incêndio	13800	1	13884	1,13
6072	9	2022	14938	33	105	2022962159	490624	1	3	19/09/2022 12:08:09	19/09/2022 13:15:54	Interna-Não programada-Meio ambiente-Queima ou incêndio	13800	1	13884	1,13
6072	9	2022	14938	2	105	2022962159	490624	1	3	19/09/2022 12:08:09	19/09/2022 13:15:54	Interna-Não programada-Meio ambiente-Queima ou incêndio	13800	2563	13884	2894,05
6072	9	2022	14938	1	105	2022962159	490624	1	3	19/09/2022 12:08:09	19/09/2022 13:15:54	Interna-Não programada-Meio ambiente-Queima ou incêndio	13800	6213	13884	7015,51
6072	9	2022	14877	1	405	2022962159	490624	1	3	19/09/2022 12:08:10	19/09/2022 13:15:57	Interna-Não programada-Meio ambiente-Queima ou incêndio	13800	12	7521	13,56
6072	9	2022	14877	31	320	2022962159	490624	1	3	19/09/2022 12:08:10	19/09/2022 13:15:57	Interna-Não programada-Meio ambiente-Queima ou incêndio	13800	20	7521	22,59
6072	9	2022	14869	1	494	2022962159	490624	1	3	19/09/2022 12:08:10	19/09/2022 13:15:57	Interna-Não programada-Meio ambiente-Queima ou incêndio	13800	61	4846	68,91
6072	9	2022	14869	34	320	2022962159	490624	1	3	19/09/2022 12:08:10	19/09/2022 13:15:57	Interna-Não programada-Meio ambiente-Queima ou incêndio	13800	136	4846	153,64

6072	9	2022	14869	32	320	2022962159	490624	1	3	19/09/2022 12:08:10	19/09/2022 13:15:57	Interna-Não programada-Meio ambiente-Queima ou incêndio	13800	756	4846	854,07
6072	9	2022	14941	32	329	2022962159	490624	1	3	19/09/2022 12:08:11	19/09/2022 13:15:53	Interna-Não programada-Meio ambiente-Queima ou incêndio	13800	2	7581	2,26
6072	9	2022	14938	31	134	2022962159	490624	1	3	19/09/2022 12:08:11	19/09/2022 13:15:53	Interna-Não programada-Meio ambiente-Queima ou incêndio	13800	3	13884	3,39
6072	9	2022	14881	31	30	2022962159	490624	1	3	19/09/2022 12:08:11	19/09/2022 12:18:36	Interna-Não programada-Meio ambiente-Queima ou incêndio	13800	97	12030	16,84
6072	9	2022	14941	2	475	2022962159	490624	1	3	19/09/2022 12:08:11	19/09/2022 13:15:53	Interna-Não programada-Meio ambiente-Queima ou incêndio	13800	101	7581	113,96
6072	9	2022	14941	1	475	2022962159	490624	1	3	19/09/2022 12:08:11	19/09/2022 13:15:53	Interna-Não programada-Meio ambiente-Queima ou incêndio	13800	432	7581	487,44
6072	9	2022	14881	1	30	2022962159	490624	1	3	19/09/2022 12:08:11	19/09/2022 12:18:36	Interna-Não programada-Meio ambiente-Queima ou incêndio	13800	1259	12030	218,58
6072	9	2022	14941	2	92	2022962159	490624	1	3	19/09/2022 12:08:11	19/09/2022 13:15:53	Interna-Não programada-Meio ambiente-Queima ou incêndio	13800	1439	7581	1623,67
6072	9	2022	14881	32	30	2022962159	490624	1	3	19/09/2022 12:08:11	19/09/2022 12:18:36	Interna-Não programada-Meio ambiente-Queima ou incêndio	13800	1940	12030	336,81
6072	9	2022	14941	1	92	2022962159	490624	1	3	19/09/2022 12:08:11	19/09/2022 13:15:53	Interna-Não programada-Meio ambiente-Queima ou incêndio	13800	2204	7581	2486,85
6072	9	2022	14941	31	329	2022962159	490624	1	3	19/09/2022 12:08:11	19/09/2022 13:15:53	Interna-Não programada-Meio ambiente-Queima ou incêndio	13800	2760	7581	3114,20
6072	9	2022	14881	1	97	2022962159	490624	1	3	19/09/2022 12:08:11	19/09/2022 12:18:36	Interna-Não programada-Meio ambiente-Queima ou incêndio	13800	3264	12030	566,67
6072	9	2022	14881	2	30	2022962159	490624	1	3	19/09/2022 12:08:11	19/09/2022 12:18:36	Interna-Não programada-Meio ambiente-Queima ou incêndio	13800	5345	12030	927,95
6072	9	2022	14877	33	321	2022962159	490624	1	3	19/09/2022 12:08:12	19/09/2022 13:15:56	Interna-Não programada-Meio ambiente-Queima ou incêndio	13800	17	7521	19,19
6072	9	2022	14877	31	25	2022962159	490624	1	3	19/09/2022 12:08:12	19/09/2022 13:15:56	Interna-Não programada-Meio ambiente-Queima ou incêndio	13800	31	7521	35,00
6072	9	2022	14877	31	321	2022962159	490624	1	3	19/09/2022 12:08:12	19/09/2022 13:15:56	Interna-Não programada-Meio ambiente-Queima ou incêndio	13800	48	7521	54,19
6072	9	2022	14877	1	25	2022962159	490624	1	3	19/09/2022 12:08:12	19/09/2022 13:15:56	Interna-Não programada-Meio ambiente-Queima ou incêndio	13800	1572	7521	1774,61
6072	9	2022	14877	2	25	2022962159	490624	1	3	19/09/2022 12:08:12	19/09/2022 13:15:56	Interna-Não programada-Meio ambiente-Queima ou incêndio	13800	2092	7521	2361,64
6072	9	2022	14959	31	556	2022962159	490624	1	3	19/09/2022 12:08:14	19/09/2022 12:17:10	Interna-Não programada-Meio ambiente-Queima ou incêndio	13800	128	5748	19,06
6072	9	2022	14959	1	556	2022962159	490624	1	3	19/09/2022 12:08:14	19/09/2022 12:17:10	Interna-Não programada-Meio ambiente-Queima ou incêndio	13800	2359	5748	351,23
6072	9	2022	14959	2	556	2022962159	490624	1	3	19/09/2022 12:08:14	19/09/2022 12:17:10	Interna-Não programada-Meio ambiente-Queima ou incêndio	13800	3057	5748	455,15
6072	9	2022	14923	1	11	2022962159	490624	1	3	19/09/2022 12:08:44	19/09/2022 12:17:07	Interna-Não programada-Meio ambiente-Queima ou incêndio	13800	1	33518	0,14
6072	9	2022	14867	2	11	2022962159	490624	1	3	19/09/2022 12:08:44	19/09/2022 12:17:07	Interna-Não programada-Meio ambiente-Queima ou incêndio	13800	3223	8306	450,32
6072	9	2022	14867	1	11	2022962159	490624	1	3	19/09/2022 12:08:44	19/09/2022 12:17:07	Interna-Não programada-Meio ambiente-Queima ou incêndio	13800	4813	8306	672,48
6072	9	2022	14867	2	11	2022962159	490624	1	3	19/09/2022 12:56:57	19/09/2022 13:01:16	Interna-Não programada-Meio ambiente-Queima ou incêndio	13800	127	8306	9,14

ANEXO II – Decreto



ESTADO DE GOIÁS

DECRETO Nº 10.126, DE 3 DE AGOSTO DE 2022

Dispõe sobre a declaração da situação de emergência ambiental no Estado de Goiás, no ano de 2022, devido à alta probabilidade de ocorrência de incêndios florestais.

O **GOVERNADOR DO ESTADO DE GOIÁS**, no uso das atribuições que lhe confere o inciso IV do art. 37 da [Constituição do Estado de Goiás](#), com fundamento no art. 38 da Lei federal nº 12.651, de 25 de maio de 2012, e no art. 9º da Lei federal nº 6.938, de 31 de agosto de 1981, também tendo em vista o que consta do Processo nº 202200017005891,

DECRETA:

Art. 1º Fica declarada a situação de emergência ambiental no Estado de Goiás, no ano de 2022, devido ao início do período de estiagem e à alta probabilidade de ocorrência de incêndios florestais.

Art. 2º Os órgãos que integram o Comitê Estadual de Gestão de Incêndios Florestais, instituído pelo [Decreto nº 9.909](#), de 20 de julho de 2021, deverão adotar, conforme suas competências, as medidas necessárias para prevenir ou minimizar as ocorrências e os efeitos dos incêndios florestais.

Art. 3º As autoridades competentes ficam autorizadas a adotar as medidas necessárias à prevenção ou ao combate a incêndios florestais e à manutenção dos serviços públicos nas áreas atingidas por esses incêndios, com poder para:

I – promover aquisições de bens e materiais e a contratação de serviços mediante dispensa de licitação, na forma do inciso IV do art. 24 da Lei federal nº 8.666, de 21 de junho de 1993, respeitados os requisitos constantes do art. 26 da mesma lei;

II – suspender a execução de contratos administrativos, sem que isso gere direito de rescisão ao contratado, na forma e nos prazos indicados nos incisos XIV e XV do art. 78 da Lei federal nº 8.666, de 1993;

III – autorizar a adoção de medidas para a contratação, por prazo determinado, de pessoal ao atendimento de necessidade temporária de excepcional interesse público, nos termos da alínea “c” do inciso VI do art. 2º da [Lei estadual nº 20.918](#), de 21 de dezembro de 2020; e

IV – adotar outras providências ou restrições previstas em lei.

Art. 4º Fica suspenso, em todo o território estadual, enquanto vigorar este Decreto, o uso de fogo na vegetação, ressalvados os casos expressamente autorizados pela Secretaria de Estado de Meio Ambiente e Desenvolvimento Sustentável.

Art. 5º Os órgãos e as entidades do Poder Executivo estadual promoverão a publicidade das ações necessárias à conscientização e à informação da população quanto ao uso de fogo e ao risco de incêndios florestais.

Art. 6º Aos municípios, no exercício de sua competência, recomenda-se a adoção de medidas para a proibição do uso do fogo como forma de limpeza da vegetação ou de eliminação do lixo ou de quaisquer detritos e objetos, nos imóveis edificados e não edificados.

Art. 7º A situação de emergência de que trata o *caput* do art. 1º vigorará por 120 (cento e vinte) dias e poderá ser prorrogada em caso de necessidade devidamente justificada.

Art. 8º Este Decreto entra em vigor na data de sua publicação.

Goiânia, 3 de agosto de 2022; 134º da República.

RONALDO CAIADO
Governador do Estado

Este texto não substitui o publicado no [Suplemento do D.O de 03/08/2022](#)