Relatório de Evento em Situação de Emergência - ISE

ISE 15 - 10/2024 – RJ

Sumário

1 Introdução 2
2 Definições 3
3 Descrição do evento 4
3.1 Mapa geoelétrico da ENEL RJ 6
3.2 Diagrama unifilar da ENEL RJ 9
3.3 Subestações afetadas 13
3.4 Municípios afetados 15
4 Descrição dos danos causados ao sistema elétrico 16
4.1 Equipamentos afetados e sua hierarquia de importância para o sistema 17
4.2 Clientes afetados e impactos globais 18
4.3 Síntese das informações técnicas do evento 19
4.4 Relação de ocorrências emergenciais expurgáveis 20
5 Relato técnico sobre a intervenção realizada para restabelecimento 20
5.1 Contingente de técnicos utilizados nos serviços 21
5.2 Tempos médios de atendimento 22
6 Evidências do evento 23
6.1 Matérias jornalísticas 23
7 ANEXOS 32
ANEXO I - Relação de ocorrências emergências expurgáveis
ANEXO II Laudo meteorológico

1 Introdução

As concessionárias do serviço público de distribuição de energia elétrica devem prover o serviço de forma adequada, buscando sempre a eficiência, conforme disposto na legislação e nos respectivos contratos de concessão. Dentre a legislação vigente, destacam-se os Procedimentos de Distribuição de Energia Elétrica no Sistema Elétrico Nacional – PRODIST, que consistem em documentos elaborados pela Agência Nacional de Energia Elétrica – ANEEL, que normatizam e padronizam as atividades técnicas relacionadas ao funcionamento e desempenho dos sistemas de distribuição de energia elétrica.

O Módulo 8 destes procedimentos, mais especificamente em sua Seção 8.2, regulamenta a qualidade do serviço prestado pelas distribuidoras de energia elétrica, estabelecendo a metodologia para apuração dos indicadores de continuidade e dos tempos de atendimento a ocorrências emergenciais.

O referido regulamento prevê que, na apuração dos indicadores coletivos e individuais deverão ser consideradas todas as interrupções de longa duração que atingirem as unidades consumidoras, admitidas algumas exceções (denominadas expurgos), que podem ser encontradas no Item 187 do Módulo 8 do PRODIST (Resolução Normativa ANEEL nº 956, de 7 de Dezembro 2021), transcrito abaixo:

> *187. Na apuração dos indicadores DEC e FEC não devem ser consideradas as seguintes situações:*
>
> *a) falha nas instalações da unidade consumidora que não provoque interrupção em instalações de terceiros;*
>
> *b) interrupção decorrente de obras de interesse exclusivo do usuário e que afete somente sua unidade consumidora;*
>
> ***c) Interrupção em Situação de Emergência – ISE;***
>
> *d) suspensão por inadimplemento do consumidor;*
>
> *e) suspensão por deficiência técnica ou de segurança das instalações da unidade consumidora que não provoque interrupção em instalações de terceiros, previstas em regulamentação;*
>
> *f) interrupção vinculada à programa de racionamento instituído pela União;*
>
> *g) interrupção ocorrida em Dia Crítico;*
>
> *h) interrupção oriunda de atuação de Esquema Regional de Alívio de Carga – ERAC estabelecido pelo ONS;*
>
> *i) interrupção de origem externa ao sistema de distribuição. [grifos nossos]*

Para os casos de expurgo por Interrupção em Situação de Emergência (ISE), a alínea “h” do Item 228 do Módulo 8.2 do PRODIST (Resolução Normativa ANEEL nº 956, de 7 de Dezembro 2021) estabelece a obrigatoriedade das distribuidoras em disponibilizar, em seu sítio eletrônico, relatórios digitais com as evidências do evento que tenha gerado tais interrupções enquadradas na alínea “c” do Item 187 do mesmo.

Portanto, o objetivo deste relatório é apresentar as evidências, bem como outras informações relevantes do evento ocorrido na área de concessão da ENEL RJ , entre os dias *09 e 13 de Outubro de 2024*. Trata-se de evento classificado como Sistemas de Grande Escala/Escala Regional (1.3.1.2) acompanhado de grande ocorrência de descargas e fortes ventos, acarretando em diversos impactos na rede de distribuição de energia elétrica, ficando caracterizada a Situação de Emergência, conforme demonstrado a seguir.

Destaca-se que, para o entendimento completo das regras de apuração dos indicadores de continuidade e expurgos, faz-se necessário também a observação das regras contidas nos Módulos 1 e 6 do PRODIST. Todos os módulos destes procedimentos encontram-se disponíveis para consulta no site da ANEEL (www.aneel.gov.br) e as principais definições relacionadas ao tema estão contidas no item 2 deste documento.

2 Definições

Abaixo seguem as definições estabelecidas na **Seção 1.1 do Módulo 1 do PRODIST – Resolução Normativa ANEEL nº 956, de 7 de Dezembro 2021**

Evento

Acontecimento que afete as condições normais de funcionamento de uma rede elétrica, podendo gerar uma ou mais interrupções no fornecimento de energia.

DIC

Duração de interrupção individual por unidade consumidora.

FIC

Frequência de interrupção individual por unidade consumidora.

Consumidor Hora Interrompido (CHI):

Somatório dos DICs dos consumidores atingidos por interrupção no fornecimento de energia, expresso em horas e centésimos de horas.

Interrupção em Situação de Emergência:

Interrupção originada no sistema de distribuição, resultante de Evento que comprovadamente impossibilite a atuação imediata da distribuidora e que não tenha sido por ela provocada ou agravada por esta e que seja:

a) Decorrente de evento associado a Decreto de Declaração de Situação de Emergência ou Estado de Calamidade Pública emitido por órgão competente; ou

b) Decorrente de evento cuja soma do CHI (consumidor hora interrompido) das interrupções ocorridas no sistema de distribuição seja superior ao CHI_{limite} da distribuidora, calculado conforme equação a seguir:

$$CHI_{limite} = 2612 \times N^{0,35}$$

Equação 1 – Cálculo do CHI_{limite} para avaliação ISE

onde:
N – número de unidades consumidoras faturadas e atendidas em BT ou MT do mês de outubro do ano anterior ao período de apuração.

Seguindo esse regramento, demonstra-se abaixo o limite de CHI da Enel RJ.

CÁLCULO CHI PARA ENEL RJ

- Quantidade de unidades consumidoras faturadas em outubro de 2023 ($\boldsymbol{N}$)

  Em outubro de 2023 foram faturadas 2.657.560 unidades consumidoras.

- Valor limite CHI para Enel RJ

$$2612 \times 2.657.560^{0,35}$$

$$462.958,70\ CHI$$

3 Descrição do evento

O evento abordado neste Relatório ISE 15 - 10/2024 – RJ refere-se aos Sistemas de Grande Escala/Escala Regional (1.3.1.2) acompanhado de grande ocorrência de descargas e fortes ventos, afetando a área de concessão da Enel RJ, no período de 09/10/2024 a 13/10/2024. Tal evento impossibilitou a ação imediata da distribuidora e diante do impacto ocasionado na rede de distribuição, detalhado a seguir, o evento registrou um total de 738.659,72CHI. Portanto, conforme regras estabelecidas no PRODIST, as interrupções oriundas desse evento são classificadas como Interrupções em Situação de Emergência (ISE), pois a quantidade de CHI observada foi superior ao valor de 462.958,70.

Entre os dias 09 e 13 de outubro de 2024, um sistema frontal atuou sobre o Rio de Janeiro, aumentando a força dos ventos e causando chuvas fortes com raios na região atendida pela Enel-RJ.

Importante destacar que, para fins de caracterização das interrupções decorrentes do evento, fez-se o uso da lista de Fatos Geradores definidas pelo Anexo II da seção 8.2 do Módulo 8 do PRODIST (Resolução Normativa ANEEL nº 956, de 7 de Dezembro 2021), tendo sido os expurgos restritos às ocorrências de causa Meio Ambiente.

Diante do exposto, para este evento a distribuidora atribuiu os seguintes registros:

Tabela 1 – Atribuições de Registros do Evento pela Distribuidora

Código único do evento:	ISE 15 - 10/2024 – RJ
COBRADE:	1.3.1.2 – TIPO
Quantidade de interrupções associadas:	2.837
Código único do Relatório:	ISE 15 - 10/2024 – RJ

Este cenário foi atestado pelo Grupo Storm, empresa especializada em meteorologia. Apresenta-se no ANEXO II deste relatório o laudo meteorológico, na íntegra, e na Tabela 2 a seguir, uma síntese do parecer da empresa, abordando a classificação COBRADE (Código Brasileiro de Desastres) do evento, assim como o período da atipicidade climática vivenciada na área de concessão.

Tabela 2 – Resumo do laudo meteorológico do evento, ocorrido de 09 a 13 de Outubro de 2024

Número/Código Evento	2024-013/ENEL RJ
Número/Código do Laudo	013/ENEL RJ
Descrição	Sistema frontal
Código COBRADE	1.3.1.2 (Sistemas de Grande Escala/Escala Regional)
Abrangência (Regional)	Duração (Data/Horário BRT de Início e Término)
Sul	04h00min 09/10 - 22h00min 13/10
Niterói	01h00min 09/10 - 20h00min 13/10
São Gonçalo	00h00min 09/10 - 22h00min 13/10
Magé	04h00min 09/10 - 22h00min 13/10
Serrana	04h00min 09/10 - 20h00min 13/10
Lagos	04h00min 09/10 - 22h00min 13/10
Macaé	03h00min 09/10 - 22h00min 13/10
Campos	03h00min 09/10 - 20h00min 13/10

Dito isso e, para demonstrar o vínculo territorial e temporal do evento climático, segue a tabela 3 abaixo, que apresenta o impacto sentido pela Distribuidora, distribuído por dia e de maneira a concatenar informações das regionais e subestações afetadas, quantidade de incidências, principais danos e/ou impedimentos, além de algumas evidências.

Tabela 3 – Impacto territorial e temporal do evento, sentido pela distribuidora

DIA	REGIONAIS AFETADAS	SUBESTAÇÕES AFETADAS	QTD INCIDÊNCIAS	PRINCIPAIS DANOS/ IMPEDIMENTOS
09/10/2024	CAMPOS	AÇU/BCL/BOJ/BUE/BXG/CAE/CRM/CRZ/DIC/FAR/GOI/GUA/ITL/	125	queda de galhos e árvores/tombamento de postes/rompimento de cabos
		ITR/MOB/NAT/OUT/POT/SAB/SAR/SCL/SER/SJB/URU/VAS/VIN		
10/10/2024	CAMPOS/LAGOS/ MACAÉ	ABD/AÇU/ALP/ARA/ARC/BAX/BJD/BOJ/BRL/BUE/BUZ/BXG/CAB/	662	queda de galhos e árvores/tombamento de postes/rompimento de cabos
		CAE/CAF/CAM/CAR/CAS/CMB/CRM/DIC/EAR/FAR/FRL/GOI/GUA/		
		IBS/IGB/ITC/ITL/ITR/MAC/MAL/MBU/MIR/MOB/NAT/NSA/OUT/		
		POC/POT/QUI/RDO/ROL/SAF/SAP/SAB/SAR/SCL/SER/SJA/SJB/		
		SPA/TAM/TAP/TOC/TRM/URU/VAS/VIN/VIV/VPA		
11/10/2024	CAMPOS/LAGOS/ MACAÉ/MAGÉ/ SUL	AÇU/ALP/ANG/ARA/ARC/AVI/BAR/BAX/BCL/BJD/BOJ/BRL/BUE/	833	queda de galhos e árvores/tombamento de postes/rompimento de cabos
		BUZ/BXG/CAB/CAE/CAF/CAM/CAR/CAS/CED/CEL/CMB/CRM/CRZ/		
		DIC/EAR/FAR/FRL/GOI/GUA/IBS/IGB/ITC/ITI/ITL/ITO/ITR/JAC/		
		MAC/MAL/MAM/MBU/MIR/MOB/MUR/NAT/NPA/NSA/PAP/PAR/		
		OUT/POC/POT/PRL/PRM/PTI/PTM/QUI/RDO/ROL/RSD/SAF/SAP/		
		SAB/SAR/SCL/SCS/SER/SEV/SJA/SJB/SPA/SRO/TAM/TAP/TOC/		
		TRM/URU/VAS/VIN/VIV/VPA		
12/10/2024	CAMPOS/LAGOS/ MACAÉ/MAGÉ/ NITERÓI/ SÃO GONÇALO/ SUL	AÇU/ALC/ALP/ANG/ARA/ARC/ARS/AVI/BAR/BAX/BCL/BJD/BOJ/	1.013	queda de galhos e árvores/tombamento de postes/rompimento de cabos
		BRL/BUE/BUZ/BXG/CAB/CAE/CAF/CAM/CAR/CAS/CDM/CED/CEL/		
		CMB/CRM/CRZ/DIC/EAR/FAR/GAB/GOI/GUA/GXD/IBS/ICA/IGB/		
		ING/INO/ITB/ITC/ITI/ITL/ITO/ITR/JAC/MAC/MAM/MAR/MBU/		
		MIR/MOB/MPA/MUR/NAT/NSA/NVS/PAR/PDR/PIN/OUT/POC/		
		POT/PRM/PTI/PTM/RBN/QUI/RDO/ROL/RSD/SAF/SAP/SAB/SAR/		
		SCL/SCS/SER/SEV/SJA/SLR/SPA/SPT/SRO/TAG/TAM/TAP/TAT/		
		TOC/TRM/URU/VAS/VDP/VIN/VIV/VPA/ZSL		
13/10/2024	CAMPOS/MACAÉ	AÇU/ALP/BJD/BOJ/BRL/BUE/BXG/CAB/CAE/CAM/CAR/CAS/CMB/	204	queda de galhos e árvores/tombamento de postes/rompimento de cabos
		CRM/DIC/FAR/GOI/GUA/IBS/ITC/ITR/MAC/MBU/MIR/MOB/NAT/		
		NSA/OUT/POT/QUI/RDO/ROL/SAF/SAP/SAR/SCL/SER/SJA/TAP/		
		TRM/URU/VAS/VIN/VIV/VPA		

Os principais danos ocasionados pelo evento climático descrito neste relatório podem ser comprovados tanto pelo laudo meteorológico exposto no anexo II quanto pelas matérias jornalísticas e evidências das ocorrências atendidas pelos polos operacionais no item 6.1.

A consequência das contingências pode apresentar reflexos em períodos posteriores aos eventos, muito em função das condições de instabilidade do solo no caso de grande volume de precipitação em curto espaço de tempo, alagamentos e com continuada chuva ao longo do período. Decorrente do supracitado, o impacto do evento na Rede de Distribuição poderá gerar uma fragilidade da mesma e que em período posterior mostrará este reflexo.

3.1 Mapa geoelétrico da ENEL RJ

Conforme destacado anteriormente, o evento ISE 15 - 10/2024 – RJ causou diversos impactos na rede de distribuição de energia elétrica, assim como, na operação de restabelecimento de energia nos locais afetados. Para demonstrar a dimensão do impacto observado pela Enel RJ, apresenta-se abaixo os mapas geoelétricos das regionais afetadas.

Figura 1 – Mapas geoelétricos das regionais afetadas

Mapa Geolétrico Campos

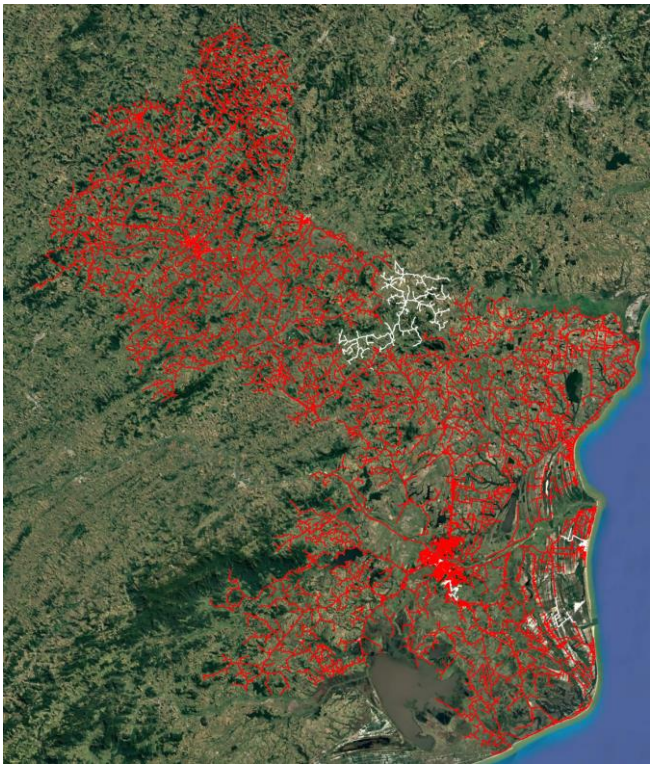

Área afetada
Área não afetada

Mapa Geolétrico Magé

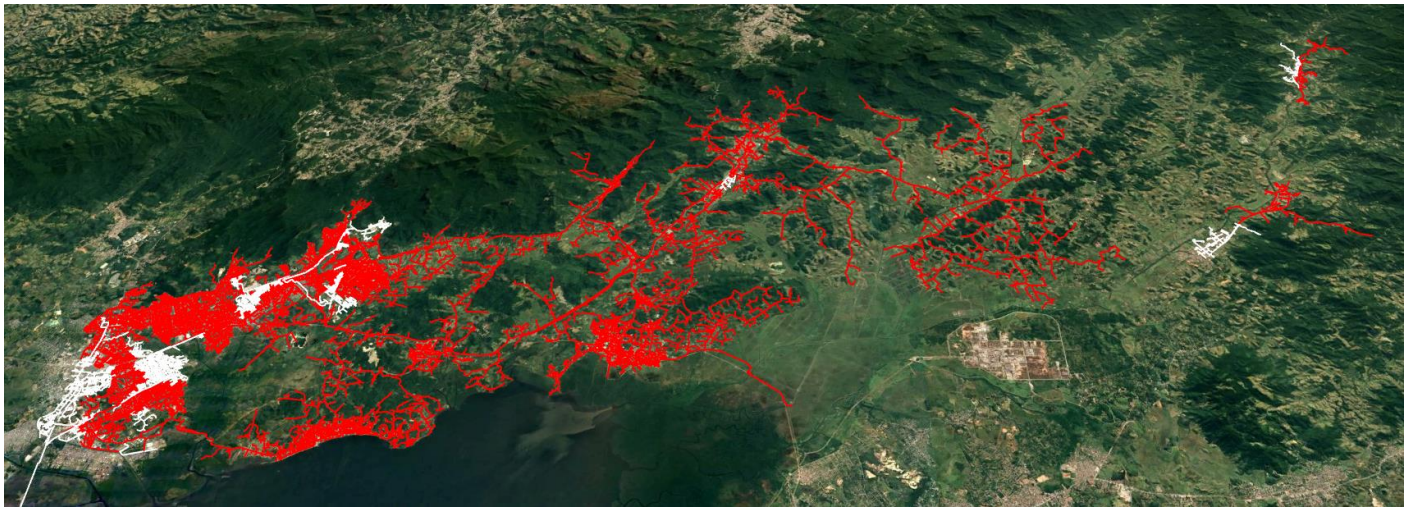

Área afetada
Área não afetada

Mapa Geolétrico Macaé

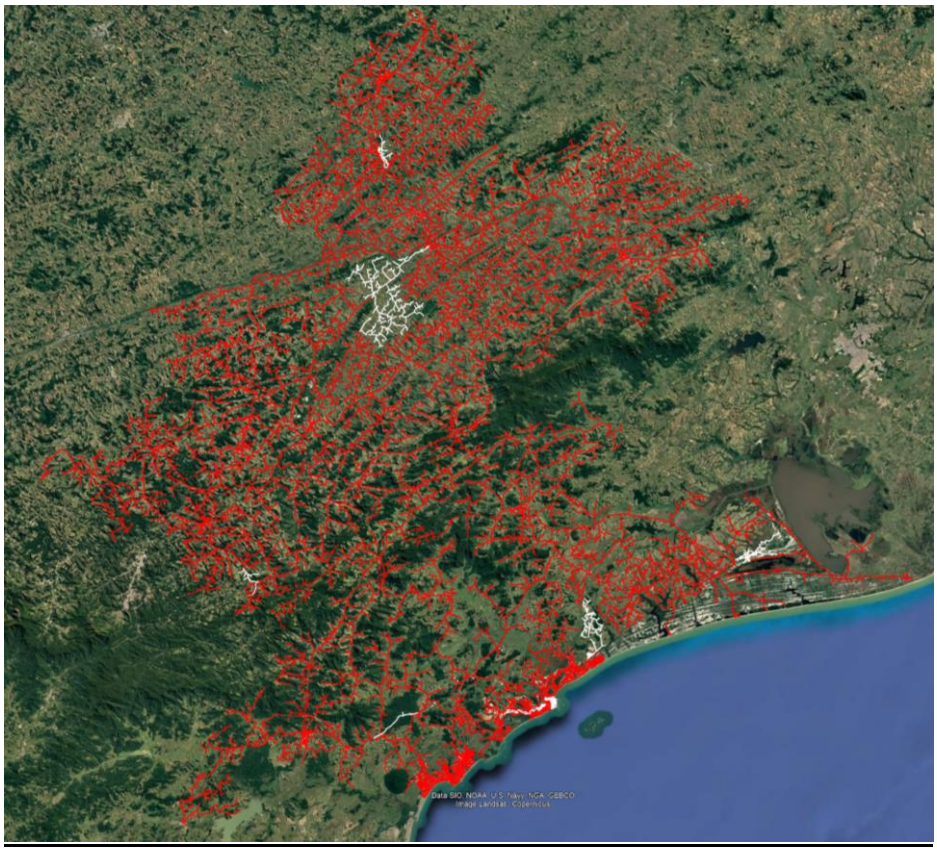

Área afetada

Área não afetada

Mapa Geolétrico Lagos

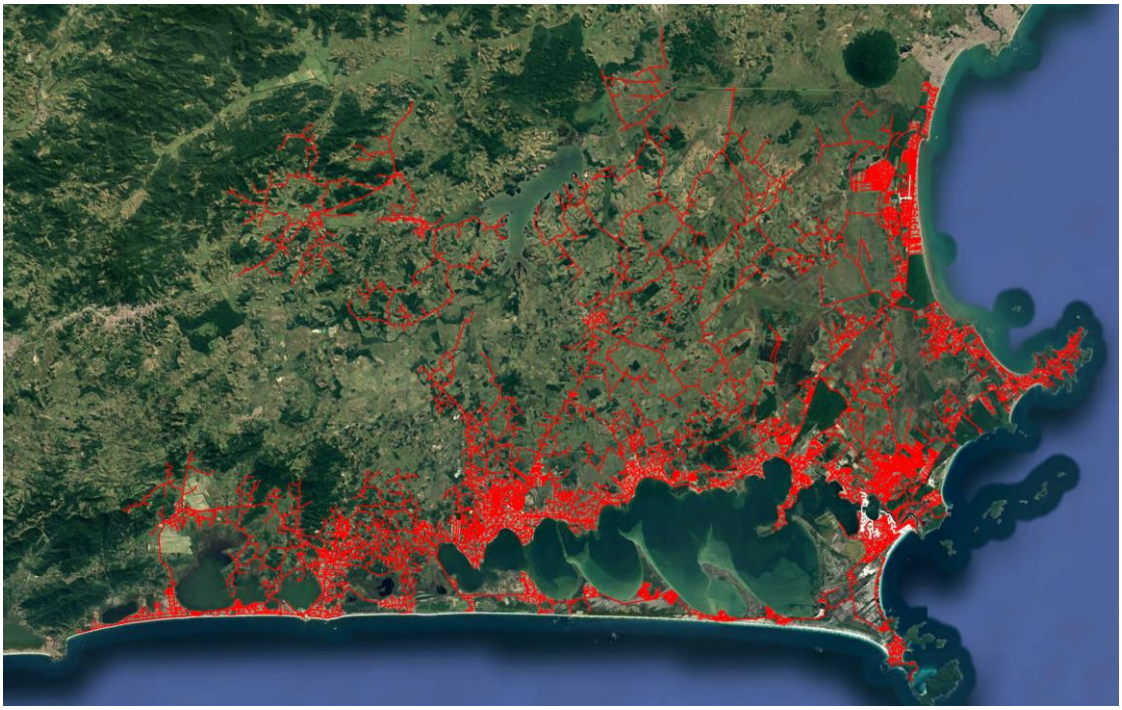

Área afetada

Área não afetada

Mapa Geolétrico Niterói

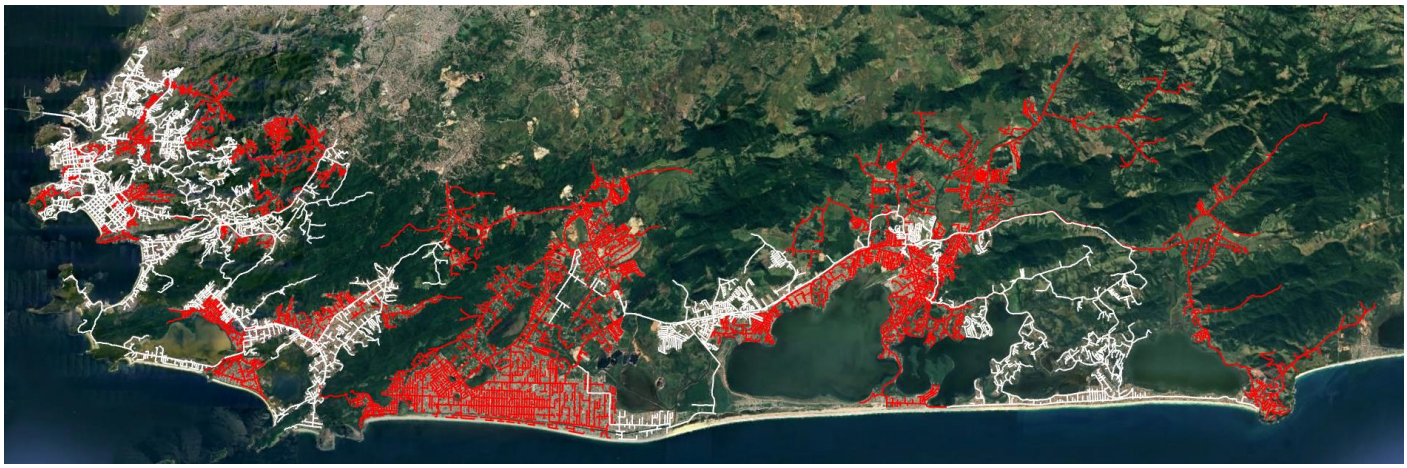

Área afetada
Área não afetada

Mapa Geolétrico Sul

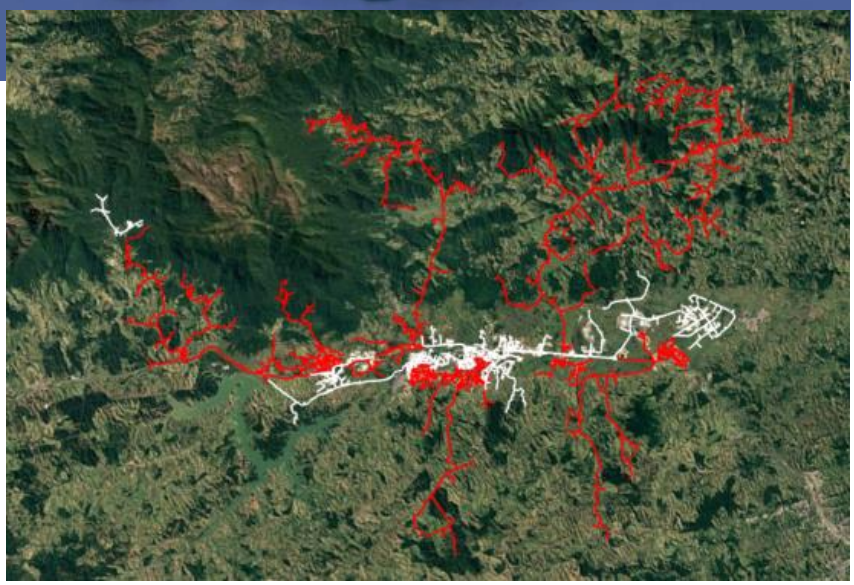

Área afetada
Área não afetada

Mapa Geolétrico São Gonçalo

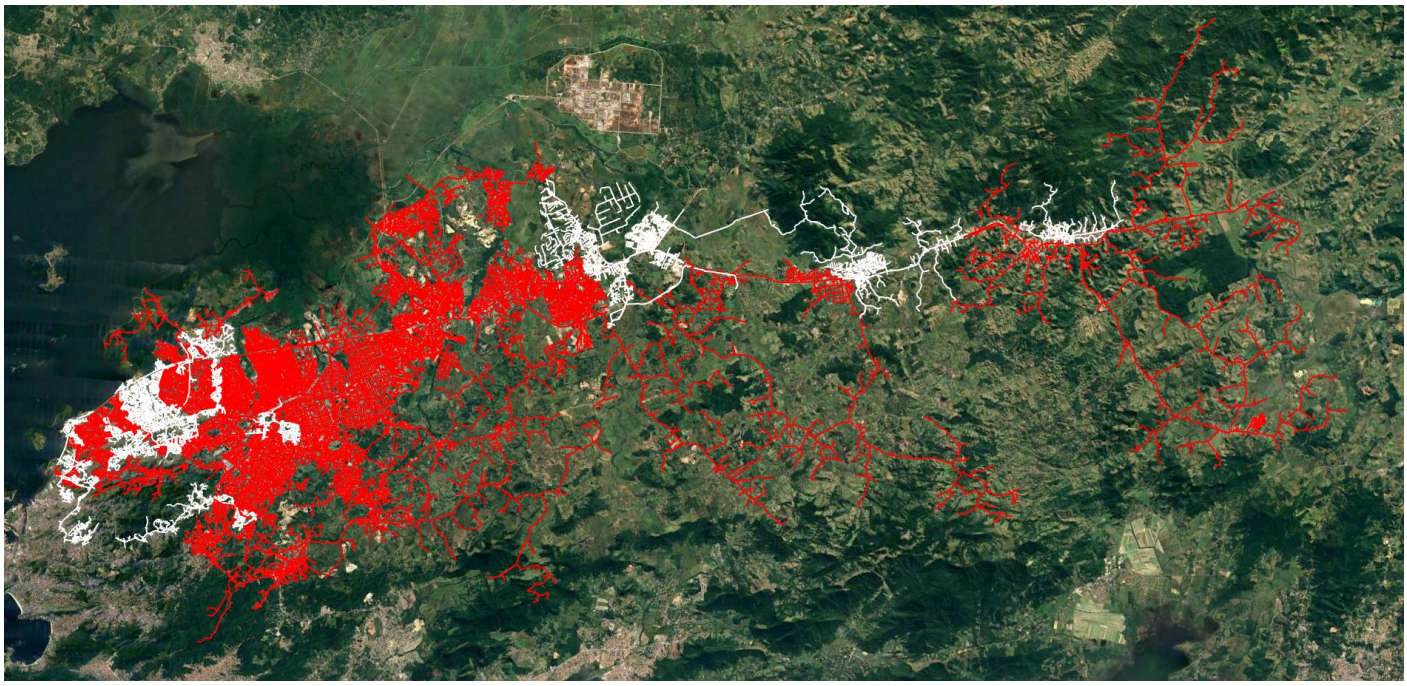

Área afetada

Área não afetada

3.2 Diagrama unifilar da ENEL RJ

Além do mapa geoelétrico apresentado anteriormente, segue ainda abaixo o diagrama unifilar da Enel RJ onde estão representadas todas as subestações relativas à Área de Concessão e a forma que estão conectadas ao sistema elétrico.

Figura 2 – Diagrama unifilar das regionais afetadas

Diagrama Unifilar Campos

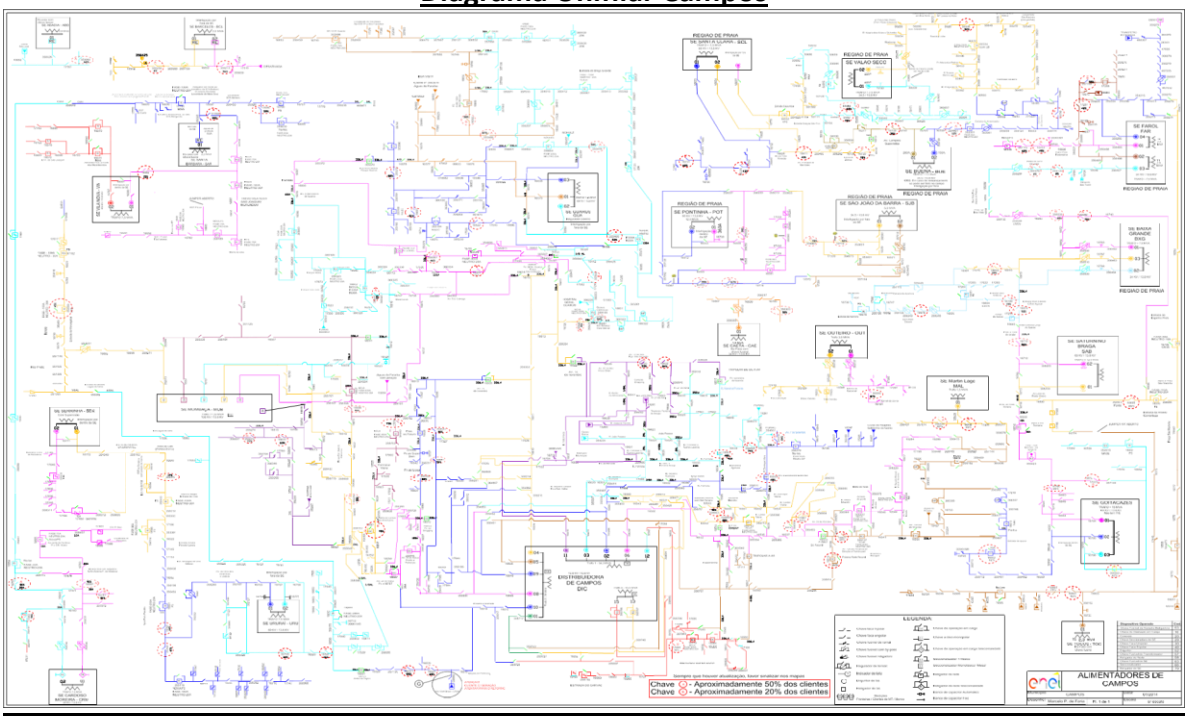

Diagrama Unifilar Lagos

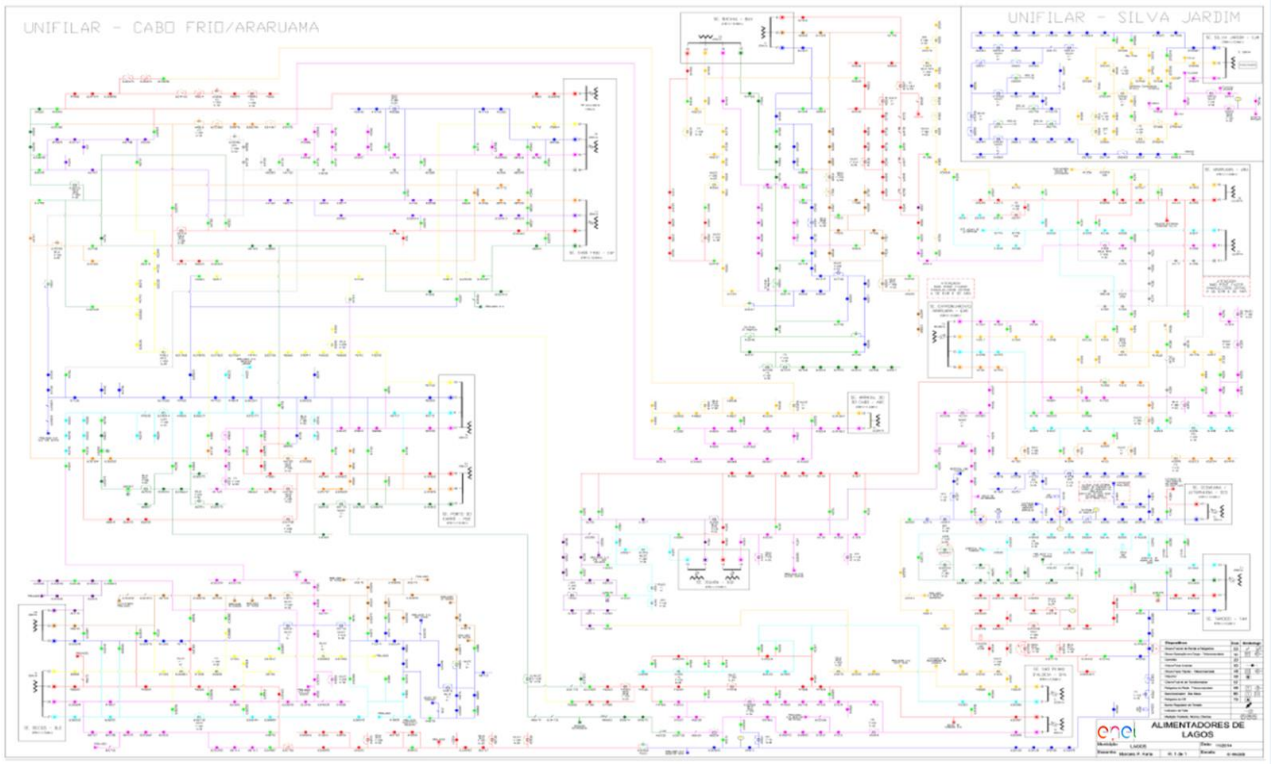

Diagrama Unifilar Macaé

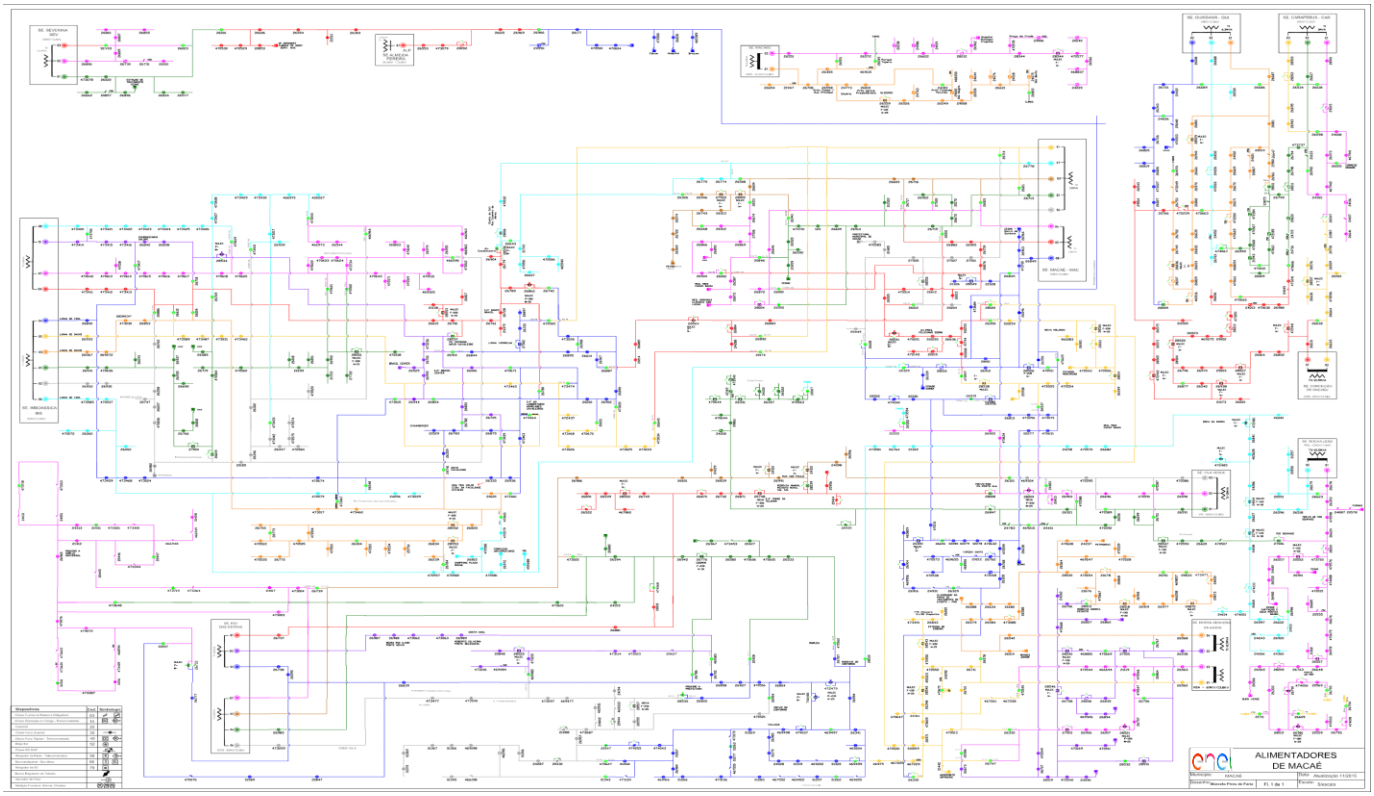

Diagrama Unifilar Magé

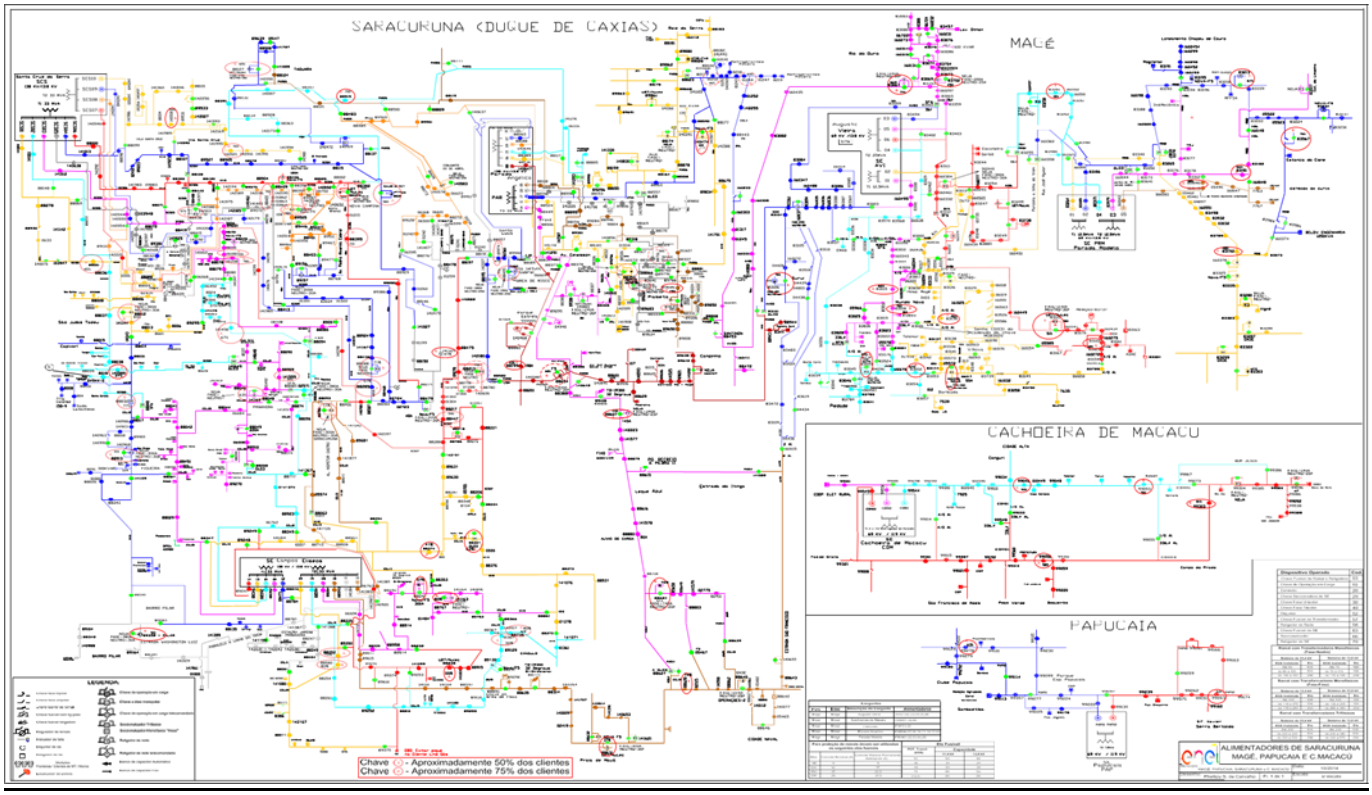

Diagrama Unifilar Niterói

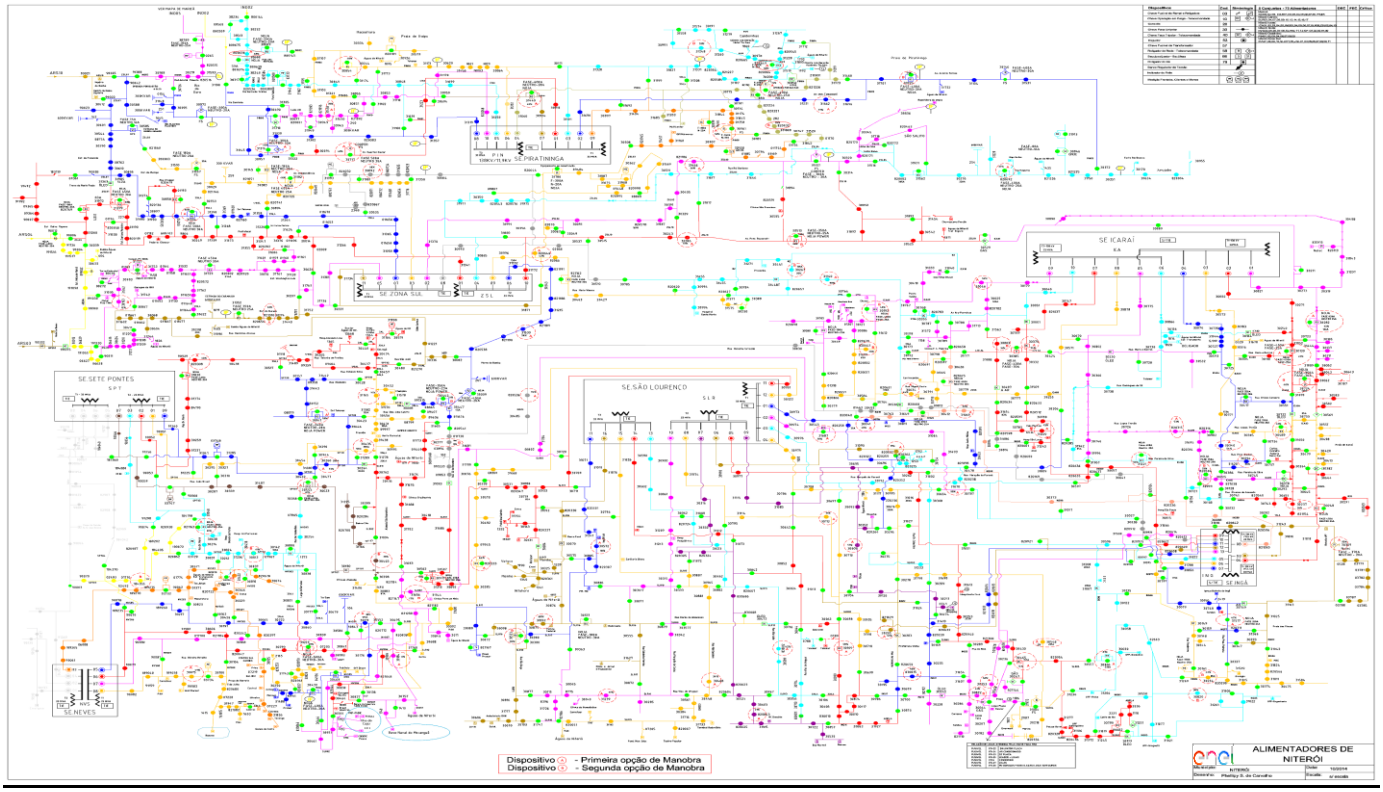

Diagrama Unifilar São Gonçalo

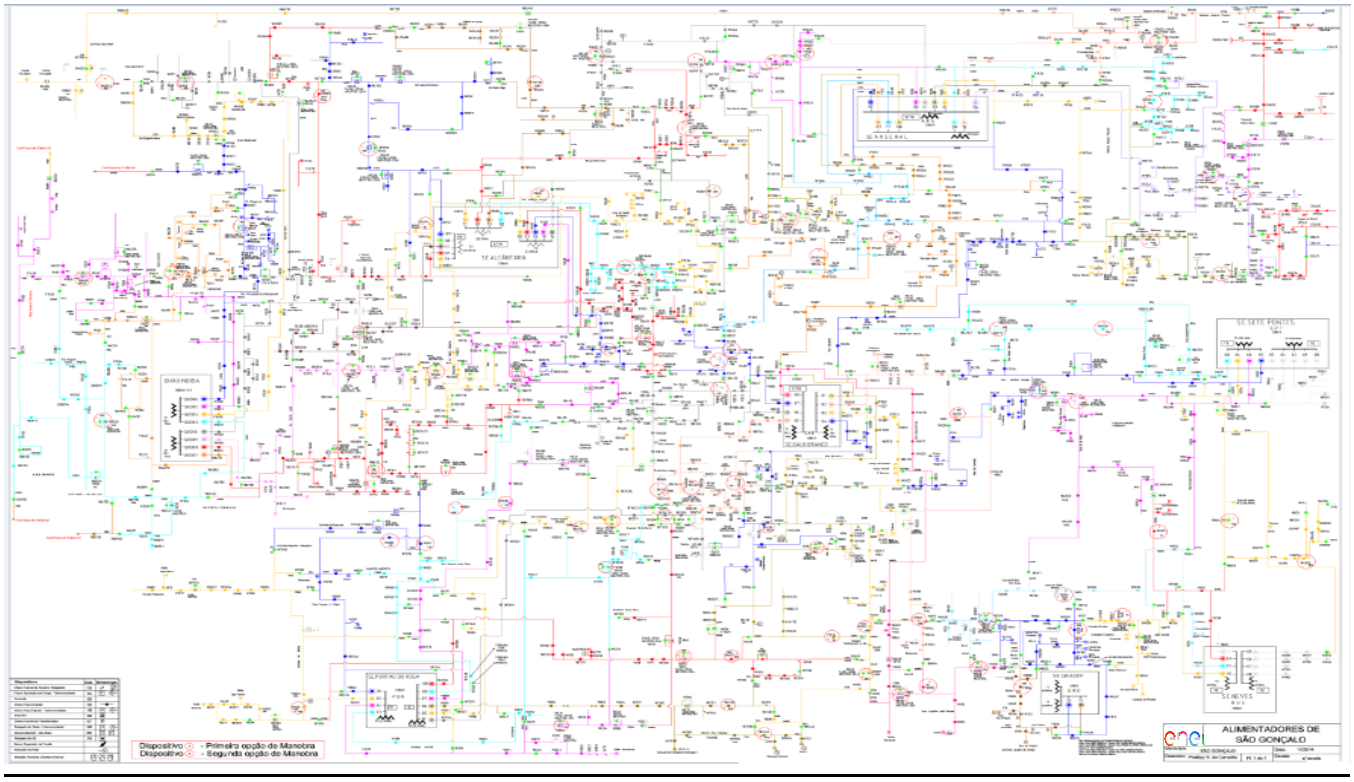

Diagrama Unifilar Angra dos Reis

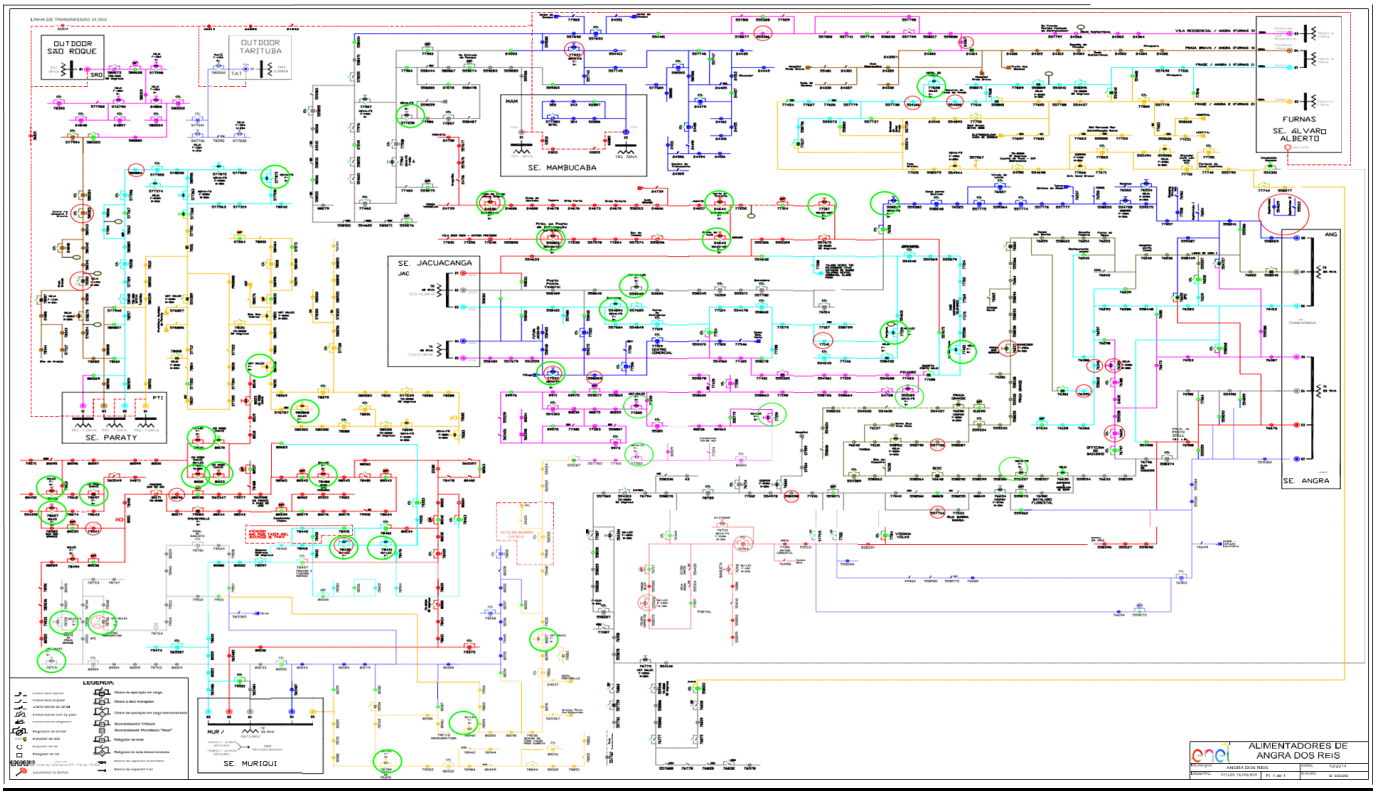

Diagrama Unifilar Resende

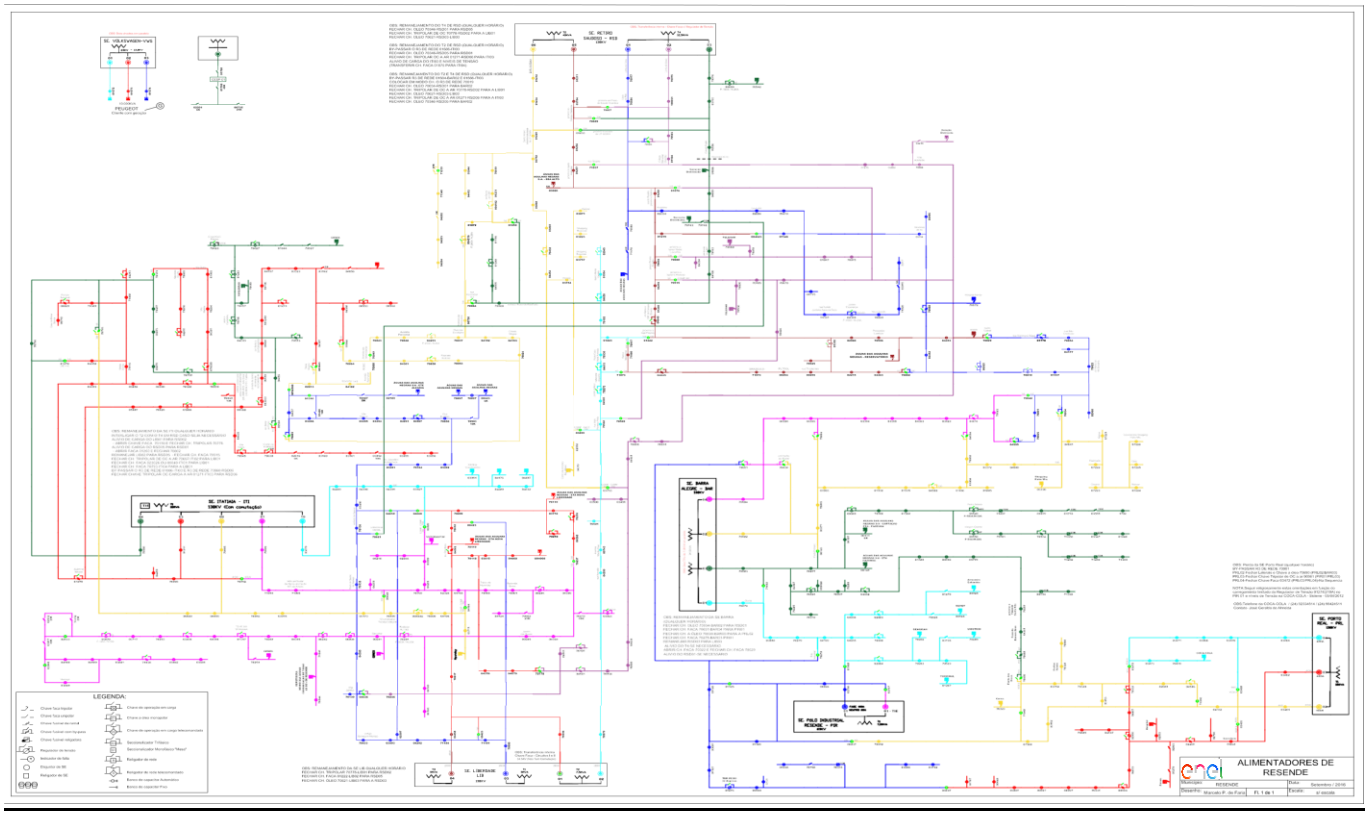

Devido a dimensão do sistema elétrico na Área de Concessão da Enel RJ e, consequentemente dificuldades quanto à escala e resolução das imagens, não é possível se demonstrar graficamente todos os elementos com riqueza de detalhes, contudo, a listagem das subestações e municípios afetados, pode ser consultada nas tabelas 4 e 5.

3.3 Subestações afetadas

Conforme previamente abordado, o evento em tela, impactou áreas da concessão da ENEL RJ, foram observadas consequências em 106 das 127 subestações da concessão, conforme tabelas abaixo.

Tabela 4 – Subestações afetadas pelo evento

ID	SIGLA	SUBESTAÇÃO	ID	SIGLA	SUBESTAÇÃO
1	ABD	ABADIA	54	MAR	MARICÁ
2	AÇU	AÇU	55	MBU	MACABU
3	ALC	ALCÂNTARA	56	MIR	MIRACEMA
4	ALP	ALMEIDA PEREIRA	57	MOB	MOMBAÇA
5	ANG	ANGRA DOS REIS	58	MPA	MARIA PAULA
6	ARA	ARARUAMA	59	MUR	MURIQUI
7	ARC	ARRAIAL DO CABO	60	NAT	NATIVIDADE
8	ARS	ARSENAL	61	NPA	NOVA PARADA ANGÉLICA
9	AVI	AUGUSTO VIEIRA	62	NSA	NOSSA SENHORA DA AJUDA
10	BAR	BARRA	63	NVS	NEVES

ID	SIGLA	SUBESTAÇÃO	ID	SIGLA	SUBESTAÇÃO
11	BAX	BACAXÁ	64	OUT	OUTEIRO
12	BCL	BARCELOS	65	PAP	PAPUCAIA
13	BJD	BOM JARDIM	66	PAR	PARADA ANGÉLICA
14	BOJ	BOM JESUS	67	PDR	PORTÃO DO ROSA
15	BRL	BARRA ALEGRE	68	PIN	PIRATININGA
16	BUE	BUENA	69	POC	PORTO DO CARRO
17	BUZ	BÚZIOS	70	POT	PONTINHA
18	BXG	BAIXA GRANDE	71	PRL	PORTO REAL
19	CAB	CABIÚNAS	72	PRM	PARADA MODELO
20	CAE	CAETÁ	73	PTI	PARATI
21	CAF	CABO FRIO	74	PTM	PATRIMÔNIO
22	CAM	CAMBUCI	75	QUI	QUISSAMÃ
23	CAR	CARAPEBUS	76	RBN	RIO BONITO
24	CAS	CASIMIRO DE ABREU	77	RDO	RIO DAS OSTRAS
25	CDM	CACHOEIRAS DE MACACU	78	ROL	ROCHA LEÃO
26	CED	CEDAEMA	79	RSD	RETIRO SAUDOSO
27	CEL	CAMPOS ELÍSEOS	80	SAB	SATURNINO BRAGA
28	CMB	CONCEIÇÃO DE MACABU	81	SAF	SÃO FIDÉLIS
29	CRM	CARDOSO MOREIRA	82	SAP	SANTO ANTÔNIO DE PÁDUA
30	CRZ	CRUZAMENTO	83	SAR	SANTA BÁRBARA
31	DIC	DISTRIBUIDORA DE CAMPOS	84	SCL	SANTA CLARA
32	EAR	ENTRONCAMENTO DE ARARUAMA	85	SCS	SANTA CRUZ DA SERRA
33	FAR	FAROL	86	SER	SERRINHA
34	FRL	FRANCO AMARAL	87	SEV	SEVERINA
35	GAB	GALO BRANCO	88	SJA	SILVA JARDIM
36	GOI	GOITACAZES	89	SJB	SÃO JOÃO DA BARRA
37	GUA	GUARUS	90	SLR	SÃO LOURENÇO
38	GXD	GUAXINDIBA	91	SPA	SÃO PEDRO DA ALDEIA
39	IBS	IMBOASSICA	92	SPT	SETE PONTES
40	ICA	ICARAÍ	93	SRO	SÃO ROQUE
41	IGB	IGUABA	94	TAG	TANGUÁ
42	ING	INGÁ	95	TAM	TAMOIOS
43	INO	INOÃ	96	TAP	TAPERA
44	ITB	ITAMBI	97	TAT	TARITUBA
45	ITC	ITAOCARA	98	TOC	TOCOS
46	ITI	ITATIAIA	99	TRM	TRAJANO DE MORAES
47	ITL	ITALVA	100	URU	URURAÍ
48	ITO	ITAORNA	101	VAS	VALÃO SECO
49	ITR	ITAPERUNA	102	VDP	VENDA DAS PEDRAS
50	JAC	JACUACANGA	103	VIN	VILA NOVA
51	MAC	MACAÉ	104	VIV	VILA VERDE
52	MAL	MARTINS LAJE	105	VPA	VAL DE PALMAS

ID	SIGLA	SUBESTAÇÃO	ID	SIGLA	SUBESTAÇÃO
53	MAM	MAMBUCABA	106	ZSL	ZONA SUL

3.4 Municípios afetados

Conforme previamente abordado, o evento em tela, impactou áreas de concessão da ENEL RJ, todavia, foram observadas consequências em 55 dos 67 municípios da área de concessão, conforme tabelas abaixo.

Tabela 5 – Municípios afetados pelo evento.

ID	MUNICÍPIO	ID	MUNICÍPIO
1	ANGRA DOS REIS	29	MACUCO
2	APERIBÉ	30	MAGÉ
3	ARARUAMA	31	MANGARATIBA
4	ARMAÇÃO DOS BÚZIOS	32	MARICÁ
5	ARRAIAL DO CABO	33	MIRACEMA
6	BOM JARDIM	34	NATIVIDADE
7	BOM JESUS DO ITABAPOANA	35	NITERÓI
8	CABO FRIO	36	PARATY
9	CACHOEIRAS DE MACACU	37	PORCIÚNCULA
10	CAMBUCÍ	38	PORTO REAL
11	CAMPOS DOS GOYTACAZES	39	QUISSAMÃ
12	CANTAGALO	40	RESENDE
13	CARAPEBUS	41	RIO BONITO
14	CARDOSO MOREIRA	42	RIO DAS OSTRAS
15	CASIMIRO ABREU	43	SANTA MARIA MADALENA
16	CONCEIÇÃO DE MACABU	44	SANTO ANTÔNIO DE PÁDUA
17	CORDEIRO	45	SÃO FIDÉLIS
18	DUAS BARRAS	46	SÃO FRANCISCO DE ITABAPOANA
19	DUQUE DE CAXIAS	47	SÃO GONÇALO
20	GUAPIMIRIM	48	SÃO JOÃO DA BARRA
21	IGUABA GRANDE	49	SÃO JOSÉ DE UBÁ
22	ITABORAÍ	50	SÃO PEDRO DA ALDEIA
23	ITALVA	51	SAQUAREMA
24	ITAOCARA	52	SILVA JARDIM
25	ITAPERUNA	53	TANGUÁ
26	ITATIAIA	54	TRAJANO DE MORAIS
27	LAJE DO MURIAÉ	55	VARRE-SAI
28	MACAÉ		

4 Descrição dos danos causados ao sistema elétrico

O COBRADE (Classificação e Codificação Brasileira de Desastres) foi criado com o intuito de adequar a classificação brasileira à classificação utilizada pela ONU na classificação de desastres e nivelar o país aos demais organismos de gestão de desastres do mundo. Baseados nos dados analisados nos itens anteriores, podemos classificar o evento ocorrido sobre a área de concessão da ENEL RJ como Sistemas de Grande Escala/Escala Regional (COBRADE - 1.3.1.2) acompanhado de grande ocorrência de descargas e fortes ventos.
Ocorreram diversas atuações de equipamentos de proteção ao longo da rede da Enel RJ por diversos motivos associados às chuvas fortes, descargas atmosféricas e rajadas de vento.

Com a finalidade de ilustrar de forma detalhada os danos causados pelo evento, apresenta-se na tabela 6 os eventos que mais contribuíram para a formação do CHI.

Tabela 6 – Estrato dos principais impactos associados ao evento de ISE

INCIDÊNCIA	INÍCIO	FIM	REGIONAL	SE	CLIENTES	CHI	DESCRIÇÃO DO PROBLEMA / CAUSA / SOLUÇÃO
BA03004364	09/10/2024 23:57:22	10/10/2024 04:58:49	CAMPOS	VIN	4.489	7.989,87	Localizada vegetação próxima ao ponto CP360471. Proteção: 50. Fechados o alimentador VIN02, a CTL CP370750 e a CTL CP355362. Causa original: VEGETAÇÃO
BA03007844	12/10/2024 13:15:17	12/10/2024 17:55:00	MAGÉ	PRM	1.393	5.549,40	Identificado falta de CA à jusante do Religador MG83325 e localizado condutor partido próximo do trafo G160561. Fechados o RD MG83325 e a CU MG83323. Causa original: VEGETAÇÃO
BA03007872	12/10/2024 13:24:53	13/10/2024 16:28:44	SÃO GONÇALO	VDP	1.338	4.840,90	Localizado cabo partido no ponto SG58133, fases A-B-C devido a galho de grande porte que caiu na rede. Proteção: Prot. fases Temp. Fechados o alimentador VDP07, a CU UF03485 de encontro, a CU SG35410 e a CU SG97390. Causa original: VEGETAÇÃO
BA03007334	12/10/2024 06:18:26	12/10/2024 09:50:00	MACAÉ	MBU	4.313	4.368,16	Localizado coqueiro 22709 e 468480. Proteção: SIR. Fechados a CTL MC477531, o alimentador MBU02, a CTL MC474552 e a CF MC24766. Causa original: GALHO/FOLHA
BA03006810	11/10/2024 19:26:51	13/10/2024 11:18:00	MACAÉ	CAR/CMB	1.160	4.048,09	Localizada MT partida na derivação que atende os trafos M466857 e MC25480 e condutor partido XLPE M465112 e MC22304. Proteção: 50F. Fechados CTL MC475835, o RD MC28520 e o G.L.V. Obs.: Necessário enviar 4x4 para terminar de inspecionar, local com muita lama. Causa original: VEGETAÇÃO
BA03005918	11/10/2024 05:44:26	11/10/2024 20:21:00	CAMPOS	ITR	4.812	4.009,39	Localizado condutor partido à jusante da medição. Proteção: Neutro Temp. Fechados CTL IT10334, a CTL IT438570 de encontro, a CTL IT10416 e a CU IT4115. Causa original: VEGETAÇÃO
BA03007280	12/10/2024 05:56:25	12/10/2024 20:41:02	MACAÉ	TRM	433	3.737,02	Localizado condutor partido L535588 e vários bambus na rede no trecho da CF CG24148. CG538238 Proteção: Neutro. Fechado o RD CG24133. Causa original: ÁRVORE TOMBADA
BA03007252	12/10/2024 04:57:11	12/10/2024 10:33:57	MACAÉ	CMB	1.046	3.477,63	Localizados galhos próximos dos pontos MC478730 e MC465720. Proteção: 50-A. Fechados o RD MC28507, a CU MC477731, a CTL MC474053, a CTL MC474087 e a CTL MC474054. Causa original: GALHO/FOLHA
BA03005536	10/10/2024 21:28:58	11/10/2024 07:01:31	MACAÉ	BJD	4.892	3.456,37	Localizados árvore na rede, cabos partidos fases A-B-C e conexões do TF L533831. Proteção: 50N. Fechados o RD CG54456, o RD CG54472 e a CU CG54436. Obs.: CTL CG540223 fora de operação com o TP avariado. Causa original: ÁRVORE TOMBADA
BA03007806	12/10/2024 13:07:24	12/10/2024 16:03:21	NITERÓI	INO	495	1.442,39	Localizada vegetação próxima à rede MT devido a ventos forte. Proteção: Fase Inst. Fechados NI822887 e a NI802153 de encontro. Causa original: VEGETAÇÃO

4.1 Equipamentos afetados e sua hierarquia de importância para o sistema

A fim de possibilitar melhor entendimento da importância dos equipamentos afetados na concessão da ENEL RJ durante período do Evento, apresenta-se na tabela 7 a hierarquia dos equipamentos da rede de distribuição.

Tabela 7 – Importância dos equipamentos para o sistema elétrico em termos de hierarquia.

Hierarquia	Sigla	Nome do Equipamento
1	DJ	Disjuntor
1	DM	Disjuntor Média
1	DI	Disjuntor Interligação
2	CF	Chave Faca Unipolar
2	CA	Chave Automática
2	CM	Chave Faca Multipolar
2	CH	Chave Unipolar
3	JP	Jumper
3	RA	Religadora Automática
3	RM	Religadora Monofásica
4	FS	Fuse Saver
4	as	Seccionalizador Automático
4	BF	Base Fusível
4	FF	Faca Fusível
4	CR	Chave Repetidora
5	EP	Entrada Primária
5	ET	Estação Transformadora

Adicionalmente, segue abaixo a tabela 8, que demonstra o detalhamento da quantidade e o total de equipamentos afetados.

Tabela 8 – Equipamentos afetados no período do evento

Dispositivo	Quantidade
Disjuntor Média	63
Chave Unipolar	72
Jumper	20
Religadora Automática	497
Base Fusível	930
Estação Transformadora	1.109
Total Geral	**2.691**

Vale ressaltar que, sempre que possível, nas operações em tempo real, são realizadas manobras tanto de forma automática, quanto manual, com a intenção de minimizar os impactos. Nesse sentido, além de as equipes avaliarem a possibilidade da recomposição total ou parcial, a Enel RJ possui em seu sistema elétrico: equipamentos automatizados, chaves repetidoras, religadores e equipamentos telecontrolados. Assim, na lista de interrupções apresentada na tabela 14 (anexo I), é possível identificar que muitas delas possuem mais de uma etapa, que o reflexo das recomposições realizadas para aquelas condições específicas dos problemas identificados, em função da normalização das unidades consumidoras afetadas.

Em demanda da melhoria contínua da qualidade de energia, a Enel busca por novos conceitos tecnológicos capazes de fornecer maior autonomia e controle do seu sistema de distribuição. Um desses conceitos é o Smart Grid ou redes elétricas inteligentes. Este recurso apresenta uma análise com o objetivo de reduzir o tempo de interrupção de energia nos consumidores, otimizando os indicadores de continuidade, melhorando a confiabilidade do sistema e garantindo o

fornecimento para o maior número de clientes possível por meio da implantação de sistemas **Self-Healing** através de religadores telecomandados nas redes de média tensão. O conceito **Self Healing** possui a capacidade de detectar, isolar e se recompor automaticamente após a ocorrência de uma falta. Isto é possível devido aos agentes do sistema executarem ações pré-programadas de chaveamento com resposta imediata à falta ocorrida. Toda essa ação é realizada por métodos aplicados no sistema de microprocessamento para que todas as situações e soluções possíveis sejam avaliadas e aplicadas para a resolução rápida da problemática ocasionada pelas faltas.

4.2 Clientes afetados e impactos globais

Em análise ao número de clientes interrompidos – CI nas áreas afetadas da concessão da ENEL RJ, a figura abaixo apresenta a quantidade de clientes interrompidos totais e dos clientes expurgados pelo evento, evidenciando assim, atipicidade vivenciada entre os dias 09 e 13 de Outubro de 2024, intervalo este que, conforme laudo meteorológico emitido por empresa especializada, a referida concessão passou por um período de condições climáticas atípicas.

Figura 3 – CI Expurgado do evento x CI Total

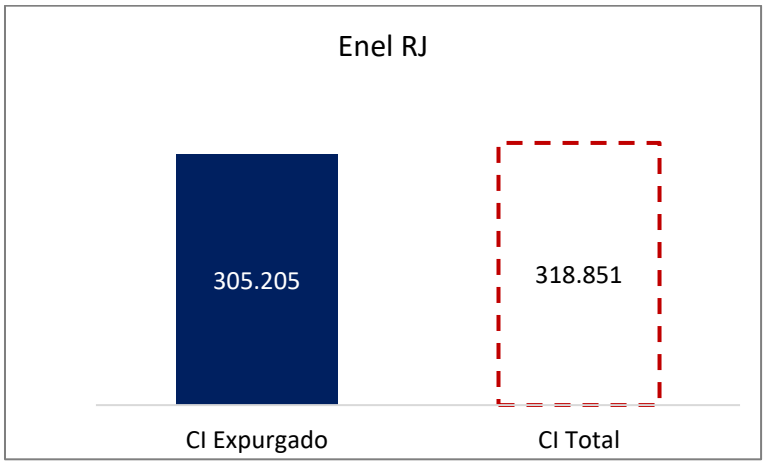

Na figura acima, a barra azul representa a quantidade de clientes interrompidos expurgada pelo evento e a barra em linha vermelha tracejada, a quantidade de clientes totais interrompidos simultaneamente no período do evento.

Observa-se que, o CI acumulado expurgado, resultante da somatória dos clientes interrompidos decorrente do evento, resultou em um montante de 305.205 (96% dos clientes interrompidos totais nesse período).

Na figura seguinte, é apresentado uma outra visão da quantidade de clientes interrompidos expurgada e total, segregada por Regional.

Figura 4 – CI Expurgado do evento x CI Total por Regional

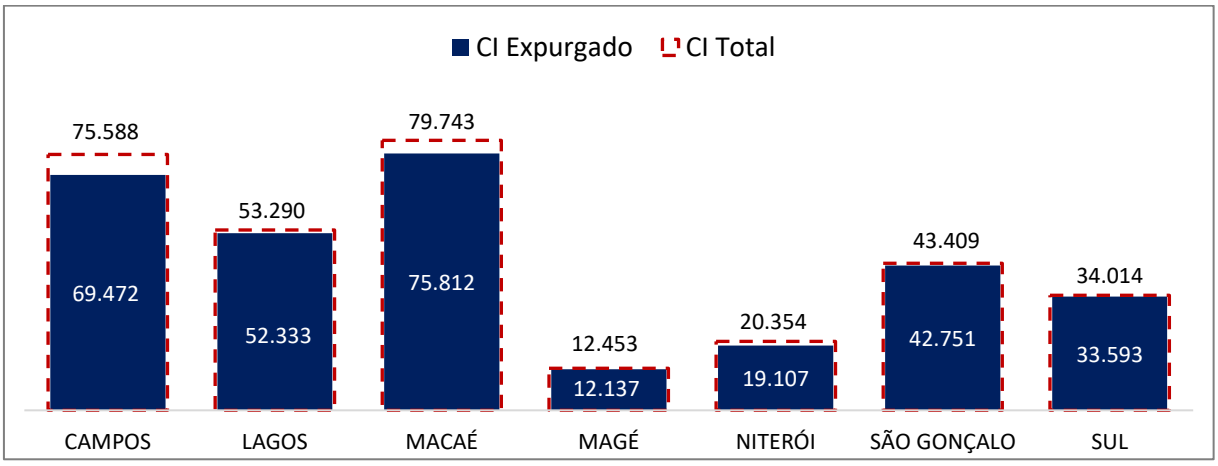

As Regionais Campos, Lagos e Macaé foram as mais afetadas, representando 65% (197.617 clientes interrompidos) da quantidade de CI expurgada total no evento.

Em termos de Consumidor Hora Interrompido – CHI, a figura abaixo representa o impacto do evento. O CHI acumulado expurgado, resultante da somatória das interrupções decorrentes do evento, foi de 738.659,72CHI (93% do CHI Total no período). A barra azul, representa a quantidade de consumidor hora interrompido expurgada e a barra em linha vermelha tracejada, a quantidade total de consumidor hora interrompido simultaneamente no período do evento.

Figura 5 – CHI Expurgado do evento x CHI Total

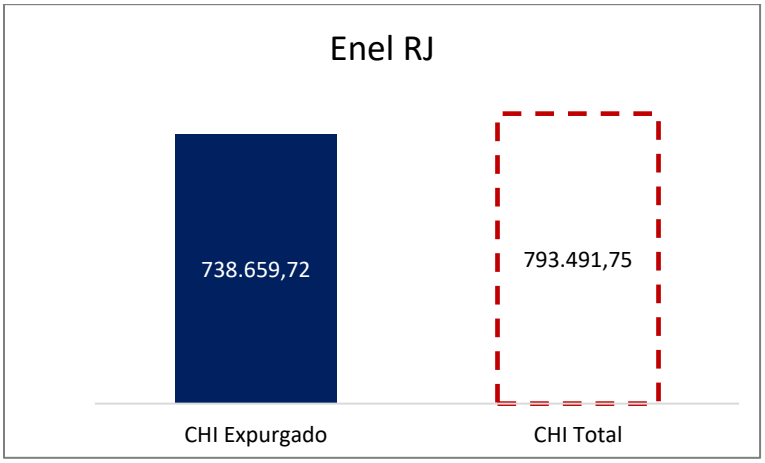

Na figura seguinte, são apresentados os valores expurgados e totais de Consumidor Hora Interrompido (CHI) durante o evento, segregado por Regional.

Figura 6 – CHI Expurgado do evento x CHI Total por Regional

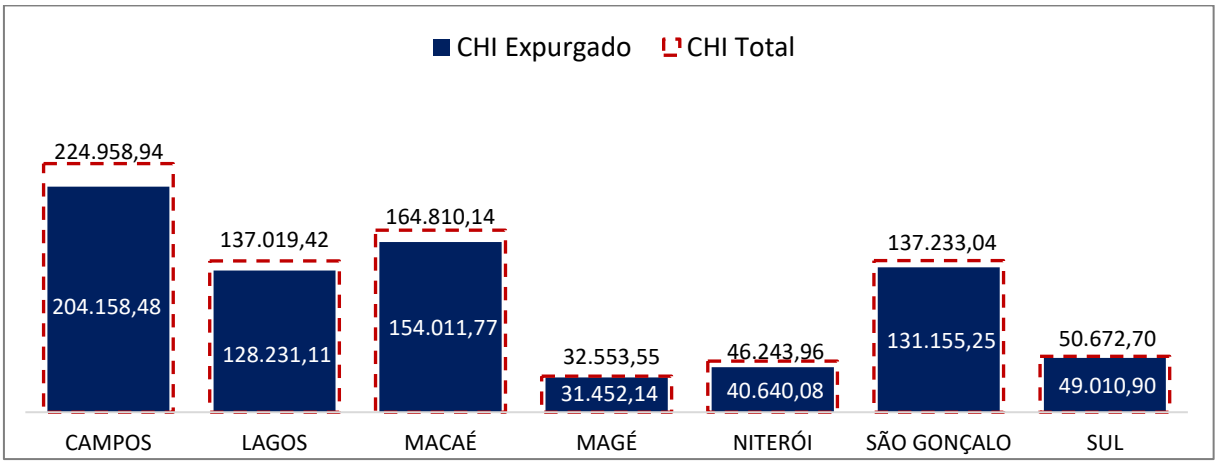

As Regionais Campos, Lagos, Macaé e São Gonçalo foram as que sofreram os maiores impactos, representando 84% (617.556,60CHI) da quantidade de CHI expurgada total durante o evento.

4.3 Síntese das informações técnicas do evento

A tabela 9 apresenta uma síntese de informações relevantes a respeito do impacto do evento em tela e das interrupções decorrentes deste.

Tabela 9 – Síntese de informações gerais do evento

Relatório: ISE 15 - 10/2024 – RJ	Evento: ISE 15 - 10/2024 – RJ	Período:	Início (dd/mm/aaaa hh:mm:ss)	Fim (dd/mm/aaaa hh:mm:ss)
			09/10/2024 09:00:00	13/10/2024 18:59:59

ABRANGÊNCIA DO LAUDO METEOROLÓGICO PARA VERIFICAÇÃO DE EXPURGO DE SITUAÇÃO DE EMERGÊNCIA			
Regionais Campos, Lagos, Macaé, Magé, Niterói , São Gonçalo e Sul			
ITEM	DESCRIÇÃO	VALOR	UNIDADE
1	Tempo Médio de Preparação das equipes durante os dias de evento	724	min
2	Tempo Médio de Deslocamento das equipes durante os dias de evento	29	min
3	Tempo Médio de Execução das obras durante os dias de evento.	159	min
4	Quantidade de municípios afetados durante o período do evento	55	-
5	Quantidade de subestações afetadas durante o período do evento	106	-
6	Data e hora do início da primeira interrupção com causas expurgáveis	09/10/2024 09:00	dd/mm/aaaa hh:mm
7	Data e hora do término da última interrupção com causas expurgáveis	14/10/2024 11:38	dd/mm/aaaa hh:mm
8	Soma dos CHI das interrupções associadas ao evento e causas expurgáveis	738.659,72	hora
9	Número de unidades consumidoras atingidas (CI) com causas expurgáveis	305.205	-
10	Média da duração das interrupções com causas expurgáveis (CHI/CI)	10,03	hora
11	Duração da interrupção mais longa com causas expurgáveis	100,31	hora

4.4 Relação de ocorrências emergenciais expurgáveis

No anexo I, estão relacionadas todas as ocorrências emergenciais expurgadas em decorrências do evento em tela.

5 Relato técnico sobre a intervenção realizada para restabelecimento

Em qualquer evento de situação de emergência, a rede de distribuição registra ocorrências emergenciais que podem estar associadas ao meio ambiente (não gerenciáveis) ou relacionadas à operação do sistema (gerenciáveis). Nesse sentido, é importante destacar que, em qualquer situação, a ENEL RJ despacha suas equipes de forma eficiente sem distinção da causa raiz, uma vez que o fato gerador somente é confirmado in loco, incluindo as ocorrências sem serviços executados (por exemplo, defeito interno), que podem atrasar o atendimento de ocorrências com desligamentos.

Assim, a fim de agilizar o reestabelecimento do serviço, além das equipes de atendimento de emergência, foram mobilizadas as equipes extras. Neste cenário, durante o período do evento, foram totalizados 2.135 atendimentos realizados por 1.244 equipes.

Assim, adiante serão apresentadas, com maior nível de detalhes, as ações adotadas pela distribuidora

5.1 Contingente de técnicos utilizados nos serviços

Dentro da gestão da empresa destaca-se que, 1.244 equipes trabalharam no atendimento de 2.135 ocorrências emergenciais iniciadas no período do evento. Sendo que para o atendimento de algumas ocorrências fez-se necessária a alocação de mais de uma equipe. As Tabelas abaixo ilustram a quantidade de equipes normais e extras utilizadas durante o evento.

Tabela 10 – Contingente técnico utilizado durante o evento.

DEPARTAMENTO	Atributo	09/10/2024	10/10/2024	11/10/2024	12/10/2024	13/10/2024
CAMPOS	USUAL	63	55	54	52	47
CAMPOS	ADICIONAL	23	51	57	33	34
CAMPOS	TOTAL	86	106	111	85	81
LAGOS	USUAL		59	59	59	
LAGOS	ADICIONAL		10	13	13	
LAGOS	TOTAL		69	72	72	
MACAÉ	USUAL		47	47	47	47
MACAÉ	ADICIONAL		43	51	33	26
MACAÉ	TOTAL		90	98	80	73
MAGÉ	USUAL			27	30	
MAGÉ	ADICIONAL			0	0	
MAGÉ	TOTAL			27	30	
NITERÓI	USUAL				34	
NITERÓI	ADICIONAL				22	
NITERÓI	TOTAL				56	
SUL	USUAL			28	25	
SUL	ADICIONAL			13	0	
SUL	TOTAL			41	25	
SÃO GONÇALO	USUAL				29	
SÃO GONÇALO	ADICIONAL				13	
SÃO GONÇALO	TOTAL				42	

5.2 Tempos médios de atendimento

Apresenta-se na tabela 11, informações a respeito dos tempos médios de atendimento das equipes de campo durante o evento, incluindo as ocorrências classificadas como situação de emergência.

Tabela - 11 – Tempos de atendimento registrados no período do evento.

DEPARTAMENTO	Atributo	09/10/2024	10/10/2024	11/10/2024	12/10/2024	13/10/2024
CAMPOS	Tempo de Preparação (Min.)	543	901	948	923	844
CAMPOS	Tempo de Deslocamento (Min.)	31	31	26	29	33
CAMPOS	Tempo de Execução (Min.)	188	271	322	239	127
LAGOS	Tempo de Preparação (Min.)		516	992	1105	
LAGOS	Tempo de Deslocamento (Min.)		32	27	27	
LAGOS	Tempo de Execução (Min.)		128	182	118	
MACAÉ	Tempo de Preparação (Min.)		394	534	657	616
MACAÉ	Tempo de Deslocamento (Min.)		28	26	26	30
MACAÉ	Tempo de Execução (Min.)		84	127	97	118
MAGÉ	Tempo de Preparação (Min.)			298	328	
MAGÉ	Tempo de Deslocamento (Min.)			31	28	
MAGÉ	Tempo de Execução (Min.)			73	103	
NITERÓI	Tempo de Preparação (Min.)				385	
NITERÓI	Tempo de Deslocamento (Min.)				24	
NITERÓI	Tempo de Execução (Min.)				73	
SUL	Tempo de Preparação (Min.)			473	357	
SUL	Tempo de Deslocamento (Min.)			32	30	
SUL	Tempo de Execução (Min.)			53	77	
SÃO GONÇALO	Tempo de Preparação (Min.)				631	
SÃO GONÇALO	Tempo de Deslocamento (Min.)				25	
SÃO GONÇALO	Tempo de Execução (Min.)				94	

Conforme mostrado nas tabelas acima, o aumento de ocorrências no período do evento também trouxe um aumento nas parcelas dos tempos médios de atendimento (preparo, deslocamento e execução). Note-se ainda que, a parcela mais impactada foi o tempo médio de preparo (TMP), em função da quantidade de ocorrências que ficaram em tempo de espera.

6 Evidências do evento

Seguem no subitem abaixo as matérias jornalísticas que evidenciam a severidade e abrangência do evento relatado.

6.1 Matérias jornalísticas

RC24H
Há 10 anos, o fato no ato.

HOME NOTÍCIAS MUNDO/BRASIL ESTADO POLÍTIC

Cabo Frio Tempo

Fim de semana (12 e 13) será de instabilidade e ventania em Cabo Frio

De acordo com a meteorologia, um sistema de baixa pressão associado à passagem de frentes frias é o responsável por essas condições

11 de outubro de 2024 | Por **Sabrina Sá**

Tempo aproximado de leitura: 1 min.

https://rc24h.com.br/fim-de-semana-12-e-13-sera-de-instabilidade-e-ventania-em-cabo-frio/

REGISTRO POLO LAGOS

Equipe aguardando chuva passar para atuar – 10/10/2024

Equipe 1613 aguardando chuva passar para atuar– 11/10/2024

Galho rede – Causa transitório SPA03 – 11/10/2024 – Próximo Base aérea

REGISTRO POLO LAGOS

Galhos na rede - 11/10/2024

Galhos que estavam na rede – 11/10/2024

Árvore caída na rede BT Trafo AR63054
Jump partido - 10/10/2024

Poste tombado - 12/10/2024
Incidência 23653827

Cruzeta pegando fogo – IGB04
11/10/2024

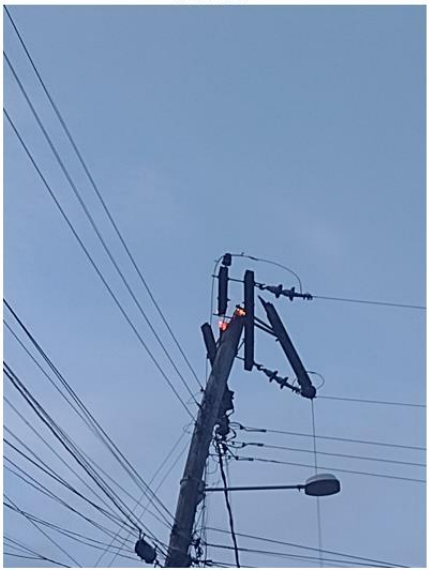

MT partida após ponto
AR60125- 12/10/24

Árvore caída na rede
11/10/2024
Atuação dos Bombeiros

REGISTRO POLO LAGOS

Cabo Partido – 11/10/2024

Incidência 23940609
12/10/2024
Ret. Aterramento para normalizar a chave

REGISTRO POLO NITERÓI

Maricá – 12/10/24
BA03007650

Niterói – 12/10/24
BA03007650

REGISTRO POLO SUL

11-10-2024 – Incidência BA03006202
Angra dos Reis

11-10-2024 – Incidência 0023940495
Angra dos Reis

11-10-2024 – Incidência BA03006322
Mangaratiba

12-10-2024 – Incidência 0023940733
Mangaratiba

12-10-2024 – Incidência 0023946741
Paraty

12-10-2024 – Incidência 0023714483
Mangaratiba

12-10-2024 – Incidência 0023942295
Resende

12-10-2024 – Incidência 0023942295
Resende

Centro de operações Rio – Magé – 12/10/24

operacoesrio 12/10/2024

FERIADO COM PREVISÃO DE CHUVA NA CIDADE DO RIO

Segundo o Alerta Rio, o tempo na cidade do Rio de Janeiro, neste sábado (12/10), será de céu nublado a encoberto, com chuva fraca a moderada ao longo do dia.

Os ventos estarão moderados a ocasionalmente fortes, pela manhã e à tarde. As temperaturas seguem estáveis, com máxima de 32°C.

https://www.threads.net/@operacoesrio/post/DBBFzlxRPbo/feriado-com-previs%C3%A3o-de-chuva-na-cidade-do-riosegundo-o-alerta-rio-o-tempo-na-ci

REGISTRO POLO MAGÉ

Registro do polo. 12/10/24

Registro do polo. 12/10/24

ENFOCO notícias

Temperatura

'Finde' com maior volume de chuva em seis meses; veja previsão

Sudeste terá tempo mais instável e clima ameno

Publicado 11/10/2024 às 9:23 | Autor: Enfoco

Enfoco
Data: 11/10/2024

https://enfoco.com.br/noticias/brasil-e-mundo/finde-com-maior-volume-de-chuva-em-seis-meses-veja-previsao-122596

REGISTRO POLO SÃO GONÇALO

Registro Polo São Gonçalo
Porto da Madama
Data: 12/10/2024

Macaé: Defesa Civil alerta sobre tempestade e possibilidade de queda de granizo

12/10/2024 12:09:00 - Jornalista: Genimarta Oliveira

https://www.macae.rj.gov.br/noticias/leitura/noticia/macae-defesa-civil-alerta-sobre-tempestade-e-possibilidade-de-queda-de-granizo

REGISTRO POLO MACAÉ

Aldeia velha-12/10/24
DT23942989

Vista Alegre– 13/10/24
23943163

Barra do Furado- 10/10/24
23923527

Serra da Cruz- 11/10/24
23932151

REGISTRO POLO CAMPOS

0023918527 – 10/10/2024

0023930779 – 11/10/2024

0023936627 – 12/10/2024

0023950631 – 13/10/2024

BA03003640 – 09/10/2024

https://www.instagram.com/p/DA6B9ATO8QA/?igsh=b3V5OHdpYXp2dWRq

Instagram – São Fidélis – 12/10/24

https://www.instagram.com/p/DBCM_3xvtff/?igsh=NWt5c2YyZWYwdGp5

7 ANEXOS

ANEXO I - Relação de ocorrências emergências expurgáveis

Tabela 12 – Tabela Resumo do evento.

Relatório: ISE 15 - 10/2024 – RJ	Evento: ISE 15 - 10/2024 – RJ	Período:	Início (dd/mm/aaaa hh:mm:ss)	Fim (dd/mm/aaaa hh:mm:ss)
			09/10/2024 09:00:00	13/10/2024 18:59:59
ABRANGÊNCIA DO LAUDO METEOROLÓGICO				
Regionais Campos, Lagos, Macaé, Magé, Niterói, São Gonçalo e Sul				

Segue abaixo a tabela resumo relativo às interrupções expurgadas por Situação de Emergência para o período do evento supracitado, bem como o limite de CHI da Distribuidora.

Tabela 13 – Tabela Resumo das interrupções versus limite CHI.

RESUMO			
TOTAL DE INTERRUPÇÕES	**TOTAL CHI**	**TOTAL CI**	**LIMITE CHI**
2.837	738.659,72	305.205	462.958,70

Segue ainda a relação, na íntegra, a lista de interrupções com o devido detalhamento das informações.

Tabela 14 – Detalhamento das Interrupções Expurgadas.

Item	Agente	Mês_Competência	Ano_Competência	Código Conjunto	Alimentador	Subestação	Número Ordem Interrupção	Cód Tipo Interrupção	Cód Motivo Expurgo	Data Hora Início Interrupção	Data Hora Restabilização	Fato Gerador	Nível Tensão	Qtd Consumidoras Atingidas	Núm Consumidores Conjunto	CHI	Dispositivo	Elemento Resp.
1	383	10	2024	13034	DIC02	DIC	DT23917033	1	3	09/10/2024 09:00:00	09/10/2024 16:00:00	Interna-Não programada-Meio ambiente-Vento	220	23	89056	161,00		
2	383	10	2024	13084	SAB01	SAB	0023915071	1	3	09/10/2024 09:15:13	09/10/2024 19:49:31	Interna-Não programada-Meio ambiente-Vento	220	1	19682	10,57	Estação Transformadora	CP14239
3	383	10	2024	13094	BUE01	BUE	0023915149	1	3	09/10/2024 09:24:49	09/10/2024 11:45:46	Interna-Não programada-Meio ambiente-Vento	220	1	28989	2,35	Estação Transformadora	CP15606
4	383	10	2024	13034	DIC02	DIC	0023915207	1	3	09/10/2024 09:30:16	09/10/2024 12:24:18	Interna-Não programada-Meio ambiente-Vento	220	1	89056	2,90	Estação Transformadora	CP13046
5	383	10	2024	13061	NAT04	NAT	0023915257	1	3	09/10/2024 09:36:49	09/10/2024 11:33:57	Interna-Não programada-Meio ambiente-Arvore ou Vegetacao	220	1	22289	1,95	Estação Transformadora	IT46359
6	383	10	2024	13034	DIC06	DIC	0023915263	1	3	09/10/2024 09:37:45	10/10/2024 11:47:43	Interna-Não programada-Meio ambiente-Vento	220	1	89056	26,17	Estação Transformadora	CP31442
7	383	10	2024	13034	DIC05	DIC	0023915273	1	3	09/10/2024 09:38:28	11/10/2024 15:12:36	Interna-Não programada-Meio ambiente-Vento	220	1	89056	53,57	Estação Transformadora	CP30784
8	383	10	2024	13078	SCL02	SCL	0023915283	1	3	09/10/2024 09:39:17	09/10/2024 15:38:46	Interna-Não programada-Meio ambiente-Vento	220	1	10463	5,99	Estação Transformadora	C353205
9	383	10	2024	13069	SJB01	SJB	0023915313	1	3	09/10/2024 09:42:19	10/10/2024 13:10:03	Interna-Não programada-Meio ambiente-Vento	220	1	25239	27,46	Estação Transformadora	CP31331
10	383	10	2024	13038	GOI02	GOI	0023915407	1	3	09/10/2024 09:53:15	09/10/2024 12:50:00	Interna-Não programada-Meio ambiente-Vento	15000	463	23904	1363,92	Chave Unipolar	CP371028
11	383	10	2024	13040	GUA04	GUA	0023915493	1	3	09/10/2024 10:04:03	09/10/2024 17:47:24	Interna-Não programada-Meio ambiente-Vento	220	1	26857	7,72	Estação Transformadora	C367414
12	383	10	2024	13040	GUA04	GUA	0023915545	1	3	09/10/2024 10:08:57	09/10/2024 11:25:20	Interna-Não programada-Meio ambiente-Vento	220	11	26857	14,00	Estação Transformadora	CP14037
13	383	10	2024	13034	DIC05	DIC	0023915551	1	3	09/10/2024 10:09:57	10/10/2024 14:00:00	Interna-Não programada-Meio ambiente-Vento	220	1	89056	27,83	Estação Transformadora	CP13577
14	383	10	2024	13034	DIC06	DIC	0023915583	1	3	09/10/2024 10:13:03	11/10/2024 13:50:33	Interna-Não programada-Meio ambiente-Vento	220	1	89056	51,63	Estação Transformadora	CP13239
15	383	10	2024	13069	POT01	POT	0023915651	1	3	09/10/2024 10:21:11	09/10/2024 13:19:06	Interna-Não programada-Meio ambiente-Vento	220	1	25239	2,97	Estação Transformadora	CP30388
16	383	10	2024	13038	GOI02	GOI	0023915771	1	3	09/10/2024 10:39:23	09/10/2024 11:56:33	Interna-Não programada-Meio ambiente-Vento	220	1	23904	1,29	Estação Transformadora	C370603
17	383	10	2024	13069	BCL02	BCL	0023915787	1	3	09/10/2024 10:42:16	09/10/2024 15:31:28	Interna-Não programada-Meio ambiente-Vento	220	1	25239	4,82	Estação Transformadora	C352844
18	383	10	2024	13094	BUE02	BUE	0023915789	1	3	09/10/2024 10:43:08	10/10/2024 11:43:00	Interna-Não programada-Meio ambiente-Vento	220	2	28989	50,00	Estação Transformadora	CP14248
19	383	10	2024	17186	MOB04	MOB	0023915825	1	3	09/10/2024 10:45:48	09/10/2024 23:59:00	Interna-Não programada-Meio ambiente-Vento	220	1	40307	13,22	Estação Transformadora	CP13103
20	383	10	2024	13061	NAT04	NAT	0023915833	1	3	09/10/2024 10:46:21	09/10/2024 13:15:24	Interna-Não programada-Meio ambiente-Vento	220	1	22289	2,48	Estação Transformadora	IT12539
21	383	10	2024	13069	POT02	POT	0023915855	1	3	09/10/2024 10:49:51	09/10/2024 19:18:32	Interna-Não programada-Meio ambiente-Vento	220	1	25239	8,48	Estação Transformadora	CP13984
22	383	10	2024	13084	BXG02	BXG	0023915877	1	3	09/10/2024 10:52:46	09/10/2024 21:38:46	Interna-Não programada-Meio ambiente-Vento	220	1	19682	10,77	Estação Transformadora	C353070
23	383	10	2024	13094	SAR01	SAR	BA03003658	1	3	09/10/2024 11:47:54	09/10/2024 15:40:00	Interna-Não programada-Meio ambiente-Vento	15000	4	28989	15,47	Base Fusível	CP353734
24	383	10	2024	17186	OUT01	OUT	0023916259	1	3	09/10/2024 11:48:15	09/10/2024 17:42:40	Interna-Não programada-Meio ambiente-Vento	15000	7	40307	41,35	Base Fusível	CP17402
25	383	10	2024	13052	ITR08	ITR	0023916297	1	3	09/10/2024 11:53:06	09/10/2024 15:43:00	Interna-Não programada-Meio ambiente-Vento	220	1	53637	3,83	Estação Transformadora	T11557
26	383	10	2024	13084	BXG03	BXG	BA03003640	1	3	09/10/2024 11:54:00	09/10/2024 16:18:00	Interna-Não programada-Meio ambiente-Vento	15000	92	19682	404,80	Chave Unipolar	CP380850
27	383	10	2024	17186	MOB03	MOB	0023916435	1	3	09/10/2024 12:07:49	09/10/2024 14:00:00	Interna-Não programada-Meio ambiente-Arvore ou Vegetacao	15000	1	40307	1,87	Base Fusível	CP19245
28	383	10	2024	17186	MOB06	MOB	0023916481	1	3	09/10/2024 12:20:20	09/10/2024 14:03:20	Interna-Não programada-Meio ambiente-Vento	220	1	40307	1,72	Estação Transformadora	CP14479
29	383	10	2024	13061	NAT05	NAT	0023916653	1	3	09/10/2024 12:50:56	09/10/2024 14:40:43	Interna-Não programada-Meio ambiente-Vento	220	35	22289	64,04	Estação Transformadora	IT45175
30	383	10	2024	13052	ITR03	ITR	0023916759	1	3	09/10/2024 13:04:51	09/10/2024 15:27:08	Interna-Não programada-Meio ambiente-Vento	220	1	53637	2,37	Estação Transformadora	I436092
31	383	10	2024	13038	GOI01	GOI	0023916797	1	3	09/10/2024 13:09:41	09/10/2024 18:13:31	Interna-Não programada-Meio ambiente-Vento	220	1	23904	5,06	Estação Transformadora	CP31109
32	383	10	2024	17186	OUT01	OUT	0023916895	1	3	09/10/2024 13:21:10	09/10/2024 19:11:05	Interna-Não programada-Meio ambiente-Vento	220	2	40307	11,66	Estação Transformadora	CP14123
33	383	10	2024	13034	DIC14	DIC	0023916911	1	3	09/10/2024 13:23:45	09/10/2024 17:08:00	Interna-Não programada-Meio ambiente-Vento	15000	8	89056	29,90	Base Fusível	CP18466
34	383	10	2024	13034	DIC03	DIC	0023916921	1	3	09/10/2024 13:24:57	09/10/2024 19:03:52	Interna-Não programada-Meio ambiente-Vento	220	1	89056	5,65	Estação Transformadora	CP30824
35	383	10	2024	13038	GOI03	GOI	0023916935	1	3	09/10/2024 13:26:48	09/10/2024 17:10:35	Interna-Não programada-Meio ambiente-Vento	220	1	23904	3,73	Estação Transformadora	CP32557
36	383	10	2024	13069	POT05	POT	BA03003762	1	3	09/10/2024 13:35:16	09/10/2024 13:53:52	Interna-Não programada-Meio ambiente-Vento	15000	158	25239	48,98	Religadora Automática	CP18537
37	383	10	2024	13069	POT05	POT	BA03003762	1	3	09/10/2024 13:35:16	09/10/2024 14:06:26	Interna-Não programada-Meio ambiente-Vento	15000	1733	25239	900,20	Religadora Automática	CP372178
38	383	10	2024	13078	SCL04	SCL	0023917105	1	3	09/10/2024 13:44:37	10/10/2024 12:41:55	Interna-Não programada-Meio ambiente-Vento	220	1	10463	22,96	Estação Transformadora	C358408
39	383	10	2024	13040	GUA01	GUA	0023917125	1	3	09/10/2024 13:45:42	09/10/2024 15:00:52	Interna-Não programada-Meio ambiente-Arvore ou Vegetacao	15000	11	26857	13,78		
40	383	10	2024	13040	GUA01	GUA	0023917125	1	3	09/10/2024 13:45:42	09/10/2024 15:10:00	Interna-Não programada-Meio ambiente-Arvore ou Vegetacao	15000	191	26857	268,35	Base Fusível	CP368330
41	383	10	2024	13069	SJB02	SJB	0023917181	1	3	09/10/2024 13:53:11	09/10/2024 17:38:00	Interna-Não programada-Meio ambiente-Vento	15000	31	25239	116,16	Base Fusível	CP355252
42	383	10	2024	13048	ITL03	ITL	0023917553	1	3	09/10/2024 13:53:53	09/10/2024 16:21:54	Interna-Não programada-Meio ambiente-Arvore ou Vegetacao	15000	49	9894	120,88	Base Fusível	IT14682
43	383	10	2024	13069	POT02	POT	0023917199	1	3	09/10/2024 13:54:00	09/10/2024 14:06:25	Interna-Não programada-Meio ambiente-Vento	220	1	25239	0,21	Estação Transformadora	C358371
44	383	10	2024	13052	ITR01	ITR	BA03004026	1	3	09/10/2024 14:00:50	09/10/2024 18:47:29	Interna-Não programada-Meio ambiente-Vento	15000	89	53637	425,20	Chave Unipolar	IT442487
45	383	10	2024	13069	POT01	POT	0023917287	1	3	09/10/2024 14:02:52	10/10/2024 01:58:51	Interna-Não programada-Meio ambiente-Vento	220	55	25239	656,32	Estação Transformadora	CP13929
46	383	10	2024	13034	DIC09	DIC	0023917435	1	3	09/10/2024 14:20:27	10/10/2024 11:50:00	Interna-Não programada-Meio ambiente-Vento	220	1	89056	21,49	Estação Transformadora	CP14680
47	383	10	2024	17186	SER01	SER	0023917461	1	3	09/10/2024 14:24:09	09/10/2024 21:21:35	Interna-Não programada-Meio ambiente-Vento	220	9	40307	62,61	Estação Transformadora	CP31624
48	383	10	2024	13094	VIN01	VIN	0023917493	1	3	09/10/2024 14:28:34	09/10/2024 17:10:00	Interna-Não programada-Meio ambiente-Arvore ou Vegetacao	15000	13	28989	34,98	Base Fusível	CP17705
49	383	10	2024	13084	FAR02	FAR	0023917523	1	3	09/10/2024 14:34:09	09/10/2024 22:17:09	Interna-Não programada-Meio ambiente-Vento	220	1	19682	7,72	Estação Transformadora	CP13831
50	383	10	2024	13048	ITL01	ITL	0023917625	1	3	09/10/2024 14:46:28	09/10/2024 21:41:41	Interna-Não programada-Meio ambiente-Vento	220	31	9894	214,53	Estação Transformadora	IT15021
51	383	10	2024	13038	GOI01	GOI	0023917669	1	3	09/10/2024 14:50:14	09/10/2024 21:41:29	Interna-Não programada-Meio ambiente-Vento	220	1	23904	6,85	Estação Transformadora	CP31360
52	383	10	2024	13069	POT06	POT	0023917763	1	3	09/10/2024 15:02:06	09/10/2024 16:27:00	Interna-Não programada-Meio ambiente-Vento	220	4	25239	5,66	Estação Transformadora	CP30974
53	383	10	2024	13034	DIC02	DIC	0023917771	1	3	09/10/2024 15:03:36	09/10/2024 17:28:00	Interna-Não programada-Meio ambiente-Vento	220	1	89056	2,41	Estação Transformadora	CP32759
54	383	10	2024	13040	GUA01	GUA	0023917795	1	3	09/10/2024 15:03:39	09/10/2024 15:50:00	Interna-Não programada-Meio ambiente-Vento	15000	1	26857	0,77	Base Fusível	CP0494
55	383	10	2024	13038	GOI03	GOI	0023917833	1	3	09/10/2024 15:10:02	11/10/2024 09:10:31	Interna-Não programada-Meio ambiente-Vento	220	1	23904	42,01	Estação Transformadora	CP13470
56	383	10	2024	13069	POT01	POT	0023917889	1	3	09/10/2024 15:16:27	10/10/2024 03:50:00	Interna-Não programada-Meio ambiente-Vento	220	1	25239	12,56	Estação Transformadora	CP30935
57	383	10	2024	13069	POT02	POT	0023917199	1	3	09/10/2024 15:19:42	09/10/2024 16:20:00	Interna-Não programada-Meio ambiente-Vento	220	1	25239	1,01	Estação Transformadora	C358371
58	383	10	2024	13052	ITR10	ITR	0023918045	1	3	09/10/2024 15:32:11	09/10/2024 18:18:53	Interna-Não programada-Meio ambiente-Vento	220	1	53637	2,78	Estação Transformadora	IT40712
59	383	10	2024	13061	NAT03	NAT	0023918053	1	3	09/10/2024 15:32:35	09/10/2024 16:50:00	Interna-Não programada-Meio ambiente-Vento	15000	18	22289	23,23	Base Fusível	IT12509
60	383	10	2024	13033	CRZ01	CRZ	0023918077	1	3	09/10/2024 15:35:55	09/10/2024 17:13:00	Interna-Não programada-Meio ambiente-Vento	15000	10	18156	16,18	Base Fusível	IT14348
61	383	10	2024	13078	SCL03	SCL	0023918263	1	3	09/10/2024 16:01:08	09/10/2024 23:58:00	Interna-Não programada-Meio ambiente-Vento	15000	7	10463	55,63	Jumper	CP34540
62	383	10	2024	13038	GOI01	GOI	0023918353	1	3	09/10/2024 16:11:49	10/10/2024 11:34:00	Interna-Não programada-Meio ambiente-Vento	15000	3	23904	58,11	Base Fusível	CP355892
63	383	10	2024	13094	SAR01	SAR	0023918447	1	3	09/10/2024 16:24:50	09/10/2024 19:05:00	Interna-Não programada-Meio ambiente-Arvore ou Vegetacao	15000	16	28989	42,71	Base Fusível	CP354435
64	383	10	2024	13069	CAE01	CAE	0023918451	1	3	09/10/2024 16:24:59	10/10/2024 11:26:06	Interna-Não programada-Meio ambiente-Vento	220	1	25239	19,02	Estação Transformadora	C372699
65	383	10	2024	13094	VIN01	VIN	0023917493	1	3	09/10/2024 16:30:42	09/10/2024 17:10:00	Interna-Não programada-Meio ambiente-Arvore ou Vegetacao	15000	11	28989	7,21		
66	383	10	2024	13052	ITR01	ITR	BA03004026	1	3	09/10/2024 16:31:58	09/10/2024 17:15:43	Interna-Não programada-Meio ambiente-Vento	15000	82	53637	59,79	Chave Unipolar	438938
67	383	10	2024	13052	ITR01	ITR	BA03004026	1	3	09/10/2024 16:31:58	09/10/2024 18:47:29	Interna-Não programada-Meio ambiente-Vento	15000	382	53637	862,79	Chave Unipolar	IT442487
68	383	10	2024	13052	ITR04	ITR	0023918505	1	3	09/10/2024 16:33:39	09/10/2024 19:35:20	Interna-Não programada-Meio ambiente-Vento	220	1	53637	3,03	Estação Transformadora	IT41073
69	383	10	2024	13040	GUA04	GUA	0023918589	1	3	09/10/2024 16:44:38	09/10/2024 19:05:03	Interna-Não programada-Meio ambiente-Vento	220	1	26857	2,34	Estação Transformadora	CP15644
70	383	10	2024	13033	BOJ02	BOJ	0023918701	1	3	09/10/2024 16:57:26	09/10/2024 17:41:00	Interna-Não programada-Meio ambiente-Vento	15000	232	18156	168,46	Base Fusível	IT47217
71	383	10	2024	13084	FAR02	FAR	DT23867751	1	3	09/10/2024 17:00:00	09/10/2024 21:10:00	Interna-Não programada-Meio ambiente-Vento	220	153	19682	637,50	Estação Transformadora	CP30806
72	383	10	2024	13069	POT06	POT	0023918775	1	3	09/10/2024 17:07:15	09/10/2024 19:15:00	Interna-Não programada-Meio ambiente-Vento	220	49	25239	104,33	Estação Transformadora	CP30974
73	383	10	2024	13094	VAS02	VAS	0023918815	1	3	09/10/2024 17:09:55	09/10/2024 22:58:00	Interna-Não programada-Meio ambiente-Vento	15000	16	28989	92,82	Base Fusível	CE50291
74	383	10	2024	17186	OUT01	OUT	0023916259	1	3	09/10/2024 17:10:29	09/10/2024 17:42:40	Interna-Não programada-Meio ambiente-Vento	15000	20	40307	10,73		
75	383	10	2024	13052	ITR04	ITR	0023918877	1	3	09/10/2024 17:17:50	09/10/2024 19:59:00	Interna-Não programada-Meio ambiente-Vento	220	1	53637	2,69	Estação Transformadora	I438619
76	383	10	2024	13092	URU02	URU	0023918953	1	3	09/10/2024 17:31:48	09/10/2024 19:01:23	Interna-Não programada-Meio ambiente-Vento	220	1	9957	1,49	Estação Transformadora	C366012
77	383	10	2024	17186	MOB01	MOB	0023918959	1	3	09/10/2024 17:32:05	10/10/2024 06:41:00	Interna-Não programada-Meio ambiente-Vento	220	1	40307	13,15	Estação Transformadora	C366960
78	383	10	2024	13078	SCL02	SCL	0023918967	1	3	09/10/2024 17:33:45	09/10/2024 22:00:40	Interna-Não programada-Meio ambiente-Vento	220	13	10463	57,83	Estação Transformadora	CP30145
79	383	10	2024	13052	ITR03	ITR	0023918987	1	3	09/10/2024 17:36:13	09/10/2024 20:37:44	Interna-Não programada-Meio ambiente-Vento	220	1	53637	3,03	Estação Transformadora	IT40549
80	383	10	2024	13034	DIC14	DIC	0023919011	1	3	09/10/2024 17:37:55	10/10/2024 09:37:32	Interna-Não programada-Meio ambiente-Vento	220	1	89056	15,99	Estação Transformadora	CP31836
81	383	10	2024	13033	CRZ01	CRZ	0023918077	1	3	09/10/2024 17:41:51	10/10/2024 18:20:00	Interna-Não programada-Meio ambiente-Vento	15000	1	18156	24,64	Jumper	IT14348
82	383	10	2024	13094	CRM02	CRM	0023919123	1	3	09/10/2024 17:52:57	10/10/2024 00:21:12	Interna-Não programada-Meio ambiente-Vento	220	1	28989	6,47	Estação Transformadora	CP30038
83	383	10	2024	13078	SCL02	SCL	0023919203	1	3	09/10/2024 18:00:13	10/10/2024 11:06:02	Interna-Não programada-Meio ambiente-Vento	220	1	10463	17,10	Estação Transformadora	CP15556
84	383	10	2024	17186	MOB06	MOB	0023919205	1	3	09/10/2024 18:00:39	09/10/2024 20:35:15	Interna-Não programada-Meio ambiente-Vento	220	1	40307	2,58	Estação Transformadora	CP32013
85	383	10	2024	13061	NAT03	NAT	0023919421	1	3	09/10/2024 18:03:18	09/10/2024 20:43:00	Interna-Não programada-Meio ambiente-Arvore ou Vegetacao	15000	38	22289	101,14	Base Fusível	IT12509
86	383	10	2024	13033	BOJ02	BOJ	0023919439	1	3	09/10/2024 18:34:20	09/10/2024 21:11:00	Interna-Não programada-Meio ambiente-Arvore ou Vegetacao	15000	11	18156	28,72	Base Fusível	IT47155
87	383	10	2024	13084	FAR01	FAR	0023919589	1	3	09/10/2024 18:51:46	10/10/2024 10:39:01	Interna-Não programada-Meio ambiente-Vento	220	1	19682	15,79	Estação Transformadora	C351944
88	383	10	2024	13094	VAS02	VAS	BA03004104	1	3	09/10/2024 18:56:46	09/10/2024 19:02:18	Interna-Não programada-Meio ambiente-Vento	15000	271	28989	24,99	Religadora Automática	VAS023
89	383	10	2024	13094	VIN04	VIN	BA03004104	1	3	09/10/2024 18:56:46	09/10/2024 19:02:18	Interna-Não programada-Meio ambiente-Vento	15000	21	28989	1,94	Religadora Automática	VAS023
90	383	10	2024	13094	VIN04	VIN	BA03004104	1	3	09/10/2024 18:56:46	09/10/2024 20:08:21	Interna-Não programada-Meio ambiente-Vento	15000	7	28989	8,35	Religadora Automática	VAS023
91	383	10	2024	13040	GUA04	GUA	0023919615	1	3	09/10/2024 18:58:29	09/10/2024 22:17:32	Interna-Não programada-Meio ambiente-Vento	220	3	26857	9,95	Estação Transformadora	CP32574
92	383	10	2024	13084	FAR01	FAR	0023919733	1	3	09/10/2024 19:13:46	13/10/2024 10:59:22	Interna-Não programada-Meio ambiente-Vento	220	1	19682	87,76	Estação Transformadora	C353327
93	383	10	2024	17186	OUT01	OUT	0023919803	1	3	09/10/2024 19:21:32	09/10/2024 23:00:00	Interna-Não programada-Meio ambiente-Arvore ou Vegetacao	15000	23	40307	83,75	Base Fusível	CP359203
94	383	10	2024	17186	OUT01	OUT	0023919803	1	3	09/10/2024 19:21:32	09/10/2024 23:10:00	Interna-Não programada-Meio ambiente-Arvore ou Vegetacao	15000	4	40307	15,23	Base Fusível	CP17402
95	383	10	2024	13084	AÇU112	AÇU	BA03004122	1	3	09/10/2024 19:24:05	09/10/2024 19:27:26	Interna-Não programada-Meio ambiente-Vento	15000	671	19682	37,46		
96	383	10	2024	13094	CRM01	CRM	0023919855	1	3	09/10/2024 19:32:58	09/10/2024 22:23:32	Interna-Não programada-Meio ambiente-Vento	15000	18	28989	51,17	Base Fusível	CP17783
97	383	10	2024	13094	VAS02	VAS	BA03004104	1	3	09/10/2024 19:33:26	09/10/2024 20:08:21	Interna-Não programada-Meio ambiente-Vento	15000	271	28989	157,71	Religadora Automática	VAS023
98	383	10	2024	13094	VAS02	VAS	BA03004104	1	3	09/10/2024 19:33:26	09/10/2024 21:14:19	Interna-Não programada-Meio ambiente-Vento	15000	182	28989	306,01	Religadora Automática	VAS023
99	383	10	2024	13094	VAS02	VAS	BA03004104	1	3	09/10/2024 19:33:26	09/10/2024 21:47:03	Interna-Não programada-Meio ambiente-Vento	15000	61	28989	135,84	Religadora Automática	VAS023
100	383	10	2024	13094	VIN01	VIN	BA03004104	1	3	09/10/2024 19:33:26	09/10/2024 21:49:23	Interna-Não programada-Meio ambiente-Vento	15000	1	28989	2,27	Religadora Automática	CP369797
101	383	10	2024	13094	VIN01	VIN	BA03004104	1	3	09/10/2024 19:33:26	09/10/2024 23:21:13	Interna-Não programada-Meio ambiente-Vento	15000	20	28989	75,93	Religadora Automática	CP368834
102	383	10	2024	13094	VIN01	VIN	BA03004104	1	3	09/10/2024 19:33:26	10/10/2024 09:46:00	Interna-Não programada-Meio ambiente-Vento	15000	12	28989	170,51	Religadora Automática	CE50848
103	383	10	2024	13094	VIN01	VIN	BA03004104	1	3	09/10/2024 19:33:26	10/10/2024 09:57:17	Interna-Não programada-Meio ambiente-Vento	15000	55	28989	791,86	Chave Unipolar	CP368827
104	383	10	2024	13094	VIN04	VIN	BA03004104	1	3	09/10/2024 19:33:26	09/10/2024 20:08:21	Interna-Não programada-Meio ambiente-Vento	15000	21	28989	12,22	Religadora Automática	VAS023
105	383	10	2024	13038	GOI02	GOI	0023919981	1	3	09/10/2024 20:02:08	10/10/2024 11:25:00	Interna-Não programada-Meio ambiente-Vento	220	1	23904	15,38	Estação Transformadora	C370597

Item	Agente	Mês_Competência	Ano_Competência	Código Conjunto	Alimentador	Subestação	Número Ordem Interrupção	Cód Tipo Interrupção	Cód Motivo Expurgo	Data Hora Início Interrupção	Data Hora Restabilização	Fato Gerador	Nível Tensão	Qtd Consumidoras Atingidas	Núm Consumidores Conjunto	CHI	Dispositivo	Elemento Resp.
106	383	10	2024	13084	BXG02	BXG	0023915877	1	3	09/10/2024 20:30:00	09/10/2024 21:38:46	Interna-Não programada-Meio ambiente-Vento	220	12	19682	13,75		
107	383	10	2024	13034	DIC13	DIC	0023920323	1	3	09/10/2024 21:18:06	10/10/2024 11:15:00	Interna-Não programada-Meio ambiente-Vento	220	1	89056	13,95	Estação Transformadora	CP13180
108	383	10	2024	13061	NAT03	NAT	0023920341	1	3	09/10/2024 21:21:17	10/10/2024 15:08:00	Interna-Não programada-Meio ambiente-Vento	220	3	22289	53,34	Estação Transformadora	T45437
109	383	10	2024	13034	DIC06	DIC	0023920349	1	3	09/10/2024 21:21:47	11/10/2024 12:53:00	Interna-Não programada-Meio ambiente-Vento	220	4	89056	158,08	Estação Transformadora	C351170
110	383	10	2024	13040	GUA01	GUA	0023920371	1	3	09/10/2024 21:28:04	10/10/2024 09:46:28	Interna-Não programada-Meio ambiente-Vento	220	4	26857	49,23	Estação Transformadora	C368321
111	383	10	2024	13034	DIC13	DIC	0023920441	1	3	09/10/2024 21:37:20	09/10/2024 23:58:00	Interna-Não programada-Meio ambiente-Vento	15000	25	89056	58,61	Base Fusível	CP32142
112	383	10	2024	13034	DIC05	DIC	0023920447	1	3	09/10/2024 21:38:39	10/10/2024 12:10:34	Interna-Não programada-Meio ambiente-Vento	220	1	89056	14,53	Estação Transformadora	CP30748
113	383	10	2024	13040	GUA01	GUA	0023920521	1	3	09/10/2024 21:52:45	10/10/2024 11:29:00	Interna-Não programada-Meio ambiente-Vento	15000	3	26857	40,81	Base Fusível	CP356969
114	383	10	2024	13052	ITR08	ITR	BA03004490	1	3	09/10/2024 22:05:00	10/10/2024 00:48:00	Interna-Não programada-Meio ambiente-Vento	15000	5	53637	13,58	Base Fusível	IT437326
115	383	10	2024	13069	POT02	POT	0023920617	1	3	09/10/2024 22:10:19	10/10/2024 09:45:13	Interna-Não programada-Meio ambiente-Vento	220	1	25239	11,58	Estação Transformadora	C354206
116	383	10	2024	13034	DIC02	DIC	0023920649	1	3	09/10/2024 22:18:00	10/10/2024 02:08:00	Interna-Não programada-Meio ambiente-Vento	220	64	89056	245,33	Estação Transformadora	CP13045
117	383	10	2024	13040	GUA04	GUA	0023920739	1	3	09/10/2024 22:40:03	10/10/2024 01:20:00	Interna-Não programada-Meio ambiente-Arvore ou Vegetacao	15000	131	26857	349,22	Base Fusível	CP17386
118	383	10	2024	13092	URU01	URU	BA03004330	1	3	09/10/2024 22:42:00	09/10/2024 23:52:09	Interna-Não programada-Meio ambiente-Arvore ou Vegetacao	15000	75	9957	87,69	Religadora Automática	CP381174
119	383	10	2024	13092	URU01	URU	BA03004330	1	3	09/10/2024 22:42:00	10/10/2024 15:20:00	Interna-Não programada-Meio ambiente-Arvore ou Vegetacao	15000	114	9957	1896,20	Religadora Automática	CP369182
120	383	10	2024	13069	POT03	POT	0023920881	1	3	09/10/2024 23:04:25	10/10/2024 10:32:32	Interna-Não programada-Meio ambiente-Vento	220	4	25239	45,87	Estação Transformadora	CP13935
121	383	10	2024	13034	DIC06	DIC	0023920933	1	3	09/10/2024 23:17:41	11/10/2024 14:30:00	Interna-Não programada-Meio ambiente-Vento	220	46	89056	1803,44	Estação Transformadora	C359790
122	383	10	2024	17186	SER01	SER	0023920981	1	3	09/10/2024 23:33:20	10/10/2024 15:35:00	Interna-Não programada-Meio ambiente-Vento	220	4	40307	64,11	Estação Transformadora	CP15963
123	383	10	2024	17186	SER01	SER	BA03004340	1	3	09/10/2024 23:41:22	09/10/2024 23:45:06	Interna-Não programada-Meio ambiente-Arvore ou Vegetacao	15000	148	40307	9,21	Religadora Automática	CP18585
124	383	10	2024	17186	SER01	SER	BA03004340	1	3	09/10/2024 23:41:22	10/10/2024 04:15:25	Interna-Não programada-Meio ambiente-Arvore ou Vegetacao	15000	70	40307	319,72	Religadora Automática	CP17156
125	383	10	2024	13094	VIN03	VIN	BA03004364	1	3	09/10/2024 23:57:22	10/10/2024 00:08:30	Interna-Não programada-Meio ambiente-Arvore ou Vegetacao	15000	1148	28989	213,02	Disjuntor Média	VIN02
126	383	10	2024	13094	VIN02	VIN	BA03004364	1	3	10/10/2024 00:02:41	10/10/2024 00:07:44	Interna-Não programada-Meio ambiente-Arvore ou Vegetacao	15000	823	28989	69,27	Disjuntor Média	VIN02
127	383	10	2024	13094	VIN02	VIN	BA03004364	1	3	10/10/2024 00:02:41	10/10/2024 03:31:26	Interna-Não programada-Meio ambiente-Arvore ou Vegetacao	15000	501	28989	1743,06	Disjuntor Média	VIN02
128	383	10	2024	13094	VIN03	VIN	BA03004364	1	3	10/10/2024 00:02:41	10/10/2024 00:07:44	Interna-Não programada-Meio ambiente-Arvore ou Vegetacao	15000	18	28989	1,51	Disjuntor Média	VIN02
129	383	10	2024	13040	GUA02	GUA	0023921055	1	3	10/10/2024 00:07:39	10/10/2024 08:11:00	Interna-Não programada-Meio ambiente-Arvore ou Vegetacao	15000	59	26857	475,29	Base Fusível	CP351033
130	383	10	2024	13094	VIN04	VIN	BA03004422	1	3	10/10/2024 00:19:35	10/10/2024 05:44:59	Interna-Não programada-Meio ambiente-Vento	15000	32	28989	173,55	Disjuntor Média	VIN04
131	383	10	2024	13094	VIN04	VIN	BA03004422	1	3	10/10/2024 00:19:35	10/10/2024 06:06:06	Interna-Não programada-Meio ambiente-Vento	15000	21	28989	121,28	Disjuntor Média	VIN04
132	383	10	2024	13094	VIN04	VIN	BA03004422	1	3	10/10/2024 00:19:35	10/10/2024 06:48:51	Interna-Não programada-Meio ambiente-Vento	15000	16	28989	103,80	Religadora Automática	CP369968
133	383	10	2024	13094	VIN04	VIN	BA03004422	1	3	10/10/2024 00:19:35	10/10/2024 07:06:24	Interna-Não programada-Meio ambiente-Vento	15000	298	28989	2020,52	Base Fusível	CP17730
134	383	10	2024	17186	OUT02	OUT	BA03004424	1	3	10/10/2024 00:20:03	10/10/2024 23:00:00	Interna-Não programada-Meio ambiente-Vento	15000	153	40307	3467,87	Disjuntor Média	OUT02
135	383	10	2024	17186	OUT02	OUT	BA03004424	1	3	10/10/2024 00:20:03	10/10/2024 23:09:00	Interna-Não programada-Meio ambiente-Vento	15000	93	40307	2121,87	Religadora Automática	CP368627
136	383	10	2024	17186	OUT02	OUT	BA03004424	1	3	10/10/2024 00:20:03	10/10/2024 23:13:00	Interna-Não programada-Meio ambiente-Vento	15000	30	40307	686,48	Base Fusível	CP18254
137	383	10	2024	13040	GUA04	GUA	0023921137	1	3	10/10/2024 00:31:56	10/10/2024 08:32:00	Interna-Não programada-Meio ambiente-Vento	15000	86	26857	688,10	Base Fusível	CP381309
138	383	10	2024	13040	GUA04	GUA	0023921137	1	3	10/10/2024 00:31:56	11/10/2024 15:18:00	Interna-Não programada-Meio ambiente-Vento	15000	1	26857	38,77	Base Fusível	CP381309
139	383	10	2024	13094	VIN02	VIN	BA03004364	1	3	10/10/2024 01:02:26	10/10/2024 02:42:20	Interna-Não programada-Meio ambiente-Arvore ou Vegetacao	15000	823	28989	1370,29	Disjuntor Média	VIN02
140	383	10	2024	13094	VIN03	VIN	BA03004364	1	3	10/10/2024 01:02:26	10/10/2024 03:42:17	Interna-Não programada-Meio ambiente-Arvore ou Vegetacao	15000	10	28989	26,64	Religadora Automática	CP369655
141	383	10	2024	13094	VIN03	VIN	BA03004364	1	3	10/10/2024 01:02:26	10/10/2024 04:57:24	Interna-Não programada-Meio ambiente-Arvore ou Vegetacao	15000	8	28989	31,33	Disjuntor Média	VIN02
142	383	10	2024	13094	VIN03	VIN	BA03004364	1	3	10/10/2024 01:02:26	10/10/2024 04:58:49	Interna-Não programada-Meio ambiente-Arvore ou Vegetacao	15000	1148	28989	4522,80	Religadora Automática	CP355362
143	383	10	2024	13084	FAR01	FAR	0023921211	1	3	10/10/2024 01:05:33	10/10/2024 08:41:00	Interna-Não programada-Meio ambiente-Vento	15000	156	19682	1184,17	Base Fusível	CP358368
144	383	10	2024	17186	MOB05	MOB	BA03004486	1	3	10/10/2024 01:21:27	10/10/2024 06:10:30	Interna-Não programada-Meio ambiente-Vento	15000	8	40307	38,54	Religadora Automática	CP353060
145	383	10	2024	17186	MOB05	MOB	BA03004486	1	3	10/10/2024 01:21:27	10/10/2024 11:53:09	Interna-Não programada-Meio ambiente-Vento	15000	8	40307	84,23	Religadora Automática	CP353060
146	383	10	2024	17186	MOB05	MOB	BA03004486	1	3	10/10/2024 01:21:27	13/10/2024 10:40:00	Interna-Não programada-Meio ambiente-Vento	15000	3	40307	243,93	Religadora Automática	CP353060
147	383	10	2024	13094	VIN01	VIN	0023921249	1	3	10/10/2024 01:30:51	10/10/2024 09:45:00	Interna-Não programada-Meio ambiente-Arvore ou Vegetacao	15000	15	28989	123,54	Base Fusível	CP352469
148	383	10	2024	13040	GUA04	GUA	BA03004492	1	3	10/10/2024 01:50:00	10/10/2024 07:07:00	Interna-Não programada-Meio ambiente-Vento	15000	135	26857	713,25	Base Fusível	CP357892
149	383	10	2024	13061	NAT04	NAT	0023921353	1	3	10/10/2024 02:25:15	10/10/2024 08:28:00	Interna-Não programada-Meio ambiente-Vento	15000	184	22289	1112,43	Base Fusível	IT12751
150	383	10	2024	13061	NAT04	NAT	0023921353	1	3	10/10/2024 02:25:15	10/10/2024 18:48:10	Interna-Não programada-Meio ambiente-Vento	15000	32	22289	524,22	Chave Unipolar	IT439523
151	383	10	2024	13040	GUA04	GUA	BA03004492	1	3	10/10/2024 02:31:30	10/10/2024 07:06:04	Interna-Não programada-Meio ambiente-Vento	15000	121	26857	553,71	Base Fusível	CP357892
152	383	10	2024	13052	ITR02	ITR	BA03004574	1	3	10/10/2024 03:36:39	10/10/2024 05:34:55	Interna-Não programada-Meio ambiente-Vento	15000	50	53637	98,56	Religadora Automática	IT439119
153	383	10	2024	13052	ITR02	ITR	BA03004574	1	3	10/10/2024 03:36:39	10/10/2024 06:25:03	Interna-Não programada-Meio ambiente-Vento	15000	104	53637	291,89	Religadora Automática	IT10316
154	383	10	2024	13052	ITR02	ITR	BA03004574	1	3	10/10/2024 03:36:39	10/10/2024 07:49:31	Interna-Não programada-Meio ambiente-Vento	15000	51	53637	214,94	Religadora Automática	IT439120
155	383	10	2024	13052	ITR02	ITR	BA03004574	1	3	10/10/2024 03:36:39	10/10/2024 13:13:46	Interna-Não programada-Meio ambiente-Vento	15000	19	53637	182,75	Chave Unipolar	10272
156	383	10	2024	13052	ITR02	ITR	BA03004574	1	3	10/10/2024 03:36:39	10/10/2024 13:31:00	Interna-Não programada-Meio ambiente-Vento	15000	90	53637	891,53	Chave Unipolar	IT437861
157	383	10	2024	13048	ITL01	ITL	0023921405	1	3	10/10/2024 03:40:45	10/10/2024 08:02:00	Interna-Não programada-Meio ambiente-Vento	15000	247	9894	1075,48	Base Fusível	IT14028
158	383	10	2024	13048	ITL01	ITL	0023921405	1	3	10/10/2024 03:40:45	10/10/2024 08:14:00	Interna-Não programada-Meio ambiente-Vento	15000	22	9894	100,19	Base Fusível	IT14028
159	383	10	2024	13094	VIN03	VIN	BA03004364	1	3	10/10/2024 03:45:47	10/10/2024 04:57:24	Interna-Não programada-Meio ambiente-Arvore ou Vegetacao	15000	10	28989	11,94	Disjuntor Média	VIN02
160	383	10	2024	13052	ITR08	ITR	0023921417	1	3	10/10/2024 03:51:00	10/10/2024 10:00:00	Interna-Não programada-Meio ambiente-Vento	15000	5	53637	30,75	Base Fusível	IT41150
161	383	10	2024	13094	VIN01	VIN	BA03004580	1	3	10/10/2024 03:57:15	10/10/2024 06:14:46	Interna-Não programada-Meio ambiente-Vento	15000	1	28989	2,29	Religadora Automática	CP359189
162	383	10	2024	13094	VIN01	VIN	BA03004580	1	3	10/10/2024 03:57:15	10/10/2024 06:15:16	Interna-Não programada-Meio ambiente-Vento	15000	165	28989	379,55	Religadora Automática	CP369660
163	383	10	2024	13094	VIN01	VIN	BA03004580	1	3	10/10/2024 03:57:15	10/10/2024 06:15:33	Interna-Não programada-Meio ambiente-Vento	15000	28	28989	64,54	Religadora Automática	CP369185
164	383	10	2024	13094	VIN01	VIN	BA03004580	1	3	10/10/2024 03:57:15	10/10/2024 07:12:23	Interna-Não programada-Meio ambiente-Vento	15000	99	28989	321,97	Religadora Automática	CP369693
165	383	10	2024	13094	VIN01	VIN	BA03004580	1	3	10/10/2024 03:57:15	10/10/2024 16:50:00	Interna-Não programada-Meio ambiente-Vento	15000	112	28989	1442,47	Religadora Automática	CP18559
166	383	10	2024	13061	NAT02	NAT	0023921459	1	3	10/10/2024 04:32:24	10/10/2024 11:06:00	Interna-Não programada-Meio ambiente-Vento	15000	32	22289	209,92	Base Fusível	IT441383
167	383	10	2024	13052	ITR05	ITR	0023921547	1	3	10/10/2024 05:31:31	10/10/2024 11:40:00	Interna-Não programada-Meio ambiente-Vento	15000	25	53637	153,53	Base Fusível	IT10825
168	383	10	2024	13033	FRL01	FRL	0023921559	1	3	10/10/2024 05:36:42	10/10/2024 15:30:00	Interna-Não programada-Meio ambiente-Arvore ou Vegetacao	220	1	18156	9,89	Estação Transformadora	IT12260
169	383	10	2024	13061	NAT02	NAT	0023921567	1	3	10/10/2024 05:38:54	11/10/2024 09:55:00	Interna-Não programada-Meio ambiente-Vento	220	1	22289	28,27	Estação Transformadora	IT12895
170	383	10	2024	13078	SCL02	SCL	0023921571	1	3	10/10/2024 05:39:55	10/10/2024 09:25:13	Interna-Não programada-Meio ambiente-Vento	220	17	10463	63,83	Estação Transformadora	CP32161
171	383	10	2024	13052	ITR08	ITR	0023921615	1	3	10/10/2024 05:54:03	10/10/2024 11:03:00	Interna-Não programada-Meio ambiente-Arvore ou Vegetacao	15000	10	53637	51,49	Base Fusível	IT10398
172	383	10	2024	13033	BOI02	BOI	0023921623	1	3	10/10/2024 05:57:20	10/10/2024 09:28:00	Interna-Não programada-Meio ambiente-Descarga Atmosferica	15000	2	18156	7,02	Base Fusível	IT47722
173	383	10	2024	13098	VPA01	VPA	0023921641	1	3	10/10/2024 06:01:36	10/10/2024 13:26:00	Interna-Não programada-Meio ambiente-Arvore ou Vegetacao	15000	31	27229	229,61	Base Fusível	CG54654
174	383	10	2024	13087	SJA03	SJA	0023921673	1	3	10/10/2024 06:11:42	10/10/2024 08:07:36	Interna-Não programada-Meio ambiente-Vento	220	1	16747	1,93	Estação Transformadora	T27523
175	383	10	2024	13056	CAR01	CAR	0023921685	1	3	10/10/2024 06:13:45	10/10/2024 21:42:00	Interna-Não programada-Meio ambiente-Vento	220	1	53917	15,47	Estação Transformadora	MC22999
176	383	10	2024	13040	ABD01	ABD	0023921693	1	3	10/10/2024 06:14:09	10/10/2024 11:05:00	Interna-Não programada-Meio ambiente-Arvore ou Vegetacao	15000	30	26857	145,43	Base Fusível	CP350097
177	383	10	2024	13028	CAF01	CAF	0023921719	1	3	10/10/2024 06:22:30	10/10/2024 14:50:00	Interna-Não programada-Meio ambiente-Vento	15000	98	53059	828,92	Base Fusível	CF634158
178	383	10	2024	13028	CAF01	CAF	0023921719	1	3	10/10/2024 06:22:30	10/10/2024 16:58:00	Interna-Não programada-Meio ambiente-Vento	15000	34	53059	360,12	Base Fusível	CF634158
179	383	10	2024	13052	ITR02	ITR	0023921735	1	3	10/10/2024 06:25:08	10/10/2024 12:18:00	Interna-Não programada-Meio ambiente-Vento	15000	28	53637	164,67	Base Fusível	IT11336
180	383	10	2024	13052	ITR08	ITR	0023921767	1	3	10/10/2024 06:34:36	10/10/2024 10:30:00	Interna-Não programada-Meio ambiente-Descarga Atmosferica	220	1	53637	3,92	Estação Transformadora	T10348
181	383	10	2024	13055	TRM02	TRM	0023921781	1	3	10/10/2024 06:40:50	10/10/2024 09:06:00	Interna-Não programada-Meio ambiente-Arvore ou Vegetacao	15000	27	16864	65,32	Base Fusível	CG24415
182	383	10	2024	13076	RDO02	RDO	0023921787	1	3	10/10/2024 06:41:58	10/10/2024 10:38:00	Interna-Não programada-Meio ambiente-Vento	15000	63	57478	247,84	Base Fusível	MC475499
183	383	10	2024	13048	ITL03	ITL	0023921811	1	3	10/10/2024 06:48:52	10/10/2024 17:03:00	Interna-Não programada-Meio ambiente-Descarga Atmosferica	15000	27	9894	276,36	Base Fusível	IT14844
184	383	10	2024	13094	VIN01	VIN	0023921819	1	3	10/10/2024 06:51:10	11/10/2024 10:48:00	Interna-Não programada-Meio ambiente-Descarga Atmosferica	15000	3	28989	83,84	Base Fusível	CP351244
185	383	10	2024	13055	MBU02	MBU	0023921825	1	3	10/10/2024 06:53:30	10/10/2024 13:18:00	Interna-Não programada-Meio ambiente-Vento	15000	190	16864	1217,58	Base Fusível	MC475892
186	383	10	2024	13084	SAB01	SAB	0023921849	1	3	10/10/2024 06:57:36	11/10/2024 13:01:56	Interna-Não programada-Meio ambiente-Vento	220	15	19682	451,08	Estação Transformadora	C356291
187	383	10	2024	13044	IBS08	IBS	0023921869	1	3	10/10/2024 07:01:06	10/10/2024 08:17:03	Interna-Não programada-Meio ambiente-Vento	15000	159	33096	201,27	Base Fusível	MC20196
188	383	10	2024	13092	URU01	URU	0023921873	1	3	10/10/2024 07:01:42	10/10/2024 14:19:00	Interna-Não programada-Meio ambiente-Vento	220	3	9957	21,87	Estação Transformadora	CP13413
189	383	10	2024	13080	MIR04	MIR	0023921891	1	3	10/10/2024 07:05:27	10/10/2024 09:18:00	Interna-Não programada-Meio ambiente-Vento	15000	38	55034	83,95	Base Fusível	PD51471
190	383	10	2024	17184	CAM01	CAM	0023921895	1	3	10/10/2024 07:06:16	10/10/2024 11:13:00	Interna-Não programada-Meio ambiente-Vento	220	1	23839	4,11	Estação Transformadora	PD59611
191	383	10	2024	13035	EAR02	EAR	0023921919	1	3	10/10/2024 07:13:22	10/10/2024 09:26:00	Interna-Não programada-Meio ambiente-Arvore ou Vegetacao	15000	192	37809	424,43	Base Fusível	AR41809
192	383	10	2024	13098	VPA01	VPA	0023921933	1	3	10/10/2024 07:17:23	10/10/2024 13:43:00	Interna-Não programada-Meio ambiente-Descarga Atmosferica	15000	3	27229	19,28	Base Fusível	CG98565
193	383	10	2024	16389	NSA01	NSA	0023921945	1	3	10/10/2024 07:19:53	10/10/2024 14:50:28	Interna-Não programada-Meio ambiente-Vento	220	1	29699	7,51	Estação Transformadora	M465999
194	383	10	2024	13056	CAR03	CAR	0023921963	1	3	10/10/2024 07:20:51	10/10/2024 17:50:00	Interna-Não programada-Meio ambiente-Vento	15000	31	53917	325,06	Base Fusível	MC466928
195	383	10	2024	17184	SAF03	SAF	0023921965	1	3	10/10/2024 07:22:34	10/10/2024 11:08:00	Interna-Não programada-Meio ambiente-Arvore ou Vegetacao	220	2	23839	7,51	Estação Transformadora	PD57198
196	383	10	2024	17184	CAM02	CAM	0023921987	1	3	10/10/2024 07:25:07	10/10/2024 10:05:00	Interna-Não programada-Meio ambiente-Arvore ou Vegetacao	15000	165	23839	439,68	Base Fusível	PD59042
197	383	10	2024	13035	EAR02	EAR	0023922051	1	3	10/10/2024 07:39:56	10/10/2024 17:30:00	Interna-Não programada-Meio ambiente-Vento	220	1	37809	9,83	Estação Transformadora	AR40697
198	383	10	2024	13038	GOI01	GOI	0023922063	1	3	10/10/2024 07:42:46	11/10/2024 16:08:00	Interna-Não programada-Meio ambiente-Vento	220	1	23904	32,42	Estação Transformadora	C359437
199	383	10	2024	16388	CAB02	CAB	BA03004724	1	3	10/10/2024 07:43:33	10/10/2024 11:04:00	Interna-Não programada-Meio ambiente-Vento	15000	187	16400	624,74	Base Fusível	MC470449
200	383	10	2024	13087	SJA03	SJA	0023921673	1	3	10/10/2024 07:45:00	10/10/2024 08:07:36	Interna-Não programada-Meio ambiente-Vento	220	33	16747	12,43		
201	383	10	2024	13069	POT03	POT	0023922087	1	3	10/10/2024 07:45:45	10/10/2024 10:49:57	Interna-Não programada-Meio ambiente-Vento	220	4	25239	12,28	Estação Transformadora	C371770
202	383	10	2024	17184	SAF01	SAF	0023922099	1	3	10/10/2024 07:48:33	10/10/2024 16:28:07	Interna-Não programada-Meio ambiente-Arvore ou Vegetacao	15000	46	23839	398,33	Base Fusível	PD5665
203	383	10	2024	13098	VPA02	VPA	BA03004758	1	3	10/10/2024 07:59:38	10/10/2024 08:03:54	Interna-Não programada-Meio ambiente-Vento	15000	159	27229	11,31	Religadora Automática	CG540107
204	383	10	2024	13098	VPA02	VPA	BA03004758	1	3	10/10/2024 07:59:38	10/10/2024 08:05:43	Interna-Não programada-Meio ambiente-Vento	15000	1136	27229	115,18	Religadora Automática	CG54246
205	383	10	2024	13098	VPA02	VPA	BA03004758	1	3	10/10/2024 07:59:38	10/10/2024 13:30:59	Interna-Não programada-Meio ambiente-Vento	15000	28	27229	154,63	Religadora Automática	CG54262
206	383	10	2024	13098	VPA02	VPA	BA03004758	1	3	10/10/2024 07:59:38	10/10/2024 13:30:59	Interna-Não programada-Meio ambiente-Vento	15000	79	27229	436,28	Religadora Automática	CG54262
207	383	10	2024	13098	VPA02	VPA	BA03004758	1	3	10/10/2024 07:59:38	10/10/2024 15:16:00	Interna-Não programada-Meio ambiente-Vento	15000	44	27229	320,00	Religadora Automática	CG54284
208	383	10	2024	13098	VPA02	VPA	BA03004758	1	3	10/10/2024 07:59:38	10/10/2024 22:45:00	Interna-Não programada-Meio ambiente-Vento	15000	8	27229	118,05	Religadora Automática	CG54284
209	383	10	2024	13098	VPA01	VPA	0023922171	1	3	10/10/2024 08:00:18	10/10/2024 15:50:00	Interna-Não programada-Meio ambiente-Descarga Atmosferica	220	1	27229	7,83	Estação Transformadora	T533986
210	383	10	2024	17187	VIV03	VIV	0023922177	1	3	10/10/2024 08:01:51	10/10/2024 10:27:23	Interna-Não programada-Meio ambiente-Vento	220	3	30862	7,28	Estação Transformadora	M471150

Item	Agente	Mês_Competência	Ano_Competência	Código Conjunto	Alimentador	Subestação	Número Ordem Interrupção	Cód Tipo Interrupção	Cód Motivo Expurgo	Data Hora Início Interrupção	Data Hora Restabilização	Fato Gerador	Nível Tensão	Qtd Consumidoras Atingidas	Núm Consumidores Conjunto	CHI	Dispositivo	Elemento Resp.
211	383	10	2024	13034	DIC14	DIC	0023922199	1	3	10/10/2024 08:04:24	11/10/2024 14:19:00	Interna-Não programada-Meio ambiente-Vento	15000	2	89056	60,49	Base Fusível	CP360547
212	383	10	2024	13034	DIC15	DIC	0023922251	1	3	10/10/2024 08:11:33	10/10/2024 09:50:00	Interna-Não programada-Meio ambiente-Vento	220	7	89056	11,49	Estação Transformadora	CP14407
213	383	10	2024	17186	MOB05	MOB	0023922267	1	3	10/10/2024 08:13:19	11/10/2024 18:38:00	Interna-Não programada-Meio ambiente-Vento	220	2	40307	68,82	Estação Transformadora	C357100
214	383	10	2024	13034	DIC15	DIC	0023922305	1	3	10/10/2024 08:17:19	10/10/2024 12:00:00	Interna-Não programada-Meio ambiente-Vento	220	1	89056	3,71	Estação Transformadora	C359201
215	383	10	2024	13052	ITR02	ITR	0023922307	1	3	10/10/2024 08:17:39	11/10/2024 11:11:10	Interna-Não programada-Meio ambiente-Arvore ou Vegetacao	15000	88	53637	2366,49	Base Fusível	IT10132
216	383	10	2024	13080	SAP04	SAP	0023922327	1	3	10/10/2024 08:20:22	10/10/2024 10:48:00	Interna-Não programada-Meio ambiente-Vento	220	1	55034	2,46	Estação Transformadora	D520183
217	383	10	2024	16393	BJD03	BJD	0023922329	1	3	10/10/2024 08:20:25	10/10/2024 10:34:00	Interna-Não programada-Meio ambiente-Arvore ou Vegetacao	15000	13	22202	28,94	Base Fusível	CG54870
218	383	10	2024	17184	SAF01	SAF	0023922343	1	3	10/10/2024 08:21:00	10/10/2024 23:47:47	Interna-Não programada-Meio ambiente-Descarga Atmosferica	220	1	23839	15,45	Estação Transformadora	PD57318
219	383	10	2024	13052	ITR03	ITR	0023922337	1	3	10/10/2024 08:21:36	10/10/2024 12:40:00	Interna-Não programada-Meio ambiente-Vento	15000	5	53637	21,53	Base Fusível	IT11228
220	383	10	2024	13076	RDO07	RDO	0023922347	1	3	10/10/2024 08:22:02	10/10/2024 09:30:00	Interna-Não programada-Meio ambiente-Vento	15000	119	57478	134,80	Base Fusível	MC473386
221	383	10	2024	13056	MAC08	MAC	0023922361	1	3	10/10/2024 08:22:37	10/10/2024 20:00:00	Interna-Não programada-Meio ambiente-Vento	220	3	53917	34,87	Estação Transformadora	T20038
222	383	10	2024	13028	CAF06	CAF	0023922365	1	3	10/10/2024 08:22:40	11/10/2024 02:00:04	Interna-Não programada-Meio ambiente-Vento	220	1	53059	17,62	Estação Transformadora	F632091
223	383	10	2024	13034	DIC13	DIC	0023922369	1	3	10/10/2024 08:22:55	13/10/2024 22:03:45	Interna-Não programada-Meio ambiente-Vento	220	2	89056	171,36	Estação Transformadora	CP15652
224	383	10	2024	13071	POC06	POC	0023922381	1	3	10/10/2024 08:23:32	10/10/2024 10:27:13	Interna-Não programada-Meio ambiente-Vento	220	1	67663	2,06	Estação Transformadora	CF45626
225	383	10	2024	17187	ROL02	ROL	BA03004768	1	3	10/10/2024 08:24:25	10/10/2024 11:47:54	Interna-Não programada-Meio ambiente-Arvore ou Vegetacao	15000	95	30862	322,18	Religadora Automática	MC26602
226	383	10	2024	17187	ROL02	ROL	BA03004768	1	3	10/10/2024 08:24:25	10/10/2024 11:48:15	Interna-Não programada-Meio ambiente-Arvore ou Vegetacao	15000	26	30862	88,33	Religadora Automática	MC21790
227	383	10	2024	17187	ROL02	ROL	BA03004768	1	3	10/10/2024 08:24:25	10/10/2024 15:58:01	Interna-Não programada-Meio ambiente-Arvore ou Vegetacao	15000	122	30862	922,32	Religadora Automática	MC472493
228	383	10	2024	13022	BAX02	BAX	0023922435	1	3	10/10/2024 08:26:22	10/10/2024 11:10:00	Interna-Não programada-Meio ambiente-Vento	15000	1	54022	2,73	Jumper	U01990
229	383	10	2024	13027	BUZ04	BUZ	0023922549	1	3	10/10/2024 08:31:26	10/10/2024 11:50:09	Interna-Não programada-Meio ambiente-Vento	15000	244	31529	808,11	Religadora Automática	CF639223
230	383	10	2024	17186	SER02	SER	0023922465	1	3	10/10/2024 08:32:00	11/10/2024 11:33:56	Interna-Não programada-Meio ambiente-Vento	220	1	40307	27,03	Estação Transformadora	CP14275
231	383	10	2024	13094	BUE02	BUE	0023922489	1	3	10/10/2024 08:33:57	10/10/2024 12:33:03	Interna-Não programada-Meio ambiente-Vento	220	2	28989	7,97	Estação Transformadora	C358122
232	383	10	2024	13080	ITC03	ITC	BA03004780	1	3	10/10/2024 08:43:13	10/10/2024 08:47:06	Interna-Não programada-Meio ambiente-Vento	15000	1095	55034	70,87	Religadora Automática	PD51125
233	383	10	2024	13080	ITC03	ITC	BA03004780	1	3	10/10/2024 08:43:13	10/10/2024 08:52:44	Interna-Não programada-Meio ambiente-Vento	15000	418	55034	66,30	Religadora Automática	PD51125
234	383	10	2024	13094	CRM02	CRM	0023922581	1	3	10/10/2024 08:43:57	10/10/2024 13:20:00	Interna-Não programada-Meio ambiente-Vento	15000	3	28989	13,80	Base Fusível	CP356811
235	383	10	2024	13052	ITR04	ITR	0023922585	1	3	10/10/2024 08:44:09	10/10/2024 10:51:00	Interna-Não programada-Meio ambiente-Descarga Atmosferica	220	11	53637	23,26	Estação Transformadora	IT10665
236	383	10	2024	13027	BUZ01	BUZ	0023922609	1	3	10/10/2024 08:44:47	11/10/2024 05:47:00	Interna-Não programada-Meio ambiente-Vento	220	19	31529	399,70	Estação Transformadora	CF44344
237	383	10	2024	17185	SPA05	SPA	0023933435	1	3	10/10/2024 08:45:02	11/10/2024 14:00:00	Interna-Não programada-Meio ambiente-Vento	15000	1	37369	29,25	Base Fusível	CF44607
238	383	10	2024	13087	SJA02	SJA	0023922643	1	3	10/10/2024 08:45:54	10/10/2024 11:21:33	Interna-Não programada-Meio ambiente-Vento	15000	13	16747	33,72	Base Fusível	SG59426
239	383	10	2024	13076	RDO05	RDO	0023922671	1	3	10/10/2024 08:50:30	10/10/2024 13:10:43	Interna-Não programada-Meio ambiente-Vento	220	1	57478	4,34	Estação Transformadora	MC23951
240	383	10	2024	13080	ITC03	ITC	BA03004780	1	3	10/10/2024 08:52:41	10/10/2024 11:50:05	Interna-Não programada-Meio ambiente-Vento	15000	222	55034	656,38	Religadora Automática	PD51125
241	383	10	2024	13061	NAT03	NAT	0023922725	1	3	10/10/2024 08:54:30	10/10/2024 13:09:00	Interna-Não programada-Meio ambiente-Arvore ou Vegetacao	15000	4	22289	16,97	Base Fusível	IT440672
242	383	10	2024	13071	POC07	POC	0023922745	1	3	10/10/2024 08:56:36	10/10/2024 11:16:00	Interna-Não programada-Meio ambiente-Vento	220	1	67663	2,32	Estação Transformadora	F634621
243	383	10	2024	13022	BAX08	BAX	0023922763	1	3	10/10/2024 08:58:05	10/10/2024 19:47:36	Interna-Não programada-Meio ambiente-Vento	220	3	54022	32,48	Estação Transformadora	AR47021
244	383	10	2024	13088	TAM10	TAM	0023922773	1	3	10/10/2024 08:58:48	10/10/2024 13:25:36	Interna-Não programada-Meio ambiente-Vento	220	1	46452	4,45	Estação Transformadora	F632058
245	383	10	2024	13087	SJA02	SJA	0023922779	1	3	10/10/2024 08:59:42	10/10/2024 18:37:09	Interna-Não programada-Meio ambiente-Vento	15000	34	16747	327,22	Jumper	SG59105
246	383	10	2024	16393	BRL01	BRL	0023922783	1	3	10/10/2024 09:00:05	10/10/2024 16:38:00	Interna-Não programada-Meio ambiente-Arvore ou Vegetacao	15000	5	22202	38,16	Base Fusível	CG534201
247	383	10	2024	13052	ITR08	ITR	0023922793	1	3	10/10/2024 09:01:25	10/10/2024 10:30:00	Interna-Não programada-Meio ambiente-Descarga Atmosferica	15000	13	53637	19,19	Base Fusível	IT436945
248	383	10	2024	13034	DIC02	DIC	0023922807	1	3	10/10/2024 09:02:26	11/10/2024 18:25:00	Interna-Não programada-Meio ambiente-Vento	220	1	89056	33,38	Estação Transformadora	CP13000
249	383	10	2024	13080	ITC03	ITC	BA03004802	1	3	10/10/2024 09:04:39	10/10/2024 10:44:16	Interna-Não programada-Meio ambiente-Vento	15000	279	55034	463,22	Religadora Automática	PD525753
250	383	10	2024	13080	ITC03	ITC	BA03004802	1	3	10/10/2024 09:04:39	10/10/2024 18:05:14	Interna-Não programada-Meio ambiente-Vento	15000	119	55034	1072,16	Religadora Automática	PD525753
251	383	10	2024	13080	ITC03	ITC	BA03004802	1	3	10/10/2024 09:04:39	10/10/2024 20:58:00	Interna-Não programada-Meio ambiente-Vento	15000	35	55034	416,12	Base Fusível	PD56096
252	383	10	2024	13080	ITC03	ITC	BA03004802	1	3	10/10/2024 09:04:39	10/10/2024 20:59:00	Interna-Não programada-Meio ambiente-Vento	15000	7	55034	83,34	Base Fusível	PD56818
253	383	10	2024	13080	ITC03	ITC	BA03004758	1	3	10/10/2024 09:05:27	10/10/2024 11:11:28	Interna-Não programada-Meio ambiente-Vento	15000	37	55034	77,71	Religadora Automática	CG54246
254	383	10	2024	13080	ITC03	ITC	BA03004758	1	3	10/10/2024 09:05:27	10/10/2024 13:06:17	Interna-Não programada-Meio ambiente-Vento	15000	381	55034	1529,29	Religadora Automática	CG54503
255	383	10	2024	13098	VPA02	VPA	BA03004758	1	3	10/10/2024 09:05:27	10/10/2024 09:26:42	Interna-Não programada-Meio ambiente-Vento	15000	159	27229	56,31	Disjuntor Média	VPA02
256	383	10	2024	13098	VPA02	VPA	BA03004758	1	3	10/10/2024 09:05:27	10/10/2024 10:01:05	Interna-Não programada-Meio ambiente-Vento	15000	203	27229	188,23	Religadora Automática	CG54246
257	383	10	2024	13098	VPA02	VPA	BA03004758	1	3	10/10/2024 09:05:27	10/10/2024 11:11:28	Interna-Não programada-Meio ambiente-Vento	15000	933	27229	1959,56	Religadora Automática	CG54246
258	383	10	2024	13092	URU02	URU	0023922857	1	3	10/10/2024 09:06:09	11/10/2024 11:25:40	Interna-Não programada-Meio ambiente-Vento	220	3	9957	78,98	Estação Transformadora	C350695
259	383	10	2024	16389	NSA04	NSA	0023922859	1	3	10/10/2024 09:06:22	10/10/2024 16:00:00	Interna-Não programada-Meio ambiente-Vento	220	1	29699	6,89	Estação Transformadora	T468255
260	383	10	2024	13035	EAR06	EAR	0023922937	1	3	10/10/2024 09:16:07	10/10/2024 14:57:25	Interna-Não programada-Meio ambiente-Vento	220	1	37809	5,69	Estação Transformadora	AR60017
261	383	10	2024	13052	ITR02	ITR	0023922947	1	3	10/10/2024 09:16:36	10/10/2024 12:00:00	Interna-Não programada-Meio ambiente-Descarga Atmosferica	220	3	53637	8,17	Estação Transformadora	IT40954
262	383	10	2024	17184	CAM02	CAM	BA03004810	1	3	10/10/2024 09:19:48	10/10/2024 11:32:59	Interna-Não programada-Meio ambiente-Arvore ou Vegetacao	15000	887	23839	1968,89	Religadora Automática	PD50705
263	383	10	2024	17184	CAM02	CAM	BA03004810	1	3	10/10/2024 09:19:48	10/10/2024 11:53:42	Interna-Não programada-Meio ambiente-Arvore ou Vegetacao	15000	53	23839	135,95	Religadora Automática	PD50705
264	383	10	2024	13032	CMB01	CMB	0023923047	1	3	10/10/2024 09:26:13	11/10/2024 08:28:00	Interna-Não programada-Meio ambiente-Arvore ou Vegetacao	15000	7	11503	161,21	Base Fusível	MC470052
265	383	10	2024	13069	POT05	POT	0023923091	1	3	10/10/2024 09:29:09	10/10/2024 12:56:36	Interna-Não programada-Meio ambiente-Vento	220	1	25239	3,46	Estação Transformadora	C354053
266	383	10	2024	13055	TRM02	TRM	0023923131	1	3	10/10/2024 09:33:24	10/10/2024 13:12:00	Interna-Não programada-Meio ambiente-Vento	15000	11	16864	40,08	Base Fusível	CG24143
267	383	10	2024	17184	SAF01	SAF	BA03004832	1	3	10/10/2024 09:36:26	10/10/2024 11:07:55	Interna-Não programada-Meio ambiente-Arvore ou Vegetacao	15000	47	23839	71,66	Religadora Automática	PD57720
268	383	10	2024	17184	SAF01	SAF	BA03004832	1	3	10/10/2024 09:36:26	10/10/2024 12:59:49	Interna-Não programada-Meio ambiente-Arvore ou Vegetacao	15000	271	23839	918,61	Religadora Automática	PD57901
269	383	10	2024	13017	ARA05	ARA	0023923175	1	3	10/10/2024 09:37:27	10/10/2024 11:56:49	Interna-Não programada-Meio ambiente-Vento	220	8	28184	18,58	Estação Transformadora	AR40416
270	383	10	2024	13032	CMB01	CMB	0023923199	1	3	10/10/2024 09:38:15	11/10/2024 09:40:00	Interna-Não programada-Meio ambiente-Vento	220	1	11503	24,03	Estação Transformadora	T20742
271	383	10	2024	13088	TAM03	TAM	0023923205	1	3	10/10/2024 09:38:28	10/10/2024 13:00:00	Interna-Não programada-Meio ambiente-Vento	220	4	46452	13,44	Estação Transformadora	F635751
272	383	10	2024	13080	SAP04	SAP	0023923259	1	3	10/10/2024 09:42:32	10/10/2024 22:32:20	Interna-Não programada-Meio ambiente-Descarga Atmosferica	220	4	55034	51,32	Estação Transformadora	PD51434
273	383	10	2024	13056	MAC01	MAC	BA03004840	1	3	10/10/2024 09:44:36	10/10/2024 09:48:08	Interna-Não programada-Meio ambiente-Vento	15000	1474	53917	86,80	Religadora Automática	MC28524
274	383	10	2024	13056	MAC01	MAC	BA03004840	1	3	10/10/2024 09:44:36	10/10/2024 10:03:53	Interna-Não programada-Meio ambiente-Vento	15000	563	53917	180,94	Religadora Automática	MC28524
275	383	10	2024	13028	CAF02	CAF	0023923287	1	3	10/10/2024 09:44:51	10/10/2024 18:18:00	Interna-Não programada-Meio ambiente-Vento	220	16	53059	136,84	Estação Transformadora	CF44390
276	383	10	2024	13080	ITC04	ITC	0023923293	1	3	10/10/2024 09:45:27	10/10/2024 13:39:00	Interna-Não programada-Meio ambiente-Arvore ou Vegetacao	15000	20	55034	77,85	Base Fusível	PD56762
277	383	10	2024	17186	OUT02	OUT	BA03004424	1	3	10/10/2024 09:50:54	10/10/2024 10:32:29	Interna-Não programada-Meio ambiente-Vento	15000	645	40307	447,02	Disjuntor Média	OUT02
278	383	10	2024	13035	EAR01	EAR	0023923385	1	3	10/10/2024 09:54:31	11/10/2024 02:15:01	Interna-Não programada-Meio ambiente-Vento	220	1	37809	16,34	Estação Transformadora	AR62387
279	383	10	2024	13034	DIC06	DIC	0023923389	1	3	10/10/2024 09:54:45	11/10/2024 11:40:00	Interna-Não programada-Meio ambiente-Vento	220	1	89056	25,75	Estação Transformadora	CP30405
280	383	10	2024	13071	POC07	POC	0023923393	1	3	10/10/2024 09:54:47	10/10/2024 12:11:31	Interna-Não programada-Meio ambiente-Vento	220	1	67663	2,28	Estação Transformadora	F636430
281	383	10	2024	13088	TAM06	TAM	0023923423	1	3	10/10/2024 09:58:00	10/10/2024 12:34:00	Interna-Não programada-Meio ambiente-Vento	220	2	46452	5,20	Estação Transformadora	F633982
282	383	10	2024	13048	ITL01	ITL	0023923457	1	3	10/10/2024 10:01:00	10/10/2024 12:47:00	Interna-Não programada-Meio ambiente-Arvore ou Vegetacao	220	44	9894	121,73	Estação Transformadora	IT14029
283	383	10	2024	13080	SAP03	SAP	0023923497	1	3	10/10/2024 10:01:17	10/10/2024 14:30:00	Interna-Não programada-Meio ambiente-Vento	15000	1	55034	4,48	Base Fusível	PD520912
284	383	10	2024	13092	URU01	URU	BA03004880	1	3	10/10/2024 10:02:14	10/10/2024 15:45:56	Interna-Não programada-Meio ambiente-Vento	15000	1	9957	5,73	Religadora Automática	CP18584
285	383	10	2024	17186	SER01	SER	BA03004880	1	3	10/10/2024 10:02:14	10/10/2024 11:22:11	Interna-Não programada-Meio ambiente-Vento	15000	29	40307	38,64	Religadora Automática	CP18584
286	383	10	2024	17186	SER01	SER	BA03004880	1	3	10/10/2024 10:02:14	10/10/2024 12:31:21	Interna-Não programada-Meio ambiente-Vento	15000	139	40307	345,45	Religadora Automática	CP18584
287	383	10	2024	17186	SER01	SER	BA03004880	1	3	10/10/2024 10:02:14	10/10/2024 15:45:56	Interna-Não programada-Meio ambiente-Vento	15000	4	40307	22,91	Religadora Automática	CP18584
288	383	10	2024	13061	NAT02	NAT	0023923477	1	3	10/10/2024 10:02:40	10/10/2024 12:56:00	Interna-Não programada-Meio ambiente-Arvore ou Vegetacao	15000	4	22289	11,56	Base Fusível	IT436350
289	383	10	2024	13056	MAC01	MAC	BA03004840	1	3	10/10/2024 10:02:48	10/10/2024 10:28:58	Interna-Não programada-Meio ambiente-Vento	15000	579	53917	252,51	Religadora Automática	MC477523
290	383	10	2024	13056	MAC01	MAC	BA03004840	1	3	10/10/2024 10:02:48	10/10/2024 12:55:00	Interna-Não programada-Meio ambiente-Vento	15000	466	53917	1337,42	Religadora Automática	MC474488
291	383	10	2024	13098	VPA01	VPA	0023923505	1	3	10/10/2024 10:04:16	10/10/2024 23:04:00	Interna-Não programada-Meio ambiente-Descarga Atmosferica	220	2	27229	25,99	Estação Transformadora	CG99888
292	383	10	2024	13076	RDO04	RDO	0023923509	1	3	10/10/2024 10:04:25	10/10/2024 13:00:00	Interna-Não programada-Meio ambiente-Vento	220	2	57478	5,85	Estação Transformadora	M455347
293	383	10	2024	13056	QUI01	QUI	0023923527	1	3	10/10/2024 10:06:27	10/10/2024 18:35:01	Interna-Não programada-Meio ambiente-Vento	15000	1	53917	8,48	Religadora Automática	MC476550
294	383	10	2024	13080	ITC03	ITC	0023923531	1	3	10/10/2024 10:06:38	10/10/2024 16:18:31	Interna-Não programada-Meio ambiente-Vento	15000	23	55034	142,56	Base Fusível	PD56721
295	383	10	2024	13080	ITC03	ITC	0023923531	1	3	10/10/2024 10:06:38	10/10/2024 22:13:44	Interna-Não programada-Meio ambiente-Vento	15000	80	55034	969,47	Chave Unipolar	PD56794
296	383	10	2024	13080	ITC03	ITC	0023923531	1	3	10/10/2024 10:06:38	11/10/2024 17:13:00	Interna-Não programada-Meio ambiente-Vento	15000	10	55034	311,06	Chave Unipolar	PD56794
297	383	10	2024	16393	BJD03	BJD	0023922329	1	3	10/10/2024 10:10:00	10/10/2024 10:34:00	Interna-Não programada-Meio ambiente-Arvore ou Vegetacao	15000	2	22202	0,80		
298	383	10	2024	13033	BOI02	BOI	0023921607	1	3	10/10/2024 10:13:00	10/10/2024 10:30:00	Interna-Não programada-Meio ambiente-Arvore ou Vegetacao	15000	1	18156	0,28		
299	383	10	2024	13048	ITL01	ITL	0023923621	1	3	10/10/2024 10:14:33	11/10/2024 00:08:00	Interna-Não programada-Meio ambiente-Vento	15000	5	9894	69,45	Base Fusível	IT49143
300	383	10	2024	13052	ITR03	ITR	BA03004892	1	3	10/10/2024 10:20:15	10/10/2024 16:17:59	Interna-Não programada-Meio ambiente-Vento	15000	30	53637	178,87	Chave Unipolar	IT449929
301	383	10	2024	13088	TAM06	TAM	0023928631	1	3	10/10/2024 10:22:17	10/10/2024 19:23:49	Interna-Não programada-Meio ambiente-Vento	220	1	46452	9,03	Estação Transformadora	F638108
302	383	10	2024	16393	BJD03	BJD	0023923693	1	3	10/10/2024 10:23:45	10/10/2024 18:12:34	Interna-Não programada-Meio ambiente-Arvore ou Vegetacao	220	5	22202	39,07	Estação Transformadora	CG9766
303	383	10	2024	13028	CAF01	CAF	0023923709	1	3	10/10/2024 10:25:03	10/10/2024 13:31:00	Interna-Não programada-Meio ambiente-Vento	220	3	53059	9,30	Estação Transformadora	CF44564
304	383	10	2024	13084	AÇU112	AÇU	BA03004904	1	3	10/10/2024 10:30:06	10/10/2024 12:05:07	Interna-Não programada-Meio ambiente-Vento	15000	167	19682	264,46		
305	383	10	2024	13084	AÇU112	AÇU	BA03004904	1	3	10/10/2024 10:30:06	10/10/2024 12:05:07	Interna-Não programada-Meio ambiente-Vento	15000	288	19682	456,08		
306	383	10	2024	13084	AÇU112	AÇU	BA03004904	1	3	10/10/2024 10:30:06	10/10/2024 16:36:46	Interna-Não programada-Meio ambiente-Vento	15000	162	19682	990,00		
307	383	10	2024	13084	AÇU112	AÇU	BA03004904	1	3	10/10/2024 10:30:06	10/10/2024 21:03:44	Interna-Não programada-Meio ambiente-Vento	15000	19	19682	200,65		
308	383	10	2024	13084	AÇU112	AÇU	BA03004904	1	3	10/10/2024 10:30:06	10/10/2024 21:19:01	Interna-Não programada-Meio ambiente-Vento	15000	35	19682	378,53		
309	383	10	2024	13084	AÇU113	AÇU	BA03004904	1	3	10/10/2024 10:30:06	10/10/2024 10:41:23	Interna-Não programada-Meio ambiente-Vento	15000	183	19682	34,41		
310	383	10	2024	13084	BXG02	BXG	BA03004904	1	3	10/10/2024 10:30:06	10/10/2024 10:41:23	Interna-Não programada-Meio ambiente-Vento	15000	1317	19682	247,67	Disjuntor Média	BXG02
311	383	10	2024	17185	SPA01	SPA	0023923765	1	3	10/10/2024 10:30:31	10/10/2024 13:14:00	Interna-Não programada-Meio ambiente-Vento	220	1	37369	2,72	Estação Transformadora	CF44463
312	383	10	2024	13048	ITL03	ITL	0023923791	1	3	10/10/2024 10:32:33	10/10/2024 13:18:00	Interna-Não programada-Meio ambiente-Vento	15000	35	9894	96,51	Base Fusível	IT444390
313	383	10	2024	13033	BOI03	BOI	0023923801	1	3	10/10/2024 10:33:42	11/10/2024 18:43:00	Interna-Não programada-Meio ambiente-Arvore ou Vegetacao	220	1	18156	32,16	Estação Transformadora	IT47988
314	383	10	2024	13084	AÇU114	AÇU	0023935345	1	3	10/10/2024 10:36:29	11/10/2024 12:44:00	Interna-Não programada-Meio ambiente-Vento	15000	6	19682	156,75		
315	383	10	2024	13092	URU01	URU	0023917169	1	3	10/10/2024 10:37:49	10/10/2024 14:00:00	Interna-Não programada-Meio ambiente-Arvore ou Vegetacao	15000	45	9957	151,64	Base Fusível	CP17452

Item	Agente	Mês_Competência	Ano_Competência	Código Conjunto	Alimentador	Subestação	Número Ordem Interrupção	Cód Tipo Interrupção	Cód Motivo Expurgo	Data Hora Início Interrupção	Data Hora Restabilização	Fato Gerador	Nível Tensão	Qtd Consumidoras Atingidas	Núm Consumidores Conjunto	CHI	Dispositivo	Elemento Resp.
316	383	10	2024	13092	URU01	URU	0023917169	1	3	10/10/2024 10:37:49	10/10/2024 14:15:00	Interna-Não programada-Meio ambiente-Arvore ou Vegetacao	15000	1	9957	3,62	Base Fusível	CP17452
317	383	10	2024	13080	MIR03	MIR	BA03004910	1	3	10/10/2024 10:41:36	10/10/2024 12:34:32	Interna-Não programada-Meio ambiente-Vento	15000	412	55034	775,48	Religadora Automática	PD51571
318	383	10	2024	13080	MIR03	MIR	BA03004910	1	3	10/10/2024 10:41:36	10/10/2024 15:23:20	Interna-Não programada-Meio ambiente-Vento	15000	4	55034	18,78	Religadora Automática	PD51571
319	383	10	2024	13069	POT01	POT	0023923893	1	3	10/10/2024 10:42:00	10/10/2024 15:02:00	Interna-Não programada-Meio ambiente-Vento	220	5	25239	21,67	Estação Transformadora	CP30574
320	383	10	2024	16393	BJD03	BJD	BA03004914	1	3	10/10/2024 10:43:00	10/10/2024 11:32:25	Interna-Não programada-Meio ambiente-Arvore ou Vegetacao	15000	223	22202	183,67	Religadora Automática	CG541040
321	383	10	2024	16393	BJD03	BJD	BA03004914	1	3	10/10/2024 10:43:00	10/10/2024 12:01:44	Interna-Não programada-Meio ambiente-Arvore ou Vegetacao	15000	1226	22202	1608,78	Religadora Automática	CG54456
322	383	10	2024	16393	BJD03	BJD	BA03004914	1	3	10/10/2024 10:43:00	10/10/2024 12:44:57	Interna-Não programada-Meio ambiente-Arvore ou Vegetacao	15000	398	22202	808,93	Religadora Automática	CG54050
323	383	10	2024	16393	BJD03	BJD	BA03004914	1	3	10/10/2024 10:43:00	10/10/2024 12:47:54	Interna-Não programada-Meio ambiente-Arvore ou Vegetacao	15000	75	22202	156,12	Religadora Automática	CG540650
324	383	10	2024	16393	BJD03	BJD	BA03004914	1	3	10/10/2024 10:43:00	10/10/2024 13:45:40	Interna-Não programada-Meio ambiente-Arvore ou Vegetacao	15000	7	22202	21,31	Religadora Automática	CG540650
325	383	10	2024	16393	BJD03	BJD	BA03004914	1	3	10/10/2024 10:43:00	10/10/2024 13:58:00	Interna-Não programada-Meio ambiente-Arvore ou Vegetacao	15000	61	22202	198,25	Religadora Automática	CG540185
326	383	10	2024	16393	BJD03	BJD	BA03004914	1	3	10/10/2024 10:43:00	10/10/2024 14:05:00	Interna-Não programada-Meio ambiente-Arvore ou Vegetacao	15000	29	22202	97,63	Chave Unipolar	CG54518
327	383	10	2024	13017	ARA06	ARA	0023923933	1	3	10/10/2024 10:48:21	11/10/2024 06:46:40	Interna-Não programada-Meio ambiente-Vento	220	1	28184	19,97	Estação Transformadora	AR62485
328	383	10	2024	16393	BJD02	BJD	0023924005	1	3	10/10/2024 10:50:04	10/10/2024 12:54:00	Interna-Não programada-Meio ambiente-Arvore ou Vegetacao	15000	8	22202	16,52	Base Fusível	CG534809
329	383	10	2024	13080	ITC03	ITC	0023923965	1	3	10/10/2024 10:51:14	11/10/2024 01:11:11	Interna-Não programada-Meio ambiente-Descarga Atmosferica	220	2	55034	28,67	Estação Transformadora	PD56176
330	383	10	2024	13098	VPA04	VPA	0023923989	1	3	10/10/2024 10:53:14	10/10/2024 15:06:09	Interna-Não programada-Meio ambiente-Arvore ou Vegetacao	15000	15	27229	63,23	Base Fusível	CG98240
331	383	10	2024	13052	ITR10	ITR	0023923993	1	3	10/10/2024 10:53:50	11/10/2024 15:43:00	Interna-Não programada-Meio ambiente-Vento	15000	13	53637	374,65	Base Fusível	IT10742
332	383	10	2024	13052	ITR10	ITR	0023923993	1	3	10/10/2024 10:53:54	10/10/2024 16:35:40	Interna-Não programada-Meio ambiente-Vento	15000	11	53637	62,66	Base Fusível	IT10911
333	383	10	2024	13043	IGB03	IGB	0023924007	1	3	10/10/2024 10:54:34	10/10/2024 13:19:32	Interna-Não programada-Meio ambiente-Vento	220	1	26080	2,42	Estação Transformadora	AR74368
334	383	10	2024	13055	TRM02	TRM	BA03004930	1	3	10/10/2024 10:57:19	10/10/2024 11:02:47	Interna-Não programada-Meio ambiente-Arvore ou Vegetacao	15000	137	16864	12,48	Religadora Automática	CG24081
335	383	10	2024	13055	TRM02	TRM	BA03004930	1	3	10/10/2024 10:57:19	10/10/2024 13:06:47	Interna-Não programada-Meio ambiente-Arvore ou Vegetacao	15000	161	16864	347,40	Religadora Automática	CG28000
336	383	10	2024	13098	VPA02	VPA	BA03004930	1	3	10/10/2024 10:57:19	10/10/2024 11:00:38	Interna-Não programada-Meio ambiente-Arvore ou Vegetacao	15000	89	27229	4,92	Religadora Automática	CG24090
337	383	10	2024	13098	VPA02	VPA	BA03004930	1	3	10/10/2024 10:57:19	10/10/2024 11:04:10	Interna-Não programada-Meio ambiente-Arvore ou Vegetacao	15000	911	27229	104,01	Religadora Automática	CG24081
338	383	10	2024	13098	VPA02	VPA	BA03004930	1	3	10/10/2024 10:57:19	10/10/2024 13:23:51	Interna-Não programada-Meio ambiente-Arvore ou Vegetacao	15000	134	27229	327,26	Religadora Automática	CG24081
339	383	10	2024	13098	VPA02	VPA	BA03004930	1	3	10/10/2024 10:57:19	10/10/2024 13:26:31	Interna-Não programada-Meio ambiente-Arvore ou Vegetacao	15000	57	27229	141,74	Religadora Automática	CG534598
340	383	10	2024	13094	VAS01	VAS	BA03004960	1	3	10/10/2024 11:00:16	10/10/2024 11:04:45	Interna-Não programada-Meio ambiente-Vento	15000	122	28989	9,12	Religadora Automática	CP367764
341	383	10	2024	13094	VAS01	VAS	BA03004960	1	3	10/10/2024 11:00:16	10/10/2024 11:08:14	Interna-Não programada-Meio ambiente-Vento	15000	571	28989	75,82	Religadora Automática	CP369872
342	383	10	2024	13094	VAS01	VAS	BA03004960	1	3	10/10/2024 11:00:16	10/10/2024 11:44:56	Interna-Não programada-Meio ambiente-Vento	15000	525	28989	390,83	Religadora Automática	CP366405
343	383	10	2024	13094	VAS01	VAS	BA03004960	1	3	10/10/2024 11:00:16	10/10/2024 12:20:12	Interna-Não programada-Meio ambiente-Vento	15000	292	28989	389,01	Disjuntor Média	VAS01
344	383	10	2024	13094	VAS01	VAS	BA03004960	1	3	10/10/2024 11:00:16	10/10/2024 13:11:00	Interna-Não programada-Meio ambiente-Vento	15000	61	28989	132,91	Religadora Automática	CP367925
345	383	10	2024	13094	VAS01	VAS	BA03004960	1	3	10/10/2024 11:00:16	10/10/2024 17:39:15	Interna-Não programada-Meio ambiente-Vento	15000	165	28989	1097,20	Religadora Automática	CP371920
346	383	10	2024	13094	VAS02	VAS	BA03004960	1	3	10/10/2024 11:00:16	10/10/2024 11:04:45	Interna-Não programada-Meio ambiente-Vento	15000	332	28989	24,81	Religadora Automática	CP367764
347	383	10	2024	13094	VIN01	VIN	BA03004960	1	3	10/10/2024 11:00:16	10/10/2024 11:04:45	Interna-Não programada-Meio ambiente-Vento	15000	88	28989	6,58	Religadora Automática	CP367764
348	383	10	2024	13094	VIN04	VIN	BA03004960	1	3	10/10/2024 11:00:16	10/10/2024 11:04:45	Interna-Não programada-Meio ambiente-Vento	15000	28	28989	2,09	Religadora Automática	CP367764
349	383	10	2024	13098	VPA02	VPA	BA03004758	1	3	10/10/2024 11:00:41	10/10/2024 13:06:17	Interna-Não programada-Meio ambiente-Vento	15000	89	27229	186,31	Religadora Automática	CG54503
350	383	10	2024	13098	VPA01	VPA	BA03004844	1	3	10/10/2024 11:01:35	10/10/2024 11:05:09	Interna-Não programada-Meio ambiente-Arvore ou Vegetacao	15000	686	27229	40,78	Religadora Automática	CG54834
351	383	10	2024	13098	VPA01	VPA	BA03004844	1	3	10/10/2024 11:01:35	10/10/2024 11:09:40	Interna-Não programada-Meio ambiente-Arvore ou Vegetacao	15000	247	27229	33,28	Religadora Automática	CG54070
352	383	10	2024	13098	VPA01	VPA	BA03004844	1	3	10/10/2024 11:01:35	10/10/2024 11:09:55	Interna-Não programada-Meio ambiente-Arvore ou Vegetacao	15000	92	27229	12,78	Religadora Automática	CG54520
353	383	10	2024	13098	VPA01	VPA	BA03004844	1	3	10/10/2024 11:01:35	10/10/2024 12:32:40	Interna-Não programada-Meio ambiente-Arvore ou Vegetacao	15000	66	27229	100,19	Religadora Automática	CG54096
354	383	10	2024	13084	FAR01	FAR	0023924097	1	3	10/10/2024 11:04:29	10/10/2024 19:38:00	Interna-Não programada-Meio ambiente-Arvore ou Vegetacao	15000	81	19682	693,25	Base Fusível	CP358368
355	383	10	2024	16393	BJD03	BJD	0023924105	1	3	10/10/2024 11:05:48	10/10/2024 16:32:00	Interna-Não programada-Meio ambiente-Descarga Atmosferica	15000	80	22202	434,93	Base Fusível	CG98479
356	383	10	2024	13094	VAS01	VAS	BA03004580	1	3	10/10/2024 11:06:33	10/10/2024 11:09:40	Interna-Não programada-Meio ambiente-Vento	15000	122	28989	6,34	Religadora Automática	CP18559
357	383	10	2024	13094	VAS02	VAS	BA03004580	1	3	10/10/2024 11:06:33	10/10/2024 11:09:40	Interna-Não programada-Meio ambiente-Vento	15000	332	28989	17,25	Religadora Automática	CP18559
358	383	10	2024	13094	VIN01	VIN	BA03004580	1	3	10/10/2024 11:06:33	10/10/2024 11:09:40	Interna-Não programada-Meio ambiente-Vento	15000	88	28989	4,57	Religadora Automática	CP18559
359	383	10	2024	13094	VIN04	VIN	BA03004580	1	3	10/10/2024 11:06:33	10/10/2024 11:09:40	Interna-Não programada-Meio ambiente-Vento	15000	55	28989	2,86	Religadora Automática	CP18559
360	383	10	2024	13019	ARC02	ARC	0023924155	1	3	10/10/2024 11:09:12	10/10/2024 16:06:38	Interna-Não programada-Meio ambiente-Vento	15000	284	14764	1407,85	Base Fusível	CF44822
361	383	10	2024	17186	OUT02	OUT	BA03004424	1	3	10/10/2024 11:10:28	10/10/2024 11:56:38	Interna-Não programada-Meio ambiente-Vento	15000	645	40307	496,29	Disjuntor Média	OUT02
362	383	10	2024	13034	DIC06	DIC	0023924211	1	3	10/10/2024 11:14:16	10/10/2024 15:12:00	Interna-Não programada-Meio ambiente-Vento	220	1	89056	3,96	Estação Transformadora	CP31163
363	383	10	2024	13022	BAX07	BAX	0023924235	1	3	10/10/2024 11:16:55	10/10/2024 13:06:00	Interna-Não programada-Meio ambiente-Vento	220	3	54022	5,45	Estação Transformadora	AR42257
364	383	10	2024	13069	MAL01	MAL	0023924271	1	3	10/10/2024 11:19:43	11/10/2024 15:15:00	Interna-Não programada-Meio ambiente-Arvore ou Vegetacao	15000	18	25239	502,58	Base Fusível	CP17858
365	383	10	2024	13069	MAL01	MAL	0023924271	1	3	10/10/2024 11:19:43	11/10/2024 15:21:00	Interna-Não programada-Meio ambiente-Arvore ou Vegetacao	15000	7	25239	196,15	Base Fusível	CP17858
366	383	10	2024	17186	MOB05	MOB	BA03004486	1	3	10/10/2024 11:20:08	10/10/2024 12:00:35	Interna-Não programada-Meio ambiente-Vento	15000	8	40307	5,39	Religadora Automática	CP368686
367	383	10	2024	13056	QUI01	QUI	0023923527	1	3	10/10/2024 11:21:43	10/10/2024 18:35:01	Interna-Não programada-Meio ambiente-Vento	15000	162	53917	1169,91	Religadora Automática	MC476550
368	383	10	2024	13094	SAR01	SAR	0023924303	1	3	10/10/2024 11:23:06	12/10/2024 09:15:00	Interna-Não programada-Meio ambiente-Arvore ou Vegetacao	15000	1	28989	45,86	Base Fusível	CP353761
369	383	10	2024	13034	DIC06	DIC	0023924305	1	3	10/10/2024 11:23:24	10/10/2024 15:00:00	Interna-Não programada-Meio ambiente-Vento	220	1	89056	3,61	Estação Transformadora	CP13244
370	383	10	2024	13094	VAS02	VAS	0023924307	1	3	10/10/2024 11:23:31	10/10/2024 16:40:00	Interna-Não programada-Meio ambiente-Arvore ou Vegetacao	15000	10	28989	52,75	Base Fusível	CE50767
371	383	10	2024	13017	ARA06	ARA	0023924319	1	3	10/10/2024 11:24:39	11/10/2024 15:22:01	Interna-Não programada-Meio ambiente-Vento	220	1	28184	27,96	Estação Transformadora	AR40792
372	383	10	2024	13027	BUZ05	BUZ	0023924321	1	3	10/10/2024 11:25:21	10/10/2024 20:19:24	Interna-Não programada-Meio ambiente-Vento	220	31	31529	275,93	Estação Transformadora	F633992
373	383	10	2024	13052	ITR03	ITR	0023924505	1	3	10/10/2024 11:29:24	10/10/2024 14:42:00	Interna-Não programada-Meio ambiente-Vento	15000	16	53637	51,36	Base Fusível	IT11193
374	383	10	2024	13094	VAS02	VAS	0023924401	1	3	10/10/2024 11:33:12	10/10/2024 21:46:51	Interna-Não programada-Meio ambiente-Vento	220	3	28989	30,68	Estação Transformadora	CE50357
375	383	10	2024	13048	ITL01	ITL	0023924421	1	3	10/10/2024 11:35:25	11/10/2024 01:37:02	Interna-Não programada-Meio ambiente-Vento	15000	150	9894	2104,04	Base Fusível	IT14814
376	383	10	2024	13048	ITL01	ITL	0023924421	1	3	10/10/2024 11:35:25	11/10/2024 17:06:42	Interna-Não programada-Meio ambiente-Vento	15000	26	9894	767,56	Base Fusível	IT14814
377	383	10	2024	13048	ITL01	ITL	0023924421	1	3	10/10/2024 11:35:25	11/10/2024 19:28:00	Interna-Não programada-Meio ambiente-Vento	15000	13	9894	414,39	Base Fusível	IT14814
378	383	10	2024	13034	DIC07	DIC	0023924431	1	3	10/10/2024 11:36:48	10/10/2024 15:23:00	Interna-Não programada-Meio ambiente-Vento	220	1	89056	3,77	Estação Transformadora	CP14664
379	383	10	2024	13069	SJB01	SJB	0023924451	1	3	10/10/2024 11:39:03	10/10/2024 16:38:00	Interna-Não programada-Meio ambiente-Vento	220	1	25239	4,98	Estação Transformadora	C364440
380	383	10	2024	13080	SAP04	SAP	0023924459	1	3	10/10/2024 11:39:44	10/10/2024 13:38:00	Interna-Não programada-Meio ambiente-Arvore ou Vegetacao	15000	77	55034	151,78	Base Fusível	PD520989
381	383	10	2024	13080	MIR04	MIR	BA03004984	1	3	10/10/2024 11:41:50	10/10/2024 13:40:07	Interna-Não programada-Meio ambiente-Vento	15000	28	55034	55,20	Religadora Automática	PD51525
382	383	10	2024	13080	MIR04	MIR	BA03004984	1	3	10/10/2024 11:41:50	10/10/2024 15:17:47	Interna-Não programada-Meio ambiente-Vento	15000	137	55034	493,09	Religadora Automática	PD51525
383	383	10	2024	13080	MIR04	MIR	BA03004984	1	3	10/10/2024 11:41:50	10/10/2024 17:16:37	Interna-Não programada-Meio ambiente-Vento	15000	29	55034	161,81	Chave Unipolar	PD51396
384	383	10	2024	16393	BRL01	BRL	0023924489	1	3	10/10/2024 11:42:16	10/10/2024 15:05:00	Interna-Não programada-Meio ambiente-Descarga Atmosferica	220	2	22202	6,76	Estação Transformadora	L537582
385	383	10	2024	13098	VPA02	VPA	0023924575	1	3	10/10/2024 11:44:56	10/10/2024 15:10:00	Interna-Não programada-Meio ambiente-Descarga Atmosferica	15000	1	27229	3,42	Base Fusível	CG54821
386	383	10	2024	13061	NAT02	NAT	0023923477	1	3	10/10/2024 11:45:00	10/10/2024 12:56:00	Interna-Não programada-Meio ambiente-Arvore ou Vegetacao	15000	3	22289	3,55		
387	383	10	2024	17184	SAF03	SAF	BA03004980	1	3	10/10/2024 11:45:00	10/10/2024 12:45:00	Interna-Não programada-Meio ambiente-Arvore ou Vegetacao	15000	41	23839	41,00	Base Fusível	PD57711
388	383	10	2024	13061	NAT03	NAT	0023924577	1	3	10/10/2024 11:49:37	10/10/2024 15:40:00	Interna-Não programada-Meio ambiente-Arvore ou Vegetacao	15000	5	22289	19,20	Base Fusível	IT45453
389	383	10	2024	13080	ITC02	ITC	0023924583	1	3	10/10/2024 11:49:58	10/10/2024 13:54:00	Interna-Não programada-Meio ambiente-Arvore ou Vegetacao	15000	292	55034	603,63	Base Fusível	PD51324
390	383	10	2024	13080	ITC03	ITC	BA03004780	1	3	10/10/2024 11:50:59	10/10/2024 16:06:00	Interna-Não programada-Meio ambiente-Vento	15000	37	55034	157,26	Religadora Automática	PD525753
391	383	10	2024	13069	POT02	POT	0023924595	1	3	10/10/2024 11:51:05	10/10/2024 21:57:54	Interna-Não programada-Meio ambiente-Vento	220	51	25239	515,79	Estação Transformadora	CP14989
392	383	10	2024	13061	NAT01	NAT	0023924601	1	3	10/10/2024 11:51:32	10/10/2024 14:06:00	Interna-Não programada-Meio ambiente-Vento	15000	34	22289	76,20	Base Fusível	IT441350
393	383	10	2024	17184	CAM02	CAM	BA03004810	1	3	10/10/2024 11:53:42	10/10/2024 19:32:01	Interna-Não programada-Meio ambiente-Arvore ou Vegetacao	15000	8	23839	61,11	Chave Unipolar	PD59785
394	383	10	2024	13080	ITC02	ITC	0023924631	1	3	10/10/2024 11:54:13	10/10/2024 18:01:43	Interna-Não programada-Meio ambiente-Arvore ou Vegetacao	220	2	55034	12,25	Estação Transformadora	PD96504
395	383	10	2024	13019	ARC01	ARC	0023924649	1	3	10/10/2024 11:55:00	11/10/2024 08:00:00	Interna-Não programada-Meio ambiente-Vento	220	3	14764	60,25	Estação Transformadora	F635236
396	383	10	2024	17186	MOB02	MOB	0023924659	1	3	10/10/2024 11:56:19	11/10/2024 04:42:03	Interna-Não programada-Meio ambiente-Vento	220	1	40307	16,76	Estação Transformadora	CP14819
397	383	10	2024	17186	SER01	SER	BA03004998	1	3	10/10/2024 11:57:07	10/10/2024 14:11:08	Interna-Não programada-Meio ambiente-Vento	15000	62	40307	138,48	Chave Unipolar	355443
398	383	10	2024	17186	SER01	SER	BA03004998	1	3	10/10/2024 11:57:07	10/10/2024 14:45:15	Interna-Não programada-Meio ambiente-Vento	15000	194	40307	543,63	Religadora Automática	CP355443
399	383	10	2024	17186	SER01	SER	BA03004998	1	3	10/10/2024 11:57:07	10/10/2024 14:46:40	Interna-Não programada-Meio ambiente-Vento	15000	278	40307	785,58	Religadora Automática	CP359723
400	383	10	2024	13088	TAM01	TAM	0023924671	1	3	10/10/2024 11:58:16	10/10/2024 15:10:00	Interna-Não programada-Meio ambiente-Vento	15000	28	46452	89,48	Base Fusível	CF49656
401	383	10	2024	13056	CAR02	CAR	0023924683	1	3	10/10/2024 11:58:40	10/10/2024 18:28:00	Interna-Não programada-Meio ambiente-Arvore ou Vegetacao	15000	22	53917	142,76	Base Fusível	MC476648
402	383	10	2024	13076	RDO02	RDO	0023924753	1	3	10/10/2024 12:04:32	11/10/2024 09:12:40	Interna-Não programada-Meio ambiente-Vento	220	4	57478	84,54	Estação Transformadora	MC27944
403	383	10	2024	13061	NAT02	NAT	0023927087	1	3	10/10/2024 12:05:30	10/10/2024 19:38:00	Interna-Não programada-Meio ambiente-Vento	15000	29	22289	218,71	Base Fusível	IT441383
404	383	10	2024	13061	NAT03	NAT	0023924773	1	3	10/10/2024 12:07:28	10/10/2024 18:53:00	Interna-Não programada-Meio ambiente-Vento	15000	40	22289	270,36	Base Fusível	IT12755
405	383	10	2024	13061	NAT04	NAT	0023924773	1	3	10/10/2024 12:07:28	10/10/2024 18:53:00	Interna-Não programada-Meio ambiente-Vento	15000	181	22289	1223,36	Base Fusível	IT12755
406	383	10	2024	13035	EAR03	EAR	0023924779	1	3	10/10/2024 12:07:57	10/10/2024 19:11:45	Interna-Não programada-Meio ambiente-Vento	220	1	37809	7,06	Estação Transformadora	AR60448
407	383	10	2024	13035	EAR02	EAR	0023924811	1	3	10/10/2024 12:11:25	10/10/2024 18:30:00	Interna-Não programada-Meio ambiente-Vento	220	2	37809	12,62	Estação Transformadora	AR62710
408	383	10	2024	13061	NAT01	NAT	0023924813	1	3	10/10/2024 12:11:28	10/10/2024 14:40:00	Interna-Não programada-Meio ambiente-Vento	15000	2	22289	4,95	Base Fusível	IT12842
409	383	10	2024	13087	SJA02	SJA	0023924831	1	3	10/10/2024 12:12:42	11/10/2024 10:44:00	Interna-Não programada-Meio ambiente-Vento	15000	18	16747	405,39	Base Fusível	SG59426
410	383	10	2024	17187	VIV02	VIV	0023924827	1	3	10/10/2024 12:14:35	10/10/2024 14:40:00	Interna-Não programada-Meio ambiente-Vento	220	1	30862	2,42	Estação Transformadora	MC29579
411	383	10	2024	13028	CAF02	CAF	0023924851	1	3	10/10/2024 12:15:58	11/10/2024 04:29:17	Interna-Não programada-Meio ambiente-Vento	220	1	53059	16,22	Estação Transformadora	F639715
412	383	10	2024	13052	ITR07	ITR	BA03005004	1	3	10/10/2024 12:16:43	10/10/2024 13:32:46	Interna-Não programada-Meio ambiente-Arvore ou Vegetacao	15000	96	53637	121,68	Religadora Automática	IT438433
413	383	10	2024	13019	ARC01	ARC	BA03005008	1	3	10/10/2024 12:19:33	10/10/2024 12:35:44	Interna-Não programada-Meio ambiente-Vento	15000	907	14764	244,64	Religadora Automática	CF637656
414	383	10	2024	16388	CAB03	CAB	0023924881	1	3	10/10/2024 12:19:51	10/10/2024 14:03:00	Interna-Não programada-Meio ambiente-Vento	15000	30	16400	51,58	Base Fusível	MC472096
415	383	10	2024	16393	BJD02	BJD	BA03005010	1	3	10/10/2024 12:20:14	10/10/2024 12:29:38	Interna-Não programada-Meio ambiente-Arvore ou Vegetacao	15000	1197	22202	187,53	Religadora Automática	CG98518
416	383	10	2024	16393	BJD02	BJD	BA03005010	1	3	10/10/2024 12:20:14	10/10/2024 14:06:49	Interna-Não programada-Meio ambiente-Arvore ou Vegetacao	15000	108	22202	191,85	Religadora Automática	CG98518
417	383	10	2024	16393	BJD02	BJD	BA03005010	1	3	10/10/2024 12:20:14	10/10/2024 16:04:08	Interna-Não programada-Meio ambiente-Arvore ou Vegetacao	15000	160	22202	597,07	Religadora Automática	CG98518
418	383	10	2024	16393	BJD02	BJD	BA03005010	1	3	10/10/2024 12:20:14	10/10/2024 16:04:08	Interna-Não programada-Meio ambiente-Arvore ou Vegetacao	15000	221	22202	824,70	Religadora Automática	CG98518
419	383	10	2024	16393	BJD02	BJD	BA03005010	1	3	10/10/2024 12:20:14	10/10/2024 19:51:37	Interna-Não programada-Meio ambiente-Arvore ou Vegetacao	15000	27	22202	203,12	Religadora Automática	CG98518
420	383	10	2024	16393	BJD02	BJD	BA03005010	1	3	10/10/2024 12:20:14	10/10/2024 19:51:45	Interna-Não programada-Meio ambiente-Arvore ou Vegetacao	15000	29	22202	218,23	Base Fusível	CG55492

Item	Agente	Mês_Competência	Ano_Competência	Código Conjunto	Alimentador	Subestação	Número Ordem Interrupção	Cód Tipo Interrupção	Cód Motivo Expurgo	Data Hora Início Interrupção	Data Hora Restabilização	Fato Gerador	Nível Tensão	Qtd Consumidoras Atingidas	Núm Consumidores Conjunto	CHI	Dispositivo	Elemento Resp.
421	383	10	2024	16393	BJD02	BJD	BA03005010	1	3	10/10/2024 12:20:14	10/10/2024 19:51:51	Interna-Não programada-Meio ambiente-Arvore ou Vegetacao	15000	2	22202	15,05	Base Fusível	CG98056
422	383	10	2024	16393	BJD02	BJD	BA03005010	1	3	10/10/2024 12:20:14	10/10/2024 19:51:57	Interna-Não programada-Meio ambiente-Arvore ou Vegetacao	15000	3	22202	22,59	Base Fusível	CG99528
423	383	10	2024	16393	BJD02	BJD	BA03005010	1	3	10/10/2024 12:20:14	10/10/2024 19:52:20	Interna-Não programada-Meio ambiente-Arvore ou Vegetacao	15000	46	22202	346,61	Base Fusível	CG55832
424	383	10	2024	16393	BJD02	BJD	BA03005010	1	3	10/10/2024 12:20:14	10/10/2024 19:52:21	Interna-Não programada-Meio ambiente-Arvore ou Vegetacao	15000	2	22202	15,07	Base Fusível	CG54437
425	383	10	2024	16393	BJD02	BJD	BA03005010	1	3	10/10/2024 12:20:14	10/10/2024 19:52:22	Interna-Não programada-Meio ambiente-Arvore ou Vegetacao	15000	3	22202	22,61	Base Fusível	CG55491
426	383	10	2024	17187	CAS01	CAS	BA03004970	1	3	10/10/2024 12:26:30	10/10/2024 12:30:11	Interna-Não programada-Meio ambiente-Vento	15000	23	30862	1,41	Religadora Automática	MC478339
427	383	10	2024	17187	CAS01	CAS	BA03004970	1	3	10/10/2024 12:26:30	10/10/2024 12:33:09	Interna-Não programada-Meio ambiente-Vento	15000	90	30862	9,97	Disjuntor Média	CAS01
428	383	10	2024	13034	DIC05	DIC	0023924975	1	3	10/10/2024 12:30:31	10/10/2024 15:03:10	Interna-Não programada-Meio ambiente-Vento	220	1	89056	2,54	Estação Transformadora	CP30861
429	383	10	2024	13052	ITR06	ITR	0023924985	1	3	10/10/2024 12:31:18	11/10/2024 01:35:20	Interna-Não programada-Meio ambiente-Vento	220	2	53637	26,13	Estação Transformadora	IT41385
430	383	10	2024	13022	BAX07	BAX	0023924235	1	3	10/10/2024 12:35:00	10/10/2024 13:06:00	Interna-Não programada-Meio ambiente-Vento	220	63	54022	32,55		
431	383	10	2024	13061	NAT04	NAT	0023927721	1	3	10/10/2024 12:36:15	10/10/2024 18:30:00	Interna-Não programada-Meio ambiente-Descarga Atmosferica	15000	141	22289	831,31	Base Fusível	IT12665
432	383	10	2024	13052	ITR03	ITR	0023925453	1	3	10/10/2024 12:37:40	10/10/2024 16:33:00	Interna-Não programada-Meio ambiente-Arvore ou Vegetacao	15000	31	53637	121,59	Base Fusível	IT436595
433	383	10	2024	13034	DIC05	DIC	0023925053	1	3	10/10/2024 12:37:50	10/10/2024 13:50:00	Interna-Não programada-Meio ambiente-Vento	15000	164	89056	197,26	Base Fusível	CP358948
434	383	10	2024	13038	GOI03	GOI	0023925139	1	3	10/10/2024 12:40:29	10/10/2024 20:08:00	Interna-Não programada-Meio ambiente-Vento	15000	84	23904	626,52	Base Fusível	CP17191
435	383	10	2024	13084	SAB01	SAB	0023925101	1	3	10/10/2024 12:41:11	11/10/2024 16:30:00	Interna-Não programada-Meio ambiente-Vento	220	1	19682	27,81	Estação Transformadora	CP13625
436	383	10	2024	13080	ITC02	ITC	0023925113	1	3	10/10/2024 12:42:04	10/10/2024 18:17:00	Interna-Não programada-Meio ambiente-Vento	220	3	55034	16,75	Estação Transformadora	PD51285
437	383	10	2024	13022	BAX03	BAX	0023925145	1	3	10/10/2024 12:45:37	10/10/2024 16:13:45	Interna-Não programada-Meio ambiente-Vento	220	1	54022	3,47	Estação Transformadora	AR42520
438	383	10	2024	13061	NAT02	NAT	0023925151	1	3	10/10/2024 12:46:13	10/10/2024 15:30:00	Interna-Não programada-Meio ambiente-Vento	220	2	22289	5,46	Estação Transformadora	IT10291
439	383	10	2024	13038	TOC01	TOC	0023925181	1	3	10/10/2024 12:48:15	10/10/2024 16:40:00	Interna-Não programada-Meio ambiente-Vento	15000	152	23904	587,10	Base Fusível	CP358055
440	383	10	2024	13038	TOC01	TOC	0023925181	1	3	10/10/2024 12:48:15	13/10/2024 08:03:57	Interna-Não programada-Meio ambiente-Vento	15000	1	23904	67,26	Base Fusível	C356447
441	383	10	2024	13071	POC06	POC	0023925209	1	3	10/10/2024 12:50:25	10/10/2024 14:01:00	Interna-Não programada-Meio ambiente-Vento	220	2	67663	2,35	Estação Transformadora	F634637
442	383	10	2024	17186	SER01	SER	BA03004880	1	3	10/10/2024 12:52:47	10/10/2024 13:32:30	Interna-Não programada-Meio ambiente-Vento	15000	29	40307	19,20	Religadora Automática	CP18584
443	383	10	2024	17186	SER01	SER	BA03004880	1	3	10/10/2024 12:52:47	10/10/2024 14:28:17	Interna-Não programada-Meio ambiente-Vento	15000	42	40307	66,85	Religadora Automática	CP18584
444	383	10	2024	17186	SER01	SER	BA03004880	1	3	10/10/2024 12:52:47	10/10/2024 16:05:56	Interna-Não programada-Meio ambiente-Vento	15000	97	40307	312,26	Chave Unipolar	CP17724
445	383	10	2024	13069	SJB01	SJB	0023925267	1	3	10/10/2024 12:58:36	10/10/2024 14:00:00	Interna-Não programada-Meio ambiente-Vento	220	2	25239	2,05	Estação Transformadora	CP31309
446	383	10	2024	13098	VPA03	VPA	0023925279	1	3	10/10/2024 12:59:56	10/10/2024 15:35:00	Interna-Não programada-Meio ambiente-Arvore ou Vegetacao	15000	113	27229	292,04	Base Fusível	CG98047
447	383	10	2024	13055	TRM02	TRM	0023923131	1	3	10/10/2024 13:00:00	10/10/2024 13:12:00	Interna-Não programada-Meio ambiente-Vento	15000	27	16864	5,40		
448	383	10	2024	13019	ARC01	ARC	0023925309	1	3	10/10/2024 13:03:10	10/10/2024 17:30:00	Interna-Não programada-Meio ambiente-Vento	220	2	14764	8,89	Estação Transformadora	CF46766
449	383	10	2024	13032	CMB01	CMB	0023925315	1	3	10/10/2024 13:03:52	10/10/2024 22:42:00	Interna-Não programada-Meio ambiente-Arvore ou Vegetacao	15000	17	11503	163,80	Base Fusível	MC24080
450	383	10	2024	13044	IBS09	IBS	0023925325	1	3	10/10/2024 13:04:46	10/10/2024 16:38:00	Interna-Não programada-Meio ambiente-Vento	220	34	33096	120,83	Estação Transformadora	MC21760
451	383	10	2024	13027	BUZ08	BUZ	0023925327	1	3	10/10/2024 13:04:47	10/10/2024 14:00:00	Interna-Não programada-Meio ambiente-Vento	220	1	31529	0,92	Estação Transformadora	F638790
452	383	10	2024	13080	ITC01	ITC	0023925331	1	3	10/10/2024 13:05:07	10/10/2024 14:58:00	Interna-Não programada-Meio ambiente-Arvore ou Vegetacao	15000	33	55034	62,09	Base Fusível	PD56725
453	383	10	2024	13044	IBS09	IBS	0023925339	1	3	10/10/2024 13:05:43	10/10/2024 15:58:00	Interna-Não programada-Meio ambiente-Vento	15000	48	33096	137,83	Base Fusível	MC465970
454	383	10	2024	13080	MIR02	MIR	0023925369	1	3	10/10/2024 13:09:49	10/10/2024 14:21:46	Interna-Não programada-Meio ambiente-Arvore ou Vegetacao	15000	10	55034	11,99	Base Fusível	PD51078
455	383	10	2024	13055	TRM02	TRM	BA03004930	1	3	10/10/2024 13:13:22	10/10/2024 16:12:00	Interna-Não programada-Meio ambiente-Arvore ou Vegetacao	15000	101	16864	300,70	Religadora Automática	CG24081
456	383	10	2024	13055	TRM02	TRM	BA03004930	1	3	10/10/2024 13:13:22	10/10/2024 17:20:35	Interna-Não programada-Meio ambiente-Arvore ou Vegetacao	15000	19	16864	78,29	Religadora Automática	CG540102
457	383	10	2024	13055	TRM02	TRM	BA03004930	1	3	10/10/2024 13:13:22	10/10/2024 17:20:35	Interna-Não programada-Meio ambiente-Arvore ou Vegetacao	15000	23	16864	94,77	Religadora Automática	CG540102
458	383	10	2024	13055	TRM02	TRM	BA03004930	1	3	10/10/2024 13:13:22	10/10/2024 18:48:10	Interna-Não programada-Meio ambiente-Arvore ou Vegetacao	15000	12	16864	66,96	Religadora Automática	CG24081
459	383	10	2024	13055	TRM02	TRM	BA03004930	1	3	10/10/2024 13:13:22	11/10/2024 17:27:24	Interna-Não programada-Meio ambiente-Arvore ou Vegetacao	15000	6	16864	169,40	Religadora Automática	CG24081
460	383	10	2024	13080	ITC01	ITC	0023925403	1	3	10/10/2024 13:13:22	10/10/2024 17:30:00	Interna-Não programada-Meio ambiente-Vento	220	1	55034	4,28	Estação Transformadora	PD56378
461	383	10	2024	13071	POC09	POC	0023925425	1	3	10/10/2024 13:15:00	11/10/2024 09:51:00	Interna-Não programada-Meio ambiente-Vento	220	1	67663	20,60	Estação Transformadora	F639273
462	383	10	2024	16393	BJD03	BJD	0023925441	1	3	10/10/2024 13:16:52	10/10/2024 16:10:00	Interna-Não programada-Meio ambiente-Vento	15000	13	22202	37,51	Base Fusível	CG54870
463	383	10	2024	13027	BUZ01	BUZ	0023925465	1	3	10/10/2024 13:17:10	10/10/2024 15:37:00	Interna-Não programada-Meio ambiente-Arvore ou Vegetacao	15000	1	31529	2,33	Base Fusível	CF631159
464	383	10	2024	17184	SAF01	SAF	BA03005090	1	3	10/10/2024 13:20:30	10/10/2024 15:24:11	Interna-Não programada-Meio ambiente-Vento	15000	20	23839	41,23	Religadora Automática	PD57720
465	383	10	2024	17184	SAF01	SAF	BA03005090	1	3	10/10/2024 13:20:30	10/10/2024 16:14:13	Interna-Não programada-Meio ambiente-Vento	15000	251	23839	726,71	Religadora Automática	PD50464
466	383	10	2024	13069	POT01	POT	0023925469	1	3	10/10/2024 13:20:46	11/10/2024 18:40:52	Interna-Não programada-Meio ambiente-Vento	220	2	25239	58,67	Estação Transformadora	CP13933
467	383	10	2024	17184	CAM02	CAM	0023925493	1	3	10/10/2024 13:22:28	10/10/2024 16:42:22	Interna-Não programada-Meio ambiente-Arvore ou Vegetacao	15000	12	23839	39,98	Base Fusível	PD59024
468	383	10	2024	13094	VAS01	VAS	0023925517	1	3	10/10/2024 13:24:45	10/10/2024 19:35:00	Interna-Não programada-Meio ambiente-Vento	15000	21	28989	129,59	Base Fusível	CE50114
469	383	10	2024	13098	VPA02	VPA	0023925537	1	3	10/10/2024 13:27:16	10/10/2024 21:50:00	Interna-Não programada-Meio ambiente-Descarga Atmosferica	220	1	27229	8,38	Estação Transformadora	L536041
470	383	10	2024	13038	TOC01	TOC	DT23925519	1	3	10/10/2024 13:28:00	10/10/2024 16:00:00	Interna-Não programada-Meio ambiente-Vento	220	48	23904	121,60		
471	383	10	2024	13088	TAM02	TAM	BA03005118	1	3	10/10/2024 13:28:06	10/10/2024 17:50:00	Interna-Não programada-Meio ambiente-Vento	15000	345	46452	1505,93	Base Fusível	MC24150
472	383	10	2024	13035	EAR04	EAR	0023925573	1	3	10/10/2024 13:29:53	11/10/2024 03:56:24	Interna-Não programada-Meio ambiente-Vento	220	3	37809	43,33	Estação Transformadora	AR60277
473	383	10	2024	13055	TRM01	TRM	0023925589	1	3	10/10/2024 13:31:19	10/10/2024 17:51:00	Interna-Não programada-Meio ambiente-Descarga Atmosferica	220	1	16864	4,33	Estação Transformadora	L455258
474	383	10	2024	13080	ITC03	ITC	0023925603	1	3	10/10/2024 13:32:34	10/10/2024 15:49:21	Interna-Não programada-Meio ambiente-Arvore ou Vegetacao	15000	19	55034	43,31	Base Fusível	PD56898
475	383	10	2024	13034	DIC09	DIC	0023925635	1	3	10/10/2024 13:33:55	10/10/2024 23:11:00	Interna-Não programada-Meio ambiente-Vento	15000	1	89056	9,62	Base Fusível	CP366463
476	383	10	2024	13080	ITC03	ITC	BA03004780	1	3	10/10/2024 13:35:59	10/10/2024 13:44:47	Interna-Não programada-Meio ambiente-Vento	15000	279	55034	40,92	Religadora Automática	PD525753
477	383	10	2024	13044	IBS08	IBS	0023925663	1	3	10/10/2024 13:38:27	10/10/2024 21:08:00	Interna-Não programada-Meio ambiente-Vento	15000	51	33096	382,12	Base Fusível	MC467271
478	383	10	2024	13033	FRL01	FRL	0023925707	1	3	10/10/2024 13:45:45	11/10/2024 02:32:00	Interna-Não programada-Meio ambiente-Arvore ou Vegetacao	15000	7	18156	89,40	Base Fusível	IT45551
479	383	10	2024	13071	POC03	POC	0023925739	1	3	10/10/2024 13:49:05	10/10/2024 19:48:00	Interna-Não programada-Meio ambiente-Vento	15000	85	67663	508,47	Base Fusível	CF633765
480	383	10	2024	13071	POC07	POC	0023925777	1	3	10/10/2024 13:52:58	12/10/2024 09:33:00	Interna-Não programada-Meio ambiente-Vento	220	2	67663	87,33	Estação Transformadora	CF49102
481	383	10	2024	13038	GOI02	GOI	0023925783	1	3	10/10/2024 13:53:27	11/10/2024 01:28:00	Interna-Não programada-Meio ambiente-Arvore ou Vegetacao	15000	19	23904	219,94	Base Fusível	CP357986
482	383	10	2024	13032	CMB01	CMB	BA03005108	1	3	10/10/2024 13:53:33	10/10/2024 13:56:56	Interna-Não programada-Meio ambiente-Arvore ou Vegetacao	15000	100	11503	5,64	Religadora Automática	MC28507
483	383	10	2024	13032	CMB01	CMB	BA03005108	1	3	10/10/2024 13:53:33	10/10/2024 17:08:37	Interna-Não programada-Meio ambiente-Arvore ou Vegetacao	15000	44	11503	143,05	Religadora Automática	MC474087
484	383	10	2024	13032	CMB01	CMB	BA03005108	1	3	10/10/2024 13:53:33	10/10/2024 22:28:00	Interna-Não programada-Meio ambiente-Arvore ou Vegetacao	15000	158	11503	1354,72	Religadora Automática	MC474054
485	383	10	2024	13092	URU01	URU	0023925811	1	3	10/10/2024 13:54:58	10/10/2024 19:00:00	Interna-Não programada-Meio ambiente-Vento	220	2	9957	10,17	Estação Transformadora	CP13175
486	383	10	2024	13034	DIC15	DIC	0023925821	1	3	10/10/2024 13:55:48	10/10/2024 16:48:00	Interna-Não programada-Meio ambiente-Vento	220	1	89056	2,87	Estação Transformadora	C358187
487	383	10	2024	13076	RDO05	RDO	0023925823	1	3	10/10/2024 13:55:58	11/10/2024 00:54:57	Interna-Não programada-Meio ambiente-Vento	220	1	57478	10,98	Estação Transformadora	MC20327
488	383	10	2024	13098	VPA03	VPA	0023925827	1	3	10/10/2024 13:56:45	10/10/2024 17:19:00	Interna-Não programada-Meio ambiente-Descarga Atmosferica	15000	2	27229	6,74	Base Fusível	CG54482
489	383	10	2024	16393	BJD03	BJD	BA03004914	1	3	10/10/2024 13:58:00	10/10/2024 15:01:01	Interna-Não programada-Meio ambiente-Arvore ou Vegetacao	15000	38	22202	39,91	Base Fusível	CG54579
490	383	10	2024	13056	MAC05	MAC	0023925849	1	3	10/10/2024 13:58:49	11/10/2024 04:25:35	Interna-Não programada-Meio ambiente-Vento	220	1	53917	14,45	Estação Transformadora	M471541
491	383	10	2024	13035	EAR01	EAR	0023925511	1	3	10/10/2024 13:59:02	10/10/2024 18:07:21	Interna-Não programada-Meio ambiente-Vento	15000	26	37809	107,60	Base Fusível	AR65317
492	383	10	2024	13044	IBS07	IBS	0023925881	1	3	10/10/2024 14:00:37	10/10/2024 18:20:00	Interna-Não programada-Meio ambiente-Arvore ou Vegetacao	220	2	33096	8,65	Estação Transformadora	M473695
493	383	10	2024	13061	NAT04	NAT	0023925889	1	3	10/10/2024 14:01:47	10/10/2024 17:07:00	Interna-Não programada-Meio ambiente-Arvore ou Vegetacao	15000	10	22289	30,87	Base Fusível	IT440014
494	383	10	2024	13038	TOC01	TOC	0023925901	1	3	10/10/2024 14:02:36	12/10/2024 01:51:16	Interna-Não programada-Meio ambiente-Vento	220	1	23904	35,81	Estação Transformadora	CP31892
495	383	10	2024	13033	BOJ02	BOJ	BA03005126	1	3	10/10/2024 14:04:54	10/10/2024 14:37:11	Interna-Não programada-Meio ambiente-Vento	15000	337	18156	181,32	Religadora Automática	IT449719
496	383	10	2024	13019	ARC02	ARC	0023925957	1	3	10/10/2024 14:08:55	11/10/2024 09:59:36	Interna-Não programada-Meio ambiente-Vento	220	3	14764	59,53	Estação Transformadora	CF44263
497	383	10	2024	17186	SER01	SER	BA03004880	1	3	10/10/2024 14:09:42	10/10/2024 14:28:16	Interna-Não programada-Meio ambiente-Vento	15000	29	40307	8,97	Religadora Automática	CP18584
498	383	10	2024	13038	GOI02	GOI	0023925965	1	3	10/10/2024 14:09:58	14/10/2024 14:03:08	Interna-Não programada-Meio ambiente-Vento	220	145	23904	13903,49	Estação Transformadora	CP16233
499	383	10	2024	13034	DIC15	DIC	0023925971	1	3	10/10/2024 14:10:20	10/10/2024 16:20:00	Interna-Não programada-Meio ambiente-Vento	220	1	89056	2,16	Estação Transformadora	CP32675
500	383	10	2024	13052	ITR08	ITR	0023925973	1	3	10/10/2024 14:10:26	11/10/2024 04:08:27	Interna-Não programada-Meio ambiente-Vento	220	1	53637	13,97	Estação Transformadora	IT40653
501	383	10	2024	13056	ALP01	ALP	0023926003	1	3	10/10/2024 14:13:58	11/10/2024 06:16:40	Interna-Não programada-Meio ambiente-Vento	220	1	53917	16,04	Estação Transformadora	M467581
502	383	10	2024	13094	VAS02	VAS	0023926005	1	3	10/10/2024 14:14:04	11/10/2024 11:31:00	Interna-Não programada-Meio ambiente-Vento	15000	1	28989	21,28	Base Fusível	CE51179
503	383	10	2024	13098	VPA03	VPA	0023925279	1	3	10/10/2024 14:15:00	10/10/2024 14:50:00	Interna-Não programada-Meio ambiente-Arvore ou Vegetacao	15000	93	27229	54,25	Base Fusível	CG98046
504	383	10	2024	13056	MAC01	MAC	0023926061	1	3	10/10/2024 14:19:40	10/10/2024 17:10:00	Interna-Não programada-Meio ambiente-Vento	220	1	53917	2,84	Estação Transformadora	MC22406
505	383	10	2024	17186	MOB06	MOB	0023926131	1	3	10/10/2024 14:26:44	10/10/2024 23:56:00	Interna-Não programada-Meio ambiente-Vento	220	6	40307	56,93	Estação Transformadora	CP31788
506	383	10	2024	13094	VIN02	VIN	0023926133	1	3	10/10/2024 14:27:12	13/10/2024 11:38:00	Interna-Não programada-Meio ambiente-Vento	220	1	28989	69,18	Estação Transformadora	C356545
507	383	10	2024	13032	CMB03	CMB	0023926157	1	3	10/10/2024 14:29:26	10/10/2024 19:41:00	Interna-Não programada-Meio ambiente-Arvore ou Vegetacao	15000	10	11503	51,93	Base Fusível	MC479083
508	383	10	2024	13022	BAX07	BAX	0023926173	1	3	10/10/2024 14:31:44	11/10/2024 05:08:00	Interna-Não programada-Meio ambiente-Vento	220	44	54022	642,60	Estação Transformadora	AR47008
509	383	10	2024	13033	BOJ02	BOJ	BA03005126	1	3	10/10/2024 14:32:06	10/10/2024 14:36:04	Interna-Não programada-Meio ambiente-Vento	15000	51	18156	3,37	Religadora Automática	IT368496
510	383	10	2024	13033	BOJ02	BOJ	BA03005126	1	3	10/10/2024 14:32:06	10/10/2024 14:36:42	Interna-Não programada-Meio ambiente-Vento	15000	256	18156	19,63	Religadora Automática	IT368496
511	383	10	2024	13033	BOJ02	BOJ	BA03005126	1	3	10/10/2024 14:32:06	10/10/2024 16:43:04	Interna-Não programada-Meio ambiente-Vento	15000	195	18156	425,64	Religadora Automática	IT368496
512	383	10	2024	13033	BOJ02	BOJ	BA03005126	1	3	10/10/2024 14:32:06	10/10/2024 17:16:56	Interna-Não programada-Meio ambiente-Vento	15000	13	18156	35,71	Religadora Automática	IT368496
513	383	10	2024	13084	BXG02	BXG	0023926187	1	3	10/10/2024 14:33:16	11/10/2024 10:35:22	Interna-Não programada-Meio ambiente-Vento	15000	8	19682	160,28	Base Fusível	CP353658
514	383	10	2024	13084	BXG02	BXG	0023926187	1	3	10/10/2024 14:33:16	11/10/2024 16:14:00	Interna-Não programada-Meio ambiente-Vento	15000	1	19682	25,68	Base Fusível	CP353658
515	383	10	2024	16393	BJD02	BJD	BA03005010	1	3	10/10/2024 14:33:18	10/10/2024 16:39:35	Interna-Não programada-Meio ambiente-Arvore ou Vegetacao	15000	220	22202	463,04	Religadora Automática	CG98518
516	383	10	2024	17186	SER01	SER	BA03004880	1	3	10/10/2024 14:33:40	10/10/2024 15:23:24	Interna-Não programada-Meio ambiente-Vento	15000	71	40307	58,85	Religadora Automática	CP17156
517	383	10	2024	17187	ROL03	ROL	0023926201	1	3	10/10/2024 14:34:18	10/10/2024 19:58:00	Interna-Não programada-Meio ambiente-Arvore ou Vegetacao	15000	26	30862	140,27	Base Fusível	MC476672
518	383	10	2024	13094	SAR01	SAR	0023926249	1	3	10/10/2024 14:39:02	10/10/2024 16:55:00	Interna-Não programada-Meio ambiente-Arvore ou Vegetacao	15000	14	28989	31,73	Base Fusível	CP17669
519	383	10	2024	17184	CAM02	CAM	BA03004810	1	3	10/10/2024 14:42:26	10/10/2024 15:05:14	Interna-Não programada-Meio ambiente-Arvore ou Vegetacao	15000	23	23839	8,74	Base Fusível	PD59042
520	383	10	2024	17184	CAM02	CAM	BA03004810	1	3	10/10/2024 14:42:26	10/10/2024 15:46:34	Interna-Não programada-Meio ambiente-Arvore ou Vegetacao	15000	86	23839	91,92	Base Fusível	PD59042
521	383	10	2024	17184	CAM02	CAM	BA03004810	1	3	10/10/2024 14:42:26	10/10/2024 17:09:22	Interna-Não programada-Meio ambiente-Arvore ou Vegetacao	15000	16	23839	39,18	Chave Unipolar	PD59054
522	383	10	2024	17184	CAM02	CAM	BA03004810	1	3	10/10/2024 14:42:26	10/10/2024 19:32:00	Interna-Não programada-Meio ambiente-Arvore ou Vegetacao	15000	32	23839	154,44	Chave Unipolar	PD59706
523	383	10	2024	13078	SCL04	SCL	0023926325	1	3	10/10/2024 14:48:35	10/10/2024 22:15:00	Interna-Não programada-Meio ambiente-Vento	220	8	10463	59,52	Estação Transformadora	CP15107
524	383	10	2024	17186	MOB05	MOB	BA03004486	1	3	10/10/2024 14:50:25	10/10/2024 15:01:08	Interna-Não programada-Meio ambiente-Vento	15000	8	40307	1,43	Religadora Automática	CP353060
525	383	10	2024	13069	POT02	POT	0023926357	1	3	10/10/2024 14:51:57	11/10/2024 10:58:35	Interna-Não programada-Meio ambiente-Vento	220	1	25239	20,11	Estação Transformadora	CP13903

Item	Agente	Mês_Competência	Ano_Competência	Código Conjunto	Alimentador	Subestação	Número Ordem Interrupção	Cód Tipo Interrupção	Cód Motivo Expurgo	Data Hora Início Interrupção	Data Hora Restabilização	Fato Gerador	Nível Tensão	Qtd Consumidoras Atingidas	Núm Consumidores Conjunto	CHI	Dispositivo	Elemento Resp.
526	383	10	2024	17185	SPA02	SPA	0023926371	1	3	10/10/2024 14:54:24	11/10/2024 11:20:00	Interna-Não programada-Meio ambiente-Vento	220	2	37369	40,85	Estação Transformadora	CF44310
527	383	10	2024	13055	TAP03	TAP	0023926383	1	3	10/10/2024 14:56:00	11/10/2024 12:07:00	Interna-Não programada-Meio ambiente-Arvore ou Vegetacao	15000	35	16864	741,42	Base Fusível	CG534093
528	383	10	2024	13069	POT06	POT	0023926395	1	3	10/10/2024 14:57:29	11/10/2024 12:09:54	Interna-Não programada-Meio ambiente-Vento	220	1	25239	21,21	Estação Transformadora	CP31035
529	383	10	2024	16389	NSA04	NSA	0023926403	1	3	10/10/2024 14:59:23	10/10/2024 17:42:00	Interna-Não programada-Meio ambiente-Vento	15000	84	29699	227,66	Base Fusível	MC24992
530	383	10	2024	13027	BUZ02	BUZ	0023926409	1	3	10/10/2024 14:59:50	11/10/2024 02:58:00	Interna-Não programada-Meio ambiente-Vento	15000	41	31529	490,75	Base Fusível	CF45013
531	383	10	2024	13094	VAS02	VAS	BA03005212	1	3	10/10/2024 15:00:00	10/10/2024 17:58:00	Interna-Não programada-Meio ambiente-Vento	15000	7	28989	20,77	Religadora Automática	VAS024
532	383	10	2024	13044	IBS08	IBS	0023926427	1	3	10/10/2024 15:01:05	11/10/2024 11:39:37	Interna-Não programada-Meio ambiente-Vento	220	1	33096	20,64	Estação Transformadora	MC28310
533	383	10	2024	13028	CAF07	CAF	0023926457	1	3	10/10/2024 15:05:01	10/10/2024 18:44:00	Interna-Não programada-Meio ambiente-Vento	15000	158	53059	576,66	Base Fusível	CF45052
534	383	10	2024	13022	BAX07	BAX	0023926467	1	3	10/10/2024 15:05:36	11/10/2024 00:58:57	Interna-Não programada-Meio ambiente-Vento	220	1	54022	9,89	Estação Transformadora	AR42260
535	383	10	2024	13034	DIC02	DIC	BA03005210	1	3	10/10/2024 15:07:46	10/10/2024 16:26:42	Interna-Não programada-Meio ambiente-Arvore ou Vegetacao	15000	1587	89056	2087,79	Religadora Automática	CP380760
536	383	10	2024	13034	DIC06	DIC	BA03005210	1	3	10/10/2024 15:07:46	10/10/2024 15:13:59	Interna-Não programada-Meio ambiente-Arvore ou Vegetacao	15000	619	89056	64,14	Religadora Automática	CP356379
537	383	10	2024	13034	DIC06	DIC	BA03005210	1	3	10/10/2024 15:07:46	10/10/2024 16:26:42	Interna-Não programada-Meio ambiente-Arvore ou Vegetacao	15000	48	89056	63,15	Religadora Automática	CP380760
538	383	10	2024	13027	BUZ01	BUZ	0023926517	1	3	10/10/2024 15:10:17	10/10/2024 21:31:00	Interna-Não programada-Meio ambiente-Arvore ou Vegetacao	220	2	31529	12,69	Estação Transformadora	CF05076
539	383	10	2024	13094	BUE02	BUE	0023926545	1	3	10/10/2024 15:12:51	11/10/2024 12:42:00	Interna-Não programada-Meio ambiente-Vento	220	1	28989	21,49	Estação Transformadora	CF372838
540	383	10	2024	13040	GUA03	GUA	0023926559	1	3	10/10/2024 15:13:46	11/10/2024 11:52:35	Interna-Não programada-Meio ambiente-Vento	220	1	26857	20,65	Estação Transformadora	CF358622
541	383	10	2024	13080	SAP04	SAP	0023926569	1	3	10/10/2024 15:14:39	10/10/2024 22:38:00	Interna-Não programada-Meio ambiente-Arvore ou Vegetacao	15000	102	55034	753,70	Base Fusível	PD52701
542	383	10	2024	13071	POC07	POC	0023926619	1	3	10/10/2024 15:20:25	11/10/2024 11:00:00	Interna-Não programada-Meio ambiente-Vento	220	1	67663	19,66	Estação Transformadora	F631902
543	383	10	2024	13094	BUE02	BUE	0023926629	1	3	10/10/2024 15:21:54	12/10/2024 04:53:00	Interna-Não programada-Meio ambiente-Arvore ou Vegetacao	15000	2	28989	75,04	Base Fusível	CP358092
544	383	10	2024	13084	FAR03	FAR	0023926655	1	3	10/10/2024 15:24:28	10/10/2024 21:24:50	Interna-Não programada-Meio ambiente-Vento	220	6	19682	36,04	Estação Transformadora	CP31135
545	383	10	2024	17185	SPA01	SPA	0023926665	1	3	10/10/2024 15:26:07	11/10/2024 03:05:08	Interna-Não programada-Meio ambiente-Vento	220	1	37369	11,65	Estação Transformadora	CF46430
546	383	10	2024	16393	BJD03	BJD	0023926669	1	3	10/10/2024 15:26:20	10/10/2024 19:02:00	Interna-Não programada-Meio ambiente-Descarga Atmosferica	220	1	22202	3,59	Estação Transformadora	CG9768
547	383	10	2024	17184	SAF01	SAF	BA03005090	1	3	10/10/2024 15:27:39	10/10/2024 16:14:13	Interna-Não programada-Meio ambiente-Vento	15000	20	23839	15,52	Religadora Automática	PD50464
548	383	10	2024	13098	VPA01	VPA	BA03005238	1	3	10/10/2024 15:28:24	10/10/2024 17:14:00	Interna-Não programada-Meio ambiente-Arvore ou Vegetacao	15000	7	27229	12,32	Religadora Automática	CG54070
549	383	10	2024	13098	VPA01	VPA	BA03005238	1	3	10/10/2024 15:28:24	10/10/2024 17:40:14	Interna-Não programada-Meio ambiente-Arvore ou Vegetacao	15000	25	27229	54,93	Religadora Automática	CG54413
550	383	10	2024	13098	VPA01	VPA	BA03005238	1	3	10/10/2024 15:28:24	10/10/2024 20:33:00	Interna-Não programada-Meio ambiente-Arvore ou Vegetacao	15000	34	27229	172,61	Religadora Automática	CG54070
551	383	10	2024	13044	IBS08	IBS	0023926701	1	3	10/10/2024 15:29:38	11/10/2024 05:26:08	Interna-Não programada-Meio ambiente-Vento	220	3	33096	41,83	Estação Transformadora	MC21749
552	383	10	2024	13087	SJA02	SJA	0023926717	1	3	10/10/2024 15:31:05	11/10/2024 09:53:00	Interna-Não programada-Meio ambiente-Arvore ou Vegetacao	15000	13	16747	238,75	Base Fusível	SG59410
553	383	10	2024	13028	CAF04	CAF	0023926743	1	3	10/10/2024 15:32:08	11/10/2024 03:17:26	Interna-Não programada-Meio ambiente-Vento	220	2	53059	23,51	Estação Transformadora	CF48212
554	383	10	2024	13034	DIC07	DIC	0023926747	1	3	10/10/2024 15:32:12	11/10/2024 09:50:00	Interna-Não programada-Meio ambiente-Vento	220	1	89056	18,30	Estação Transformadora	C365159
555	383	10	2024	13040	GUA01	GUA	0023926749	1	3	10/10/2024 15:32:32	11/10/2024 11:01:42	Interna-Não programada-Meio ambiente-Arvore ou Vegetacao	15000	1	26857	19,49	Base Fusível	CP356969
556	383	10	2024	13048	ITL02	ITL	BA03005234	1	3	10/10/2024 15:34:45	10/10/2024 15:38:17	Interna-Não programada-Meio ambiente-Vento	15000	229	9894	13,49	Religadora Automática	IT437202
557	383	10	2024	13048	ITL02	ITL	BA03005234	1	3	10/10/2024 15:34:45	10/10/2024 15:39:00	Interna-Não programada-Meio ambiente-Vento	15000	1528	9894	108,23	Disjuntor Média	ITL02
558	383	10	2024	13034	DIC07	DIC	0023926775	1	3	10/10/2024 15:34:47	11/10/2024 14:33:27	Interna-Não programada-Meio ambiente-Vento	220	1	89056	22,98	Estação Transformadora	CP14652
559	383	10	2024	13033	FRL01	FRL	0023926777	1	3	10/10/2024 15:34:48	11/10/2024 18:20:00	Interna-Não programada-Meio ambiente-Arvore ou Vegetacao	15000	6	18156	160,52	Base Fusível	IT12420
560	383	10	2024	13033	FRL01	FRL	0023926777	1	3	10/10/2024 15:34:48	11/10/2024 18:34:00	Interna-Não programada-Meio ambiente-Arvore ou Vegetacao	15000	2	18156	53,97	Base Fusível	IT12420
561	383	10	2024	13027	BUZ04	BUZ	0023926789	1	3	10/10/2024 15:35:55	11/10/2024 15:00:00	Interna-Não programada-Meio ambiente-Vento	220	1	31529	23,40	Estação Transformadora	CF45658
562	383	10	2024	13028	CAF07	CAF	0023926805	1	3	10/10/2024 15:37:39	11/10/2024 12:36:00	Interna-Não programada-Meio ambiente-Vento	220	1	53059	20,97	Estação Transformadora	F631423
563	383	10	2024	17184	CAM02	CAM	0023925493	1	3	10/10/2024 15:40:28	10/10/2024 16:42:22	Interna-Não programada-Meio ambiente-Arvore ou Vegetacao	15000	3	23839	3,10		
564	383	10	2024	13084	FAR01	FAR	0023926907	1	3	10/10/2024 15:45:55	10/10/2024 22:10:11	Interna-Não programada-Meio ambiente-Vento	15000	87	19682	557,19		
565	383	10	2024	13084	FAR01	FAR	0023926907	1	3	10/10/2024 15:45:55	10/10/2024 22:13:42	Interna-Não programada-Meio ambiente-Vento	15000	36	19682	232,67	Religadora Automática	CP369206
566	383	10	2024	13028	CAF01	CAF	0023926915	1	3	10/10/2024 15:46:43	12/10/2024 03:34:57	Interna-Não programada-Meio ambiente-Vento	220	1	53059	35,80	Estação Transformadora	F633310
567	383	10	2024	13098	VPA02	VPA	0023926931	1	3	10/10/2024 15:48:49	10/10/2024 19:48:00	Interna-Não programada-Meio ambiente-Arvore ou Vegetacao	15000	7	27229	27,90	Base Fusível	CG54471
568	383	10	2024	13069	CAE01	CAE	BA03005244	1	3	10/10/2024 15:50:09	10/10/2024 19:07:07	Interna-Não programada-Meio ambiente-Vento	15000	74	25239	242,93	Religadora Automática	CP358217
569	383	10	2024	13069	CAE01	CAE	BA03005244	1	3	10/10/2024 15:50:09	10/10/2024 19:08:12	Interna-Não programada-Meio ambiente-Vento	15000	9	25239	29,71	Religadora Automática	CP369072
570	383	10	2024	13043	IGB02	IGB	BA03005248	1	3	10/10/2024 15:50:34	10/10/2024 15:54:37	Interna-Não programada-Meio ambiente-Vento	15000	564	26080	38,07	Religadora Automática	AR75373
571	383	10	2024	13043	IGB02	IGB	BA03005248	1	3	10/10/2024 15:50:34	10/10/2024 15:55:04	Interna-Não programada-Meio ambiente-Vento	15000	414	26080	31,05	Religadora Automática	AR75373
572	383	10	2024	13028	CAF04	CAF	0023926943	1	3	10/10/2024 15:50:45	10/10/2024 22:11:28	Interna-Não programada-Meio ambiente-Vento	220	6	53059	38,07	Estação Transformadora	CF46886
573	383	10	2024	13043	IGB04	IGB	0023926955	1	3	10/10/2024 15:52:02	11/10/2024 05:21:19	Interna-Não programada-Meio ambiente-Vento	220	1	26080	13,49	Estação Transformadora	T62694
574	383	10	2024	13027	BUZ01	BUZ	0023926985	1	3	10/10/2024 15:55:23	10/10/2024 18:10:00	Interna-Não programada-Meio ambiente-Vento	15000	8	31529	17,95	Base Fusível	CF046272
575	383	10	2024	13040	GUA01	GUA	0023927009	1	3	10/10/2024 15:57:47	11/10/2024 11:31:10	Interna-Não programada-Meio ambiente-Vento	220	1	26857	19,56	Estação Transformadora	CP31328
576	383	10	2024	13022	BAX08	BAX	0023927023	1	3	10/10/2024 15:58:23	10/10/2024 18:05:00	Interna-Não programada-Meio ambiente-Vento	220	35	54022	73,86	Estação Transformadora	AR42393
577	383	10	2024	13022	BAX05	BAX	BA03005296	1	3	10/10/2024 16:00:00	10/10/2024 17:00:00	Interna-Não programada-Meio ambiente-Arvore ou Vegetacao	15000	13	54022	13,00	Base Fusível	AR64095
578	383	10	2024	13069	SJB01	SJB	0023924451	1	3	10/10/2024 16:00:00	10/10/2024 16:38:00	Interna-Não programada-Meio ambiente-Vento	220	74	25239	46,87		
579	383	10	2024	13094	VAS02	VAS	BA03005212	1	3	10/10/2024 16:01:06	10/10/2024 16:05:24	Interna-Não programada-Meio ambiente-Vento	15000	464	28989	33,25	Religadora Automática	VAS024
580	383	10	2024	17184	CAM01	CAM	BA03005278	1	3	10/10/2024 16:01:45	10/10/2024 17:44:45	Interna-Não programada-Meio ambiente-Vento	15000	119	23839	204,28	Religadora Automática	PD51150
581	383	10	2024	17184	CAM01	CAM	BA03005278	1	3	10/10/2024 16:01:45	10/10/2024 19:16:28	Interna-Não programada-Meio ambiente-Vento	15000	456	23839	1479,85	Religadora Automática	PD531400
582	383	10	2024	17184	CAM01	CAM	BA03005278	1	3	10/10/2024 16:01:45	10/10/2024 19:47:42	Interna-Não programada-Meio ambiente-Vento	15000	9	23839	33,89	Chave Unipolar	PD530837
583	383	10	2024	17184	CAM01	CAM	BA03005278	1	3	10/10/2024 16:01:45	11/10/2024 15:50:46	Interna-Não programada-Meio ambiente-Vento	15000	9	23839	214,35	Base Fusível	PD530904
584	383	10	2024	13033	BOJ02	BOJ	BA03005126	1	3	10/10/2024 16:03:16	10/10/2024 16:12:54	Interna-Não programada-Meio ambiente-Vento	15000	593	18156	95,21	Religadora Automática	IT368496
585	383	10	2024	13033	BOJ02	BOJ	BA03005126	1	3	10/10/2024 16:03:16	10/10/2024 16:13:31	Interna-Não programada-Meio ambiente-Vento	15000	51	18156	8,71	Religadora Automática	IT368496
586	383	10	2024	17184	SAF03	SAF	0023927081	1	3	10/10/2024 16:04:55	11/10/2024 19:45:28	Interna-Não programada-Meio ambiente-Arvore ou Vegetacao	220	1	23839	27,68	Estação Transformadora	PD57192
587	383	10	2024	13098	VPA02	VPA	BA03004758	1	3	10/10/2024 16:07:18	10/10/2024 16:23:04	Interna-Não programada-Meio ambiente-Vento	15000	151	27229	39,68	Religadora Automática	CG54284
588	383	10	2024	17185	SPA05	SPA	0023927131	1	3	10/10/2024 16:10:02	10/10/2024 18:18:00	Interna-Não programada-Meio ambiente-Vento	15000	91	37369	194,08	Base Fusível	CF46815
589	383	10	2024	13094	VAS02	VAS	0023927133	1	3	10/10/2024 16:10:21	11/10/2024 14:01:06	Interna-Não programada-Meio ambiente-Vento	220	1	28989	21,85	Estação Transformadora	CE50380
590	383	10	2024	13033	BOJ03	BOJ	0023927145	1	3	10/10/2024 16:11:33	11/10/2024 08:31:05	Interna-Não programada-Meio ambiente-Vento	220	1	18156	16,33	Estação Transformadora	IT47979
591	383	10	2024	13094	VIN01	VIN	0023927155	1	3	10/10/2024 16:12:09	10/10/2024 19:03:00	Interna-Não programada-Meio ambiente-Arvore ou Vegetacao	15000	24	28989	68,34	Base Fusível	CP17705
592	383	10	2024	13069	POT05	POT	0023927165	1	3	10/10/2024 16:14:04	11/10/2024 09:37:15	Interna-Não programada-Meio ambiente-Vento	220	1	25239	17,39	Estação Transformadora	C354235
593	383	10	2024	13040	GUA03	GUA	0023927205	1	3	10/10/2024 16:17:07	11/10/2024 09:19:13	Interna-Não programada-Meio ambiente-Vento	220	3	26857	51,11	Estação Transformadora	C354945
594	383	10	2024	13052	ITR01	ITR	0023927251	1	3	10/10/2024 16:17:17	10/10/2024 19:50:00	Interna-Não programada-Meio ambiente-Vento	15000	2	53637	7,09	Base Fusível	IT438241
595	383	10	2024	17184	SAF01	SAF	BA03005090	1	3	10/10/2024 16:17:28	10/10/2024 17:05:44	Interna-Não programada-Meio ambiente-Vento	15000	251	23839	201,92	Chave Unipolar	57720
596	383	10	2024	17184	SAF01	SAF	BA03005090	1	3	10/10/2024 16:17:28	10/10/2024 17:08:45	Interna-Não programada-Meio ambiente-Vento	15000	20	23839	17,09	Religadora Automática	PD50464
597	383	10	2024	13043	IGB04	IGB	0023927235	1	3	10/10/2024 16:19:29	11/10/2024 04:14:32	Interna-Não programada-Meio ambiente-Vento	220	1	26080	11,92	Estação Transformadora	AR40570
598	383	10	2024	13033	BOJ02	BOJ	BA03005126	1	3	10/10/2024 16:20:28	10/10/2024 16:42:18	Interna-Não programada-Meio ambiente-Vento	15000	46	18156	16,74	Religadora Automática	IT368496
599	383	10	2024	13033	BOJ02	BOJ	BA03005126	1	3	10/10/2024 16:20:28	10/10/2024 21:27:17	Interna-Não programada-Meio ambiente-Vento	15000	5	18156	25,57	Religadora Automática	IT442710
600	383	10	2024	13028	CAF01	CAF	0023927259	1	3	10/10/2024 16:22:24	11/10/2024 13:31:00	Interna-Não programada-Meio ambiente-Vento	220	1	53059	21,14	Estação Transformadora	F633573
601	383	10	2024	17186	MOB02	MOB	0023927263	1	3	10/10/2024 16:22:29	11/10/2024 15:11:13	Interna-Não programada-Meio ambiente-Vento	220	1	40307	22,81	Estação Transformadora	CP13084
602	383	10	2024	13098	VPA03	VPA	0023927277	1	3	10/10/2024 16:23:19	10/10/2024 23:33:00	Interna-Não programada-Meio ambiente-Descarga Atmosferica	220	1	27229	7,16	Estação Transformadora	CG58339
603	383	10	2024	13052	ITR03	ITR	0023928663	1	3	10/10/2024 16:24:15	11/10/2024 13:26:00	Interna-Não programada-Meio ambiente-Arvore ou Vegetacao	15000	11	53637	231,32	Chave Unipolar	IT10574
604	383	10	2024	13052	ITR03	ITR	0023928663	1	3	10/10/2024 16:24:15	11/10/2024 13:54:00	Interna-Não programada-Meio ambiente-Arvore ou Vegetacao	15000	38	53637	816,84	Base Fusível	IT436734
605	383	10	2024	13027	BUZ05	BUZ	0023927301	1	3	10/10/2024 16:25:01	10/10/2024 19:48:00	Interna-Não programada-Meio ambiente-Arvore ou Vegetacao	15000	15	31529	50,75	Base Fusível	CF634370
606	383	10	2024	13080	SAP04	SAP	0023927311	1	3	10/10/2024 16:25:27	10/10/2024 23:05:16	Interna-Não programada-Meio ambiente-Descarga Atmosferica	220	1	55034	6,66	Estação Transformadora	PD05668
607	383	10	2024	13017	ARA06	ARA	0023927315	1	3	10/10/2024 16:25:54	11/10/2024 16:56:00	Interna-Não programada-Meio ambiente-Vento	220	1	28184	24,50	Estação Transformadora	AR60440
608	383	10	2024	13033	BOJ01	BOJ	0023927343	1	3	10/10/2024 16:27:50	11/10/2024 13:54:00	Interna-Não programada-Meio ambiente-Vento	220	1	18156	21,44	Estação Transformadora	IT12268
609	383	10	2024	13052	ITR05	ITR	0023927347	1	3	10/10/2024 16:28:30	10/10/2024 22:30:30	Interna-Não programada-Meio ambiente-Arvore ou Vegetacao	15000	17	53637	102,57	Base Fusível	IT47266
610	383	10	2024	13052	ITR05	ITR	0023927347	1	3	10/10/2024 16:28:30	10/10/2024 22:40:00	Interna-Não programada-Meio ambiente-Arvore ou Vegetacao	15000	34	53637	210,52	Base Fusível	IT47258
611	383	10	2024	13080	SAP05	SAP	0023927349	1	3	10/10/2024 16:28:38	10/10/2024 17:36:18	Interna-Não programada-Meio ambiente-Arvore ou Vegetacao	15000	85	55034	95,86	Base Fusível	PD521011
612	383	10	2024	13034	DIC06	DIC	0023919603	1	3	10/10/2024 16:40:00	10/10/2024 17:20:35	Interna-Não programada-Meio ambiente-Vento	220	68	89056	45,99		
613	383	10	2024	13056	QUI02	QUI	0023927403	1	3	10/10/2024 16:41:02	10/10/2024 21:15:00	Interna-Não programada-Meio ambiente-Vento	220	7	53917	31,96	Estação Transformadora	M476310
614	383	10	2024	13092	URU01	URU	BA03005314	1	3	10/10/2024 16:41:44	10/10/2024 17:08:34	Interna-Não programada-Meio ambiente-Vento	15000	1	9957	0,45	Religadora Automática	CP18584
615	383	10	2024	17186	SER01	SER	BA03005314	1	3	10/10/2024 16:41:44	10/10/2024 17:08:34	Interna-Não programada-Meio ambiente-Vento	15000	172	40307	76,92	Religadora Automática	CP18584
616	383	10	2024	17186	MOB03	MOB	0023934113	1	3	10/10/2024 16:42:55	11/10/2024 16:54:00	Interna-Não programada-Meio ambiente-Vento	15000	6	40307	145,11	Base Fusível	CP358267
617	383	10	2024	13052	ITR02	ITR	0023927549	1	3	10/10/2024 16:46:00	10/10/2024 23:36:00	Interna-Não programada-Meio ambiente-Arvore ou Vegetacao	15000	6	53637	41,00	Base Fusível	IT10884
618	383	10	2024	13052	ITR03	ITR	0023931197	1	3	10/10/2024 16:50:00	11/10/2024 14:43:00	Interna-Não programada-Meio ambiente-Descarga Atmosferica	15000	51	53637	1116,05	Base Fusível	IT40213
619	383	10	2024	13034	DIC02	DIC	0023927625	1	3	10/10/2024 16:51:48	10/10/2024 18:30:00	Interna-Não programada-Meio ambiente-Vento	15000	117	89056	191,49	Base Fusível	CP17030
620	383	10	2024	13035	EAR01	EAR	0023925511	1	3	10/10/2024 16:51:57	10/10/2024 18:07:21	Interna-Não programada-Meio ambiente-Vento	15000	120	37809	150,80	Base Fusível	AR65317
621	383	10	2024	13035	EAR01	EAR	0023925511	1	3	10/10/2024 16:52:04	10/10/2024 18:07:21	Interna-Não programada-Meio ambiente-Vento	15000	138	37809	173,15	Base Fusível	AR65317
622	383	10	2024	17186	SER01	SER	0023927649	1	3	10/10/2024 16:54:41	11/10/2024 09:16:27	Interna-Não programada-Meio ambiente-Arvore ou Vegetacao	15000	15	40307	245,44	Base Fusível	CP18054
623	383	10	2024	17186	SER01	SER	0023927649	1	3	10/10/2024 16:54:42	11/10/2024 09:10:17	Interna-Não programada-Meio ambiente-Arvore ou Vegetacao	15000	5	40307	81,30	Base Fusível	CP325874
624	383	10	2024	13034	DIC06	DIC	0023927673	1	3	10/10/2024 16:57:27	13/10/2024 09:33:00	Interna-Não programada-Meio ambiente-Vento	220	1	89056	64,59	Estação Transformadora	CP30406
625	383	10	2024	16393	BJD01	BJD	0023927687	1	3	10/10/2024 16:58:28	10/10/2024 18:10:00	Interna-Não programada-Meio ambiente-Arvore ou Vegetacao	220	1	22202	1,19	Estação Transformadora	L539524
626	383	10	2024	13080	MIR01	MIR	0023927695	1	3	10/10/2024 16:59:03	11/10/2024 01:36:30	Interna-Não programada-Meio ambiente-Vento	220	3	55034	25,87	Estação Transformadora	D526051
627	383	10	2024	13044	IBS08	IBS	0023927699	1	3	10/10/2024 16:59:17	11/10/2024 10:36:01	Interna-Não programada-Meio ambiente-Vento	220	1	33096	17,61	Estação Transformadora	M466194
628	383	10	2024	17184	CAM03	CAM	0023927719	1	3	10/10/2024 16:59:22	10/10/2024 18:30:44	Interna-Não programada-Meio ambiente-Arvore ou Vegetacao	15000	1	23839	1,52	Base Fusível	PD59743
629	383	10	2024	13033	BOJ03	BOJ	0023927709	1	3	10/10/2024 17:00:59	11/10/2024 10:20:00	Interna-Não programada-Meio ambiente-Arvore ou Vegetacao	15000	22	18156	380,97	Base Fusível	IT47733
630	383	10	2024	13033	BOJ02	BOJ	BA03005126	1	3	10/10/2024 17:01:35	10/10/2024 17:16:56	Interna-Não programada-Meio ambiente-Vento	15000	195	18156	49,89	Religadora Automática	IT368496

Item	Agente	Mês_Competência	Ano_Competência	Código Conjunto	Alimentador	Subestação	Número Ordem Interrupção	Cód Tipo Interrupção	Cód Motivo Expurgo	Data Hora Início Interrupção	Data Hora Restabilização	Fato Gerador	Nível Tensão	Qtd Consumidoras Atingidas	Núm Consumidores Conjunto	CHI	Dispositivo	Elemento Resp.
631	383	10	2024	13061	NAT04	NAT	0023927745	1	3	10/10/2024 17:03:30	11/10/2024 03:26:00	Interna-Não programada-Meio ambiente-Vento	15000	22	22289	228,25	Base Fusível	IT12718
632	383	10	2024	13052	ITR04	ITR	0023927775	1	3	10/10/2024 17:06:07	10/10/2024 22:45:00	Interna-Não programada-Meio ambiente-Arvore ou Vegetacao	15000	3	53637	16,94	Base Fusível	IT10683
633	383	10	2024	13080	SAP05	SAP	0023927349	1	3	10/10/2024 17:10:38	10/10/2024 17:36:18	Interna-Não programada-Meio ambiente-Arvore ou Vegetacao	15000	2	55034	0,86		
634	383	10	2024	17184	SAF02	SAF	0023927873	1	3	10/10/2024 17:15:24	11/10/2024 01:48:47	Interna-Não programada-Meio ambiente-Vento	220	4	23839	34,23	Estação Transformadora	DS15206
635	383	10	2024	13061	NAT03	NAT	0023927929	1	3	10/10/2024 17:20:51	11/10/2024 00:18:00	Interna-Não programada-Meio ambiente-Vento	15000	94	22289	653,54	Base Fusível	IT12628
636	383	10	2024	17184	SAF01	SAF	BA03005090	1	3	10/10/2024 17:22:24	10/10/2024 20:25:46	Interna-Não programada-Meio ambiente-Vento	15000	14	23839	42,79	Religadora Automática	PD57720
637	383	10	2024	17184	SAF01	SAF	BA03005090	1	3	10/10/2024 17:22:24	10/10/2024 20:38:00	Interna-Não programada-Meio ambiente-Vento	15000	6	23839	19,56	Religadora Automática	PD57720
638	383	10	2024	13019	ARC02	ARC	0023927947	1	3	10/10/2024 17:23:16	13/10/2024 01:59:53	Interna-Não programada-Meio ambiente-Vento	220	5	14764	283,05	Estação Transformadora	CF44283
639	383	10	2024	13027	BUZ06	BUZ	0023927949	1	3	10/10/2024 17:23:44	11/10/2024 12:36:53	Interna-Não programada-Meio ambiente-Vento	220	1	31529	19,22	Estação Transformadora	CF45896
640	383	10	2024	13094	VAS01	VAS	0023925517	1	3	10/10/2024 17:24:34	10/10/2024 19:30:00	Interna-Não programada-Meio ambiente-Vento	15000	27	28989	56,44	Base Fusível	CE50114
641	383	10	2024	13052	ITR10	ITR	0023928001	1	3	10/10/2024 17:30:33	11/10/2024 02:33:27	Interna-Não programada-Meio ambiente-Vento	220	2	53637	18,10	Estação Transformadora	I437262
642	383	10	2024	13022	BAX05	BAX	0023928017	1	3	10/10/2024 17:32:22	10/10/2024 19:50:00	Interna-Não programada-Meio ambiente-Arvore ou Vegetacao	15000	10	54022	22,94	Base Fusível	AR64212
643	383	10	2024	13019	ARC01	ARC	0023928043	1	3	10/10/2024 17:36:06	13/10/2024 03:08:58	Interna-Não programada-Meio ambiente-Vento	220	1	14764	57,55	Estação Transformadora	CF44307
644	383	10	2024	13080	ITC03	ITC	0023928051	1	3	10/10/2024 17:36:46	10/10/2024 19:45:00	Interna-Não programada-Meio ambiente-Arvore ou Vegetacao	15000	9	55034	19,24	Base Fusível	PD514852
645	383	10	2024	13071	POC01	POC	0023928059	1	3	10/10/2024 17:37:36	10/10/2024 20:00:00	Interna-Não programada-Meio ambiente-Vento	15000	153	67663	363,12	Base Fusível	CF637379
646	383	10	2024	13071	POC01	POC	0023928059	1	3	10/10/2024 17:37:36	11/10/2024 13:10:00	Interna-Não programada-Meio ambiente-Vento	15000	189	67663	3693,06	Base Fusível	CF637378
647	383	10	2024	13027	BUZ01	BUZ	0023926985	1	3	10/10/2024 17:40:00	10/10/2024 18:10:00	Interna-Não programada-Meio ambiente-Vento	15000	2	31529	1,00		
648	383	10	2024	13069	POT05	POT	0023928101	1	3	10/10/2024 17:43:11	11/10/2024 19:03:21	Interna-Não programada-Meio ambiente-Vento	220	1	25239	25,34	Estação Transformadora	CP14991
649	383	10	2024	13027	BUZ08	BUZ	0023928161	1	3	10/10/2024 17:49:07	11/10/2024 12:23:55	Interna-Não programada-Meio ambiente-Vento	220	5	31529	92,90	Estação Transformadora	F633839
650	383	10	2024	13076	RDO06	RDO	0023928167	1	3	10/10/2024 17:49:21	11/10/2024 10:00:00	Interna-Não programada-Meio ambiente-Vento	220	1	57478	16,18	Estação Transformadora	MC26456
651	383	10	2024	13061	NAT03	NAT	0023928183	1	3	10/10/2024 17:51:08	11/10/2024 13:03:00	Interna-Não programada-Meio ambiente-Vento	220	3	22289	57,59	Estação Transformadora	T12645
652	383	10	2024	13056	QUI02	QUI	0023928207	1	3	10/10/2024 17:52:59	10/10/2024 22:54:38	Interna-Não programada-Meio ambiente-Vento	220	1	53917	5,03	Estação Transformadora	M467471
653	383	10	2024	13071	POC07	POC	0023928241	1	3	10/10/2024 17:55:46	11/10/2024 11:55:23	Interna-Não programada-Meio ambiente-Vento	220	2	67663	35,99	Estação Transformadora	CF45838
654	383	10	2024	13098	VPA02	VPA	BA03004758	1	3	10/10/2024 17:57:28	10/10/2024 18:09:47	Interna-Não programada-Meio ambiente-Vento	15000	151	27229	31,00	Religadora Automática	CG54284
655	383	10	2024	13094	SAR01	SAR	0023928285	1	3	10/10/2024 17:59:53	10/10/2024 20:35:00	Interna-Não programada-Meio ambiente-Arvore ou Vegetacao	15000	12	28989	31,02	Base Fusível	CP17669
656	383	10	2024	13094	VAS02	VAS	0023928291	1	3	10/10/2024 18:00:29	11/10/2024 15:00:00	Interna-Não programada-Meio ambiente-Vento	15000	4	28989	83,97	Jumper	CE50388
657	383	10	2024	13080	ITC04	ITC	0023928385	1	3	10/10/2024 18:09:53	11/10/2024 04:07:37	Interna-Não programada-Meio ambiente-Vento	220	2	55034	19,92	Estação Transformadora	PD51799
658	383	10	2024	13084	FAR04	FAR	0023928393	1	3	10/10/2024 18:10:09	11/10/2024 14:00:05	Interna-Não programada-Meio ambiente-Vento	15000	2	19682	39,66	Base Fusível	CP359305
659	383	10	2024	13084	FAR04	FAR	0023928393	1	3	10/10/2024 18:10:09	11/10/2024 14:09:13	Interna-Não programada-Meio ambiente-Vento	15000	2	19682	39,97	Base Fusível	CP359305
660	383	10	2024	13061	NAT01	NAT	0023928405	1	3	10/10/2024 18:11:14	11/10/2024 16:08:00	Interna-Não programada-Meio ambiente-Vento	15000	3	22289	65,84	Base Fusível	IT12942
661	383	10	2024	13027	BUZ08	BUZ	0023928417	1	3	10/10/2024 18:12:31	11/10/2024 01:51:00	Interna-Não programada-Meio ambiente-Arvore ou Vegetacao	15000	18	31529	137,54	Base Fusível	CF638097
662	383	10	2024	13028	CAF01	CAF	0023928435	1	3	10/10/2024 18:13:00	11/10/2024 01:04:00	Interna-Não programada-Meio ambiente-Vento	220	4	53059	27,40	Estação Transformadora	F633304
663	383	10	2024	13092	URU01	URU	0023928455	1	3	10/10/2024 18:15:47	11/10/2024 13:38:00	Interna-Não programada-Meio ambiente-Vento	15000	34	9957	658,59	Base Fusível	CP17634
664	383	10	2024	13087	SJA02	SJA	DT23928461	1	3	10/10/2024 18:16:00	10/10/2024 18:44:00	Interna-Não programada-Meio ambiente-Vento	220	8	16747	3,73	Estação Transformadora	SG40997
665	383	10	2024	13076	RDO07	RDO	0023928479	1	3	10/10/2024 18:16:57	10/10/2024 19:50:00	Interna-Não programada-Meio ambiente-Vento	220	2	57478	3,10	Estação Transformadora	M473397
666	383	10	2024	13056	MAC08	MAC	0023928481	1	3	10/10/2024 18:17:00	10/10/2024 23:54:30	Interna-Não programada-Meio ambiente-Vento	220	1	53917	5,63	Estação Transformadora	M468470
667	383	10	2024	13052	ITR08	ITR	0023928515	1	3	10/10/2024 18:19:28	11/10/2024 16:58:19	Interna-Não programada-Meio ambiente-Vento	220	2	53637	45,29	Estação Transformadora	I439448
668	383	10	2024	13080	ITC03	ITC	0023929727	1	3	10/10/2024 18:21:49	11/10/2024 09:51:00	Interna-Não programada-Meio ambiente-Arvore ou Vegetacao	15000	20	55034	309,73	Base Fusível	PD56822
669	383	10	2024	13069	POT03	POT	0023928549	1	3	10/10/2024 18:22:14	10/10/2024 20:43:00	Interna-Não programada-Meio ambiente-Vento	15000	16	25239	37,54	Base Fusível	CP353918
670	383	10	2024	17185	SPA03	SPA	0023928591	1	3	10/10/2024 18:25:50	10/10/2024 22:54:00	Interna-Não programada-Meio ambiente-Vento	220	4	37369	17,88	Estação Transformadora	CF46690
671	383	10	2024	13022	BAX03	BAX	0023928629	1	3	10/10/2024 18:30:15	10/10/2024 23:21:50	Interna-Não programada-Meio ambiente-Vento	220	77	54022	374,20	Estação Transformadora	AR47726
672	383	10	2024	13022	BAX02	BAX	0023928659	1	3	10/10/2024 18:32:47	10/10/2024 19:55:34	Interna-Não programada-Meio ambiente-Vento	220	1	54022	1,38	Estação Transformadora	AR47687
673	383	10	2024	13061	NAT03	NAT	0023928705	1	3	10/10/2024 18:37:37	10/10/2024 20:20:00	Interna-Não programada-Meio ambiente-Vento	15000	80	22289	136,51	Base Fusível	IT440687
674	383	10	2024	13034	DIC07	DIC	0023928719	1	3	10/10/2024 18:38:11	11/10/2024 10:20:00	Interna-Não programada-Meio ambiente-Vento	220	1	89056	15,70	Estação Transformadora	CP31387
675	383	10	2024	13080	ITC03	ITC	0023928739	1	3	10/10/2024 18:39:16	11/10/2024 08:10:23	Interna-Não programada-Meio ambiente-Arvore ou Vegetacao	220	1	55034	13,52	Estação Transformadora	PD57448
676	383	10	2024	13034	DIC06	DIC	0023928743	1	3	10/10/2024 18:39:27	11/10/2024 09:24:56	Interna-Não programada-Meio ambiente-Vento	220	2	89056	29,52	Estação Transformadora	C364081
677	383	10	2024	13032	CMB01	CMB	0023928747	1	3	10/10/2024 18:39:51	11/10/2024 07:43:19	Interna-Não programada-Meio ambiente-Arvore ou Vegetacao	220	41	11503	535,37	Estação Transformadora	MC20826
678	383	10	2024	13078	SCL01	SCL	0023928759	1	3	10/10/2024 18:40:40	11/10/2024 23:34:00	Interna-Não programada-Meio ambiente-Vento	220	18	10463	520,00	Estação Transformadora	CP15537
679	383	10	2024	13098	VPA01	VPA	0023928765	1	3	10/10/2024 18:41:33	10/10/2024 21:18:00	Interna-Não programada-Meio ambiente-Descarga Atmosferica	15000	25	27229	65,19	Base Fusível	CG54654
680	383	10	2024	13094	CRM01	CRM	0023930493	1	3	10/10/2024 18:44:44	11/10/2024 00:33:00	Interna-Não programada-Meio ambiente-Vento	220	72	28989	417,92	Estação Transformadora	CP14282
681	383	10	2024	13022	BAX06	BAX	0023928893	1	3	10/10/2024 18:51:22	11/10/2024 02:52:00	Interna-Não programada-Meio ambiente-Vento	220	2	54022	16,02	Estação Transformadora	AR47393
682	383	10	2024	17185	SPA05	SPA	0023928895	1	3	10/10/2024 18:51:27	11/10/2024 09:00:00	Interna-Não programada-Meio ambiente-Arvore ou Vegetacao	15000	26	37369	367,71	Base Fusível	CF46512
683	383	10	2024	13069	POT03	POT	0023928901	1	3	10/10/2024 18:52:04	11/10/2024 13:42:57	Interna-Não programada-Meio ambiente-Vento	220	3	25239	56,54	Estação Transformadora	CP30936
684	383	10	2024	13033	FRL01	FRL	BA03005418	1	3	10/10/2024 18:56:11	10/10/2024 19:05:08	Interna-Não programada-Meio ambiente-Vento	15000	258	18156	38,49	Religadora Automática	IT438539
685	383	10	2024	13033	FRL01	FRL	BA03005418	1	3	10/10/2024 18:56:11	10/10/2024 20:55:23	Interna-Não programada-Meio ambiente-Vento	15000	141	18156	280,12	Disjuntor Média	4002
686	383	10	2024	13071	POC07	POC	0023928971	1	3	10/10/2024 18:58:07	10/10/2024 21:20:00	Interna-Não programada-Meio ambiente-Vento	15000	50	67663	118,24	Base Fusível	CF631891
687	383	10	2024	13034	DIC06	DIC	0023929083	1	3	10/10/2024 19:08:48	11/10/2024 11:14:53	Interna-Não programada-Meio ambiente-Vento	220	1	89056	16,10	Estação Transformadora	C364065
688	383	10	2024	13038	GOI02	GOI	0023929093	1	3	10/10/2024 19:09:53	12/10/2024 10:47:37	Interna-Não programada-Meio ambiente-Vento	220	1	23904	39,63	Estação Transformadora	CP13542
689	383	10	2024	13040	GUA02	GUA	0023929115	1	3	10/10/2024 19:12:00	11/10/2024 11:55:00	Interna-Não programada-Meio ambiente-Vento	220	1	26857	16,72	Estação Transformadora	CP30949
690	383	10	2024	13080	MIR03	MIR	0023929141	1	3	10/10/2024 19:15:39	11/10/2024 05:50:20	Interna-Não programada-Meio ambiente-Vento	220	1	55034	10,58	Estação Transformadora	PD4458
691	383	10	2024	13056	CAR01	CAR	0023929149	1	3	10/10/2024 19:16:38	10/10/2024 20:53:13	Interna-Não programada-Meio ambiente-Vento	220	1	53917	1,61	Estação Transformadora	MC23064
692	383	10	2024	13071	POC09	POC	0023929197	1	3	10/10/2024 19:20:03	10/10/2024 21:15:00	Interna-Não programada-Meio ambiente-Vento	15000	4	67663	7,66	Base Fusível	CF08389
693	383	10	2024	13071	POC09	POC	0023929197	1	3	10/10/2024 19:20:03	10/10/2024 21:30:00	Interna-Não programada-Meio ambiente-Vento	15000	1	67663	2,17	Base Fusível	CF08389
694	383	10	2024	16389	NSA03	NSA	0023929183	1	3	10/10/2024 19:21:16	10/10/2024 21:30:00	Interna-Não programada-Meio ambiente-Vento	220	3	29699	6,44	Estação Transformadora	M477874
695	383	10	2024	13022	BAX05	BAX	0023928017	1	3	10/10/2024 19:23:00	10/10/2024 19:50:00	Interna-Não programada-Meio ambiente-Arvore ou Vegetacao	15000	12	54022	5,40		
696	383	10	2024	13088	TAM05	TAM	0023929203	1	3	10/10/2024 19:24:03	11/10/2024 18:14:00	Interna-Não programada-Meio ambiente-Vento	15000	11	46452	251,16	Jumper	F633190
697	383	10	2024	13022	BAX08	BAX	0023922763	1	3	10/10/2024 19:30:00	10/10/2024 19:47:36	Interna-Não programada-Meio ambiente-Vento	220	47	54022	13,79		
698	383	10	2024	16393	BJD03	BJD	BA03005480	1	3	10/10/2024 19:32:18	10/10/2024 20:17:02	Interna-Não programada-Meio ambiente-Arvore ou Vegetacao	15000	318	22202	237,09	Religadora Automática	CG98802
699	383	10	2024	16393	BJD03	BJD	BA03005480	1	3	10/10/2024 19:32:18	10/10/2024 20:42:11	Interna-Não programada-Meio ambiente-Arvore ou Vegetacao	15000	688	22202	801,33	Religadora Automática	CG98802
700	383	10	2024	16393	BJD03	BJD	BA03005480	1	3	10/10/2024 19:32:18	10/10/2024 20:46:00	Interna-Não programada-Meio ambiente-Arvore ou Vegetacao	15000	189	22202	232,15	Religadora Automática	CG540452
701	383	10	2024	16393	BJD03	BJD	BA03005480	1	3	10/10/2024 19:32:18	10/10/2024 20:46:16	Interna-Não programada-Meio ambiente-Arvore ou Vegetacao	15000	260	22202	320,52	Religadora Automática	CG540446
702	383	10	2024	16393	BJD03	BJD	BA03005480	1	3	10/10/2024 19:32:18	10/10/2024 20:46:41	Interna-Não programada-Meio ambiente-Arvore ou Vegetacao	15000	497	22202	616,14	Religadora Automática	CG54408
703	383	10	2024	13028	CAF06	CAF	0023929265	1	3	10/10/2024 19:33:59	11/10/2024 10:37:15	Interna-Não programada-Meio ambiente-Vento	220	2	53059	30,11	Estação Transformadora	F632100
704	383	10	2024	13094	VIN02	VIN	0023929273	1	3	10/10/2024 19:34:37	12/10/2024 11:24:42	Interna-Não programada-Meio ambiente-Vento	15000	1	28989	39,83	Base Fusível	CP352929
705	383	10	2024	13092	URU01	URU	BA03005456	1	3	10/10/2024 19:37:31	10/10/2024 19:49:31	Interna-Não programada-Meio ambiente-Vento	15000	448	9957	89,60	Religadora Automática	CP355118
706	383	10	2024	13092	URU01	URU	BA03005456	1	3	10/10/2024 19:37:31	10/10/2024 21:42:40	Interna-Não programada-Meio ambiente-Vento	15000	274	9957	571,52	Religadora Automática	CP369189
707	383	10	2024	13092	URU01	URU	BA03005456	1	3	10/10/2024 19:37:31	10/10/2024 23:00:10	Interna-Não programada-Meio ambiente-Vento	15000	671	9957	2266,30	Religadora Automática	CP358382
708	383	10	2024	13092	URU01	URU	BA03005456	1	3	10/10/2024 19:37:31	11/10/2024 14:50:00	Interna-Não programada-Meio ambiente-Vento	15000	62	9957	1190,90	Religadora Automática	CP355118
709	383	10	2024	13092	URU01	URU	BA03005456	1	3	10/10/2024 19:37:31	11/10/2024 19:40:00	Interna-Não programada-Meio ambiente-Vento	15000	10	9957	240,41	Chave Unipolar	CP382356
710	383	10	2024	13092	URU01	URU	BA03005456	1	3	10/10/2024 19:37:31	11/10/2024 20:12:43	Interna-Não programada-Meio ambiente-Vento	15000	9	9957	221,28	Base Fusível	CP350986
711	383	10	2024	13092	URU01	URU	BA03005456	1	3	10/10/2024 19:37:31	11/10/2024 20:40:03	Interna-Não programada-Meio ambiente-Vento	15000	1	9957	25,04	Base Fusível	CP18454
712	383	10	2024	13092	URU01	URU	BA03005456	1	3	10/10/2024 19:37:31	11/10/2024 21:15:18	Interna-Não programada-Meio ambiente-Vento	15000	3	9957	76,89	Base Fusível	CP18099
713	383	10	2024	13092	URU01	URU	BA03005456	1	3	10/10/2024 19:37:31	11/10/2024 21:18:31	Interna-Não programada-Meio ambiente-Vento	15000	7	9957	179,78	Base Fusível	CP18457
714	383	10	2024	17187	VIV01	VIV	0023929331	1	3	10/10/2024 19:41:07	11/10/2024 22:31:34	Interna-Não programada-Meio ambiente-Vento	220	1	30862	26,84	Estação Transformadora	M471783
715	383	10	2024	13052	ITR08	ITR	0023929341	1	3	10/10/2024 19:42:31	11/10/2024 02:01:25	Interna-Não programada-Meio ambiente-Vento	220	1	53637	6,31	Estação Transformadora	IT10424
716	383	10	2024	13034	DIC06	DIC	0023929349	1	3	10/10/2024 19:43:31	11/10/2024 14:32:26	Interna-Não programada-Meio ambiente-Vento	220	1	89056	18,82	Estação Transformadora	CP32833
717	383	10	2024	13094	VIN04	VIN	0023929367	1	3	10/10/2024 19:48:28	11/10/2024 12:00:00	Interna-Não programada-Meio ambiente-Vento	220	1	28989	16,19	Estação Transformadora	CP14945
718	383	10	2024	17184	CAM02	CAM	BA03005450	1	3	10/10/2024 19:51:07	10/10/2024 20:30:00	Interna-Não programada-Meio ambiente-Arvore ou Vegetacao	15000	9	23839	5,83	Base Fusível	PD59758
719	383	10	2024	13094	VAS02	VAS	0023929391	1	3	10/10/2024 19:51:28	11/10/2024 08:38:00	Interna-Não programada-Meio ambiente-Vento	220	1	28989	12,78	Estação Transformadora	CE50455
720	383	10	2024	13034	DIC06	DIC	0023929399	1	3	10/10/2024 19:52:37	11/10/2024 10:29:08	Interna-Não programada-Meio ambiente-Vento	220	1	89056	14,61	Estação Transformadora	C364084
721	383	10	2024	13098	VPA02	VPA	BA03004758	1	3	10/10/2024 19:54:10	10/10/2024 20:13:04	Interna-Não programada-Meio ambiente-Vento	15000	151	27229	47,56	Religadora Automática	CG54284
722	383	10	2024	13071	POC04	POC	0023929439	1	3	10/10/2024 20:04:24	11/10/2024 07:23:00	Interna-Não programada-Meio ambiente-Vento	15000	19	67663	214,89	Base Fusível	CF634917
723	383	10	2024	13078	SCL02	SCL	0023929453	1	3	10/10/2024 20:07:04	10/10/2024 22:18:00	Interna-Não programada-Meio ambiente-Vento	15000	133	10463	290,24	Base Fusível	CP353163
724	383	10	2024	13078	SCL02	SCL	0023929459	1	3	10/10/2024 20:07:27	11/10/2024 12:14:45	Interna-Não programada-Meio ambiente-Vento	220	1	10463	16,12	Estação Transformadora	CP30559
725	383	10	2024	13071	POC01	POC	0023928059	1	3	10/10/2024 20:09:59	11/10/2024 13:05:00	Interna-Não programada-Meio ambiente-Vento	15000	77	67663	1302,60	Base Fusível	CF637379
726	383	10	2024	13034	DIC05	DIC	0023929483	1	3	10/10/2024 20:13:11	11/10/2024 12:21:21	Interna-Não programada-Meio ambiente-Vento	220	1	89056	16,14	Estação Transformadora	C368086
727	383	10	2024	13069	POT01	POT	0023929487	1	3	10/10/2024 20:13:58	11/10/2024 10:52:05	Interna-Não programada-Meio ambiente-Vento	220	3	25239	43,91	Estação Transformadora	CP31730
728	383	10	2024	13034	DIC05	DIC	0023929499	1	3	10/10/2024 20:17:17	12/10/2024 15:14:41	Interna-Não programada-Meio ambiente-Vento	220	1	89056	42,96	Estação Transformadora	C359590
729	383	10	2024	13080	MIR04	MIR	0023929537	1	3	10/10/2024 20:21:26	10/10/2024 22:38:00	Interna-Não programada-Meio ambiente-Arvore ou Vegetacao	15000	24	55034	54,63	Base Fusível	PD53752
730	383	10	2024	13069	POT01	POT	0023929549	1	3	10/10/2024 20:23:39	12/10/2024 12:40:00	Interna-Não programada-Meio ambiente-Vento	220	1	25239	40,27	Estação Transformadora	CP14995
731	383	10	2024	13069	POT03	POT	0023928549	1	3	10/10/2024 20:24:00	10/10/2024 20:43:00	Interna-Não programada-Meio ambiente-Vento	15000	16	25239	5,07		
732	383	10	2024	17184	SAF02	SAF	0023929553	1	3	10/10/2024 20:24:38	11/10/2024 15:42:54	Interna-Não programada-Meio ambiente-Vento	220	1	23839	19,30	Estação Transformadora	DS35047
733	383	10	2024	17186	MOB03	MOB	0023929571	1	3	10/10/2024 20:27:51	11/10/2024 13:00:00	Interna-Não programada-Meio ambiente-Vento	220	1	40307	16,54	Estação Transformadora	C358535
734	383	10	2024	13080	SAP05	SAP	0023929575	1	3	10/10/2024 20:29:03	11/10/2024 07:39:36	Interna-Não programada-Meio ambiente-Descarga Atmosferica	220	1	55034	11,18	Estação Transformadora	DS20080
735	383	10	2024	13040	GUA03	GUA	0023929613	1	3	10/10/2024 20:35:15	11/10/2024 14:18:55	Interna-Não programada-Meio ambiente-Vento	220	1	26857	17,73	Estação Transformadora	C359611

Item	Agente	Mês_Competência	Ano_Competência	Código Conjunto	Alimentador	Subestação	Número Ordem Interrupção	Cód Tipo Interrupção	Cód Motivo Expurgo	Data Hora Início Interrupção	Data Hora Restabilização	Fato Gerador	Nível Tensão	Qtd Consumidoras Atingidas	Núm Consumidores Conjunto	QKI	Dispositivo	Elemento Resp.
736	383	10	2024	13040	GUA02	GUA	0023929617	1	3	10/10/2024 20:35:49	11/10/2024 13:50:00	Interna-Não programada-Meio ambiente-Vento	220	1	26857	17,24	Estação Transformadora	C365018
737	383	10	2024	13071	POC07	POC	0023929633	1	3	10/10/2024 20:38:17	11/10/2024 11:30:00	Interna-Não programada-Meio ambiente-Vento	220	2	67663	29,72	Estação Transformadora	F636406
738	383	10	2024	13088	TAM10	TAM	0023929651	1	3	10/10/2024 20:42:00	11/10/2024 10:28:00	Interna-Não programada-Meio ambiente-Vento	220	5	46452	68,83	Estação Transformadora	F640058
739	383	10	2024	16393	BJD01	BJD	0023929683	1	3	10/10/2024 20:47:39	11/10/2024 01:57:00	Interna-Não programada-Meio ambiente-Descarga Atmosferica	220	72	22202	371,22	Estação Transformadora	CG55490
740	383	10	2024	13033	FRL01	FRL	BA03005418	1	3	10/10/2024 20:49:53	10/10/2024 20:56:04	Interna-Não programada-Meio ambiente-Vento	15000	774	18156	79,76	Disjuntor Média	4002
741	383	10	2024	13033	FRL01	FRL	BA03005418	1	3	10/10/2024 20:49:53	10/10/2024 21:08:47	Interna-Não programada-Meio ambiente-Vento	15000	575	18156	181,12	Religadora Automática	IT12709
742	383	10	2024	13033	FRL01	FRL	BA03005418	1	3	10/10/2024 20:49:53	11/10/2024 00:13:32	Interna-Não programada-Meio ambiente-Vento	15000	103	18156	349,60	Religadora Automática	IT449261
743	383	10	2024	13033	FRL01	FRL	BA03005418	1	3	10/10/2024 20:49:53	11/10/2024 10:51:06	Interna-Não programada-Meio ambiente-Vento	15000	2	18156	28,04	Religadora Automática	IT449714
744	383	10	2024	13034	DIC07	DIC	0023929695	1	3	10/10/2024 20:51:18	11/10/2024 11:10:00	Interna-Não programada-Meio ambiente-Vento	220	2	89056	28,62	Estação Transformadora	CP31043
745	383	10	2024	13071	POC07	POC	0023929699	1	3	10/10/2024 20:52:11	11/10/2024 17:40:00	Interna-Não programada-Meio ambiente-Vento	220	2	67663	41,59	Estação Transformadora	F640550
746	383	10	2024	13022	BAX05	BAX	0023929701	1	3	10/10/2024 20:52:20	11/10/2024 02:20:00	Interna-Não programada-Meio ambiente-Vento	15000	6	54022	32,77	Base Fusível	AR77118
747	383	10	2024	13028	CAF08	CAF	BA03005502	1	3	10/10/2024 20:53:22	11/10/2024 10:15:55	Interna-Não programada-Meio ambiente-Vento	15000	1	53059	13,38	Base Fusível	CF45932
748	383	10	2024	13088	TAM03	TAM	0023926975	1	3	10/10/2024 20:55:24	10/10/2024 22:20:10	Interna-Não programada-Meio ambiente-Vento	15000	277	46452	391,34	Base Fusível	CF49722
749	383	10	2024	13052	ITR08	ITR	0023929741	1	3	10/10/2024 21:01:54	10/10/2024 23:50:00	Interna-Não programada-Meio ambiente-Vento	15000	8	53637	22,41	Base Fusível	IT10356
750	383	10	2024	13040	GUA02	GUA	0023929763	1	3	10/10/2024 21:05:25	11/10/2024 15:00:00	Interna-Não programada-Meio ambiente-Vento	220	1	26857	17,91	Estação Transformadora	C365015
751	383	10	2024	17187	ROL02	ROL	0023929769	1	3	10/10/2024 21:05:40	11/10/2024 01:00:00	Interna-Não programada-Meio ambiente-Arvore ou Vegetacao	15000	3	30862	11,72	Base Fusível	MC24927
752	383	10	2024	13022	BAX05	BAX	0023929785	1	3	10/10/2024 21:10:37	11/10/2024 10:13:00	Interna-Não programada-Meio ambiente-Arvore ou Vegetacao	15000	31	54022	404,23	Base Fusível	AR42878
753	383	10	2024	13043	IGB01	IGB	0023929795	1	3	10/10/2024 21:12:13	11/10/2024 05:25:00	Interna-Não programada-Meio ambiente-Vento	220	1	26080	8,21	Estação Transformadora	AR61559
754	383	10	2024	16393	BJD03	BJD	0023929831	1	3	10/10/2024 21:21:19	11/10/2024 12:19:00	Interna-Não programada-Meio ambiente-Arvore ou Vegetacao	15000	13	22202	194,50	Base Fusível	CG54870
755	383	10	2024	16393	BJD03	BJD	BA03005536	1	3	10/10/2024 21:28:58	10/10/2024 21:33:38	Interna-Não programada-Meio ambiente-Arvore ou Vegetacao	15000	1103	22202	85,79	Disjuntor Média	BJD04
756	383	10	2024	16393	BJD04	BJD	BA03005536	1	3	10/10/2024 21:28:58	10/10/2024 21:33:38	Interna-Não programada-Meio ambiente-Arvore ou Vegetacao	15000	2390	22202	185,89	Disjuntor Média	BJD04
757	383	10	2024	16393	BJD04	BJD	BA03005536	1	3	10/10/2024 21:37:55	10/10/2024 23:02:04	Interna-Não programada-Meio ambiente-Arvore ou Vegetacao	15000	1246	22202	1747,52	Religadora Automática	CG54472
758	383	10	2024	16393	BJD04	BJD	BA03005536	1	3	10/10/2024 21:37:55	11/10/2024 07:01:31	Interna-Não programada-Meio ambiente-Arvore ou Vegetacao	15000	153	22202	1437,18	Religadora Automática	CG54472
759	383	10	2024	13056	MAC01	MAC	0023930007	1	3	10/10/2024 21:49:26	11/10/2024 02:05:00	Interna-Não programada-Meio ambiente-Vento	220	7	53917	29,82	Estação Transformadora	M475351
760	383	10	2024	13040	GUA03	GUA	0023930043	1	3	10/10/2024 21:57:32	11/10/2024 16:20:52	Interna-Não programada-Meio ambiente-Vento	220	1	26857	18,39	Estação Transformadora	C359641
761	383	10	2024	13017	ARA05	ARA	0023931723	1	3	10/10/2024 22:03:00	11/10/2024 09:07:00	Interna-Não programada-Meio ambiente-Vento	220	8	28184	88,53	Estação Transformadora	AR40389
762	383	10	2024	13094	CRM01	CRM	BA03005600	1	3	10/10/2024 22:03:00	10/10/2024 23:22:00	Interna-Não programada-Meio ambiente-Arvore ou Vegetacao	15000	2	28989	2,63	Base Fusível	CP350189
763	383	10	2024	13084	FAR01	FAR	0023926907	1	3	10/10/2024 22:10:11	10/10/2024 22:13:42	Interna-Não programada-Meio ambiente-Vento	15000	207	19682	12,13	Religadora Automática	CP369206
764	383	10	2024	13040	GUA01	GUA	0023930089	1	3	10/10/2024 22:10:19	11/10/2024 00:45:39	Interna-Não programada-Meio ambiente-Vento	220	1	26857	2,59	Estação Transformadora	CP30373
765	383	10	2024	13052	ITR04	ITR	0023927775	1	3	10/10/2024 22:20:00	10/10/2024 22:45:00	Interna-Não programada-Meio ambiente-Arvore ou Vegetacao	15000	5	53637	2,08		
766	383	10	2024	13092	URU02	URU	0023930139	1	3	10/10/2024 22:22:01	11/10/2024 02:58:00	Interna-Não programada-Meio ambiente-Vento	15000	37	9957	170,19	Base Fusível	CP368009
767	383	10	2024	13022	BAX03	BAX	0023930171	1	3	10/10/2024 22:33:20	11/10/2024 02:26:58	Interna-Não programada-Meio ambiente-Vento	220	1	54022	3,89	Estação Transformadora	AR63469
768	383	10	2024	13028	CAF04	CAF	0023930207	1	3	10/10/2024 22:43:31	11/10/2024 02:57:27	Interna-Não programada-Meio ambiente-Vento	220	16	53059	67,72	Estação Transformadora	U48568
769	383	10	2024	13044	IBS07	IBS	0023930225	1	3	10/10/2024 22:54:13	11/10/2024 11:30:00	Interna-Não programada-Meio ambiente-Vento	220	1	33096	12,60	Estação Transformadora	T475638
770	383	10	2024	16388	CAB03	CAB	0023930241	1	3	10/10/2024 22:59:14	11/10/2024 02:32:46	Interna-Não programada-Meio ambiente-Vento	220	2	16400	7,12	Estação Transformadora	MC21675
771	383	10	2024	13098	VPA02	VPA	BA03005692	1	3	10/10/2024 23:05:37	11/10/2024 01:34:55	Interna-Não programada-Meio ambiente-Arvore ou Vegetacao	15000	10	27229	24,88	Religadora Automática	CG540638
772	383	10	2024	13098	VPA02	VPA	BA03005692	1	3	10/10/2024 23:05:37	11/10/2024 10:40:00	Interna-Não programada-Meio ambiente-Arvore ou Vegetacao	15000	22	27229	254,61	Religadora Automática	CG54251
773	383	10	2024	13098	VPA02	VPA	BA03005692	1	3	10/10/2024 23:05:37	11/10/2024 10:55:00	Interna-Não programada-Meio ambiente-Arvore ou Vegetacao	15000	13	27229	153,70	Chave Unipolar	CG54258
774	383	10	2024	13098	VPA02	VPA	BA03005692	1	3	10/10/2024 23:05:37	11/10/2024 11:10:00	Interna-Não programada-Meio ambiente-Arvore ou Vegetacao	15000	2	27229	24,15	Base Fusível	CG54611
775	383	10	2024	13038	GOI02	GOI	0023930269	1	3	10/10/2024 23:06:35	11/10/2024 10:45:38	Interna-Não programada-Meio ambiente-Vento	220	3	23904	34,95	Estação Transformadora	CP13566
776	383	10	2024	13043	IGB04	IGB	0023927999	1	3	10/10/2024 23:11:22	11/10/2024 01:28:00	Interna-Não programada-Meio ambiente-Vento	15000	211	26080	480,49	Base Fusível	AR65060
777	383	10	2024	13043	IGB02	IGB	0023930315	1	3	10/10/2024 23:18:48	11/10/2024 01:34:01	Interna-Não programada-Meio ambiente-Vento	15000	452	26080	1018,63	Religadora Automática	AR41404
778	383	10	2024	13092	URU01	URU	BA03005456	1	3	10/10/2024 23:20:53	10/10/2024 23:37:25	Interna-Não programada-Meio ambiente-Vento	15000	1602	9957	441,44	Religadora Automática	CP355118
779	383	10	2024	13052	ITR08	ITR	0023929741	1	3	10/10/2024 23:30:00	10/10/2024 23:50:00	Interna-Não programada-Meio ambiente-Vento	15000	10	53637	3,33		
780	383	10	2024	13038	GOI03	GOI	BA03005628	1	3	10/10/2024 23:30:49	11/10/2024 00:25:31	Interna-Não programada-Meio ambiente-Vento	15000	252	23904	229,74	Religadora Automática	CP369107
781	383	10	2024	13038	GOI03	GOI	BA03005628	1	3	10/10/2024 23:30:49	11/10/2024 01:22:23	Interna-Não programada-Meio ambiente-Vento	15000	64	23904	119,00	Religadora Automática	CP369107
782	383	10	2024	13038	GOI03	GOI	BA03005628	1	3	10/10/2024 23:30:49	11/10/2024 04:50:46	Interna-Não programada-Meio ambiente-Vento	15000	33	23904	175,97	Religadora Automática	CP371700
783	383	10	2024	13043	IGB02	IGB	0023930355	1	3	10/10/2024 23:32:37	11/10/2024 00:48:00	Interna-Não programada-Meio ambiente-Vento	15000	124	26080	155,79	Base Fusível	AR41373
784	383	10	2024	17186	MOB01	MOB	0023930369	1	3	10/10/2024 23:38:26	11/10/2024 01:56:50	Interna-Não programada-Meio ambiente-Vento	15000	148	40307	341,39	Base Fusível	CP367541
785	383	10	2024	17186	MOB01	MOB	0023930369	1	3	10/10/2024 23:38:26	11/10/2024 08:25:00	Interna-Não programada-Meio ambiente-Vento	15000	131	40307	1149,67	Base Fusível	CP367541
786	383	10	2024	17185	SPA01	SPA	0023930375	1	3	10/10/2024 23:40:00	12/10/2024 12:23:00	Interna-Não programada-Meio ambiente-Vento	220	2	37369	73,43	Estação Transformadora	CF46428
787	383	10	2024	13098	VPA02	VPA	BA03004758	1	3	10/10/2024 23:49:11	11/10/2024 00:11:36	Interna-Não programada-Meio ambiente-Vento	15000	159	27229	59,40	Religadora Automática	CG54284
788	383	10	2024	13098	VPA01	VPA	BA03005880	1	3	11/10/2024 00:01:29	11/10/2024 02:20:39	Interna-Não programada-Meio ambiente-Vento	15000	47	27229	109,01	Religadora Automática	CG54265
789	383	10	2024	13098	VPA01	VPA	BA03005880	1	3	11/10/2024 00:01:29	11/10/2024 03:21:49	Interna-Não programada-Meio ambiente-Vento	15000	11	27229	36,73	Religadora Automática	CG54211
790	383	10	2024	13098	VPA01	VPA	BA03005880	1	3	11/10/2024 00:01:29	11/10/2024 03:42:17	Interna-Não programada-Meio ambiente-Vento	15000	52	27229	191,36	Religadora Automática	CG54486
791	383	10	2024	17186	MOB02	MOB	0023930441	1	3	11/10/2024 00:02:16	11/10/2024 11:08:55	Interna-Não programada-Meio ambiente-Vento	220	1	40307	11,11	Estação Transformadora	CP32211
792	383	10	2024	13040	GUA03	GUA	0023930443	1	3	11/10/2024 00:02:24	11/10/2024 10:55:06	Interna-Não programada-Meio ambiente-Vento	220	1	26857	10,88	Estação Transformadora	C355616
793	383	10	2024	13038	GOI03	GOI	0023930455	1	3	11/10/2024 00:06:47	12/10/2024 09:25:41	Interna-Não programada-Meio ambiente-Vento	220	2	23904	66,63	Estação Transformadora	CP13508
794	383	10	2024	13044	IBS06	IBS	0023930459	1	3	11/10/2024 00:09:33	11/10/2024 01:23:00	Interna-Não programada-Meio ambiente-Arvore ou Vegetacao	220	55	33096	67,33	Estação Transformadora	MC20389
795	383	10	2024	17187	VIV03	VIV	0023930481	1	3	11/10/2024 00:14:44	11/10/2024 02:08:16	Interna-Não programada-Meio ambiente-Vento	220	32	30862	60,55	Estação Transformadora	MC29952
796	383	10	2024	13092	URU01	URU	BA03005456	1	3	11/10/2024 00:17:47	11/10/2024 00:22:59	Interna-Não programada-Meio ambiente-Vento	15000	1602	9957	138,84	Religadora Automática	CP355118
797	383	10	2024	13038	GOI02	GOI	0023925783	1	3	11/10/2024 00:32:00	11/10/2024 01:28:00	Interna-Não programada-Meio ambiente-Arvore ou Vegetacao	15000	18	23904	16,80		
798	383	10	2024	13043	IGB03	IGB	0023930513	1	3	11/10/2024 00:41:59	12/10/2024 10:08:00	Interna-Não programada-Meio ambiente-Vento	220	2	26080	66,87	Estação Transformadora	AR40287
799	383	10	2024	13080	SAP04	SAP	0023930517	1	3	11/10/2024 00:43:00	11/10/2024 07:10:03	Interna-Não programada-Meio ambiente-Vento	220	1	55034	6,45	Estação Transformadora	PD52445
800	383	10	2024	13053	ITI03	ITI	BA03005728	1	3	11/10/2024 00:48:46	11/10/2024 01:09:03	Interna-Não programada-Meio ambiente-Vento	15000	3386	22010	1144,66	Disjuntor Média	ITI03P
801	383	10	2024	13053	ITI03	ITI	BA03005728	1	3	11/10/2024 00:48:46	11/10/2024 01:11:35	Interna-Não programada-Meio ambiente-Vento	15000	738	22010	280,65	Religadora Automática	04215
802	383	10	2024	13053	ITI03	ITI	BA03005728	1	3	11/10/2024 00:48:46	11/10/2024 01:13:59	Interna-Não programada-Meio ambiente-Vento	15000	251	22010	105,49	Religadora Automática	04215
803	383	10	2024	13053	ITI03	ITI	BA03005728	1	3	11/10/2024 00:48:46	11/10/2024 01:14:20	Interna-Não programada-Meio ambiente-Vento	15000	590	22010	251,41	Religadora Automática	04839
804	383	10	2024	13053	ITI03	ITI	BA03005728	1	3	11/10/2024 00:48:46	11/10/2024 01:15:31	Interna-Não programada-Meio ambiente-Vento	15000	623	22010	277,75	Religadora Automática	04850
805	383	10	2024	13053	ITI03	ITI	BA03005728	1	3	11/10/2024 00:48:46	11/10/2024 01:15:49	Interna-Não programada-Meio ambiente-Vento	15000	518	22010	233,53	Religadora Automática	05010
806	383	10	2024	13053	ITI03	ITI	BA03005728	1	3	11/10/2024 00:48:46	11/10/2024 03:16:50	Interna-Não programada-Meio ambiente-Vento	15000	342	22010	843,98	Religadora Automática	70553
807	383	10	2024	13053	ITI03	ITI	BA03005728	1	3	11/10/2024 00:48:46	11/10/2024 03:40:59	Interna-Não programada-Meio ambiente-Vento	15000	46	22010	132,03	Chave Unipolar	04914
808	383	10	2024	13053	ITI03	ITI	BA03005728	1	3	11/10/2024 00:48:46	11/10/2024 03:41:28	Interna-Não programada-Meio ambiente-Vento	15000	1666	22010	4795,30	Religadora Automática	70795
809	383	10	2024	13053	ITI03	ITI	BA03005728	1	3	11/10/2024 00:48:46	11/10/2024 13:37:13	Interna-Não programada-Meio ambiente-Vento	15000	2	22010	25,61	Religadora Automática	01283
810	383	10	2024	13038	GOI03	GOI	BA03005628	1	3	11/10/2024 01:07:51	11/10/2024 01:22:03	Interna-Não programada-Meio ambiente-Vento	15000	252	23904	59,64	Religadora Automática	CP369107
811	383	10	2024	13027	BUZ06	BUZ	BA03005724	1	3	11/10/2024 01:12:56	11/10/2024 04:19:26	Interna-Não programada-Meio ambiente-Vento	15000	260	31529	808,17	Religadora Automática	CF637875
812	383	10	2024	13027	BUZ06	BUZ	BA03005724	1	3	11/10/2024 01:12:56	11/10/2024 04:25:47	Interna-Não programada-Meio ambiente-Vento	15000	131	31529	421,06	Religadora Automática	CF638722
813	383	10	2024	13027	BUZ06	BUZ	BA03005724	1	3	11/10/2024 01:12:56	11/10/2024 04:26:15	Interna-Não programada-Meio ambiente-Vento	15000	1	31529	3,22	Base Fusível	CF48668
814	383	10	2024	13027	BUZ06	BUZ	BA03005724	1	3	11/10/2024 01:12:56	11/10/2024 04:52:48	Interna-Não programada-Meio ambiente-Vento	15000	419	31529	1535,40	Religadora Automática	CF637875
815	383	10	2024	13027	BUZ06	BUZ	BA03005724	1	3	11/10/2024 01:12:56	11/10/2024 10:54:10	Interna-Não programada-Meio ambiente-Vento	15000	317	31529	3070,85	Religadora Automática	CF637680
816	383	10	2024	13027	BUZ06	BUZ	BA03005724	1	3	11/10/2024 01:12:56	11/10/2024 13:08:00	Interna-Não programada-Meio ambiente-Vento	15000	2	31529	23,84	Religadora Automática	CF637875
817	383	10	2024	13038	GOI03	GOI	BA03005628	1	3	11/10/2024 01:28:23	11/10/2024 02:13:28	Interna-Não programada-Meio ambiente-Vento	15000	252	23904	189,35	Religadora Automática	CP369107
818	383	10	2024	13038	GOI03	GOI	BA03005628	1	3	11/10/2024 01:28:23	11/10/2024 04:24:53	Interna-Não programada-Meio ambiente-Vento	15000	64	23904	188,27	Religadora Automática	CP369107
819	383	10	2024	13016	ANG09	ANG	0023930643	1	3	11/10/2024 01:33:27	11/10/2024 03:20:00	Interna-Não programada-Meio ambiente-Vento	220	5	42038	8,88	Estação Transformadora	AN76440
820	383	10	2024	13044	IBS04	IBS	0023930655	1	3	11/10/2024 01:38:13	11/10/2024 03:09:00	Interna-Não programada-Meio ambiente-Vento	15000	74	33096	111,97	Base Fusível	MC468144
821	383	10	2024	13022	BAX06	BAX	0023928893	1	3	11/10/2024 01:50:00	11/10/2024 02:52:00	Interna-Não programada-Meio ambiente-Vento	220	32	54022	33,07		
822	383	10	2024	13016	ANG09	ANG	0023930671	1	3	11/10/2024 01:53:43	11/10/2024 03:28:14	Interna-Não programada-Meio ambiente-Arvore ou Vegetacao	15000	147	42038	231,57	Base Fusível	AN555780
823	383	10	2024	13055	TAP03	TAP	BA03005736	1	3	11/10/2024 01:57:04	11/10/2024 06:12:41	Interna-Não programada-Meio ambiente-Arvore ou Vegetacao	15000	104	16864	443,07	Religadora Automática	CG20845
824	383	10	2024	13055	TAP03	TAP	BA03005736	1	3	11/10/2024 01:57:04	11/10/2024 07:31:00	Interna-Não programada-Meio ambiente-Arvore ou Vegetacao	15000	350	16864	1947,94	Chave Unipolar	CG20254
825	383	10	2024	13055	TAP03	TAP	BA03005736	1	3	11/10/2024 01:57:04	11/10/2024 07:53:00	Interna-Não programada-Meio ambiente-Arvore ou Vegetacao	15000	1	16864	5,93	Chave Unipolar	CG20254
826	383	10	2024	13055	TAP03	TAP	BA03005736	1	3	11/10/2024 01:57:04	11/10/2024 12:07:00	Interna-Não programada-Meio ambiente-Arvore ou Vegetacao	15000	40	16864	406,62	Base Fusível	CG540580
827	383	10	2024	13017	ARA06	ARA	0023930713	1	3	11/10/2024 02:17:04	11/10/2024 18:48:00	Interna-Não programada-Meio ambiente-Vento	15000	88	28184	1453,37	Base Fusível	AR41022
828	383	10	2024	13038	GOI03	GOI	BA03005628	1	3	11/10/2024 02:19:43	11/10/2024 04:00:29	Interna-Não programada-Meio ambiente-Vento	15000	252	23904	423,22	Religadora Automática	CP369107
829	383	10	2024	13088	TAM09	TAM	0023930719	1	3	11/10/2024 02:21:08	11/10/2024 07:15:03	Interna-Não programada-Meio ambiente-Vento	15000	151	46452	739,69	Base Fusível	CF632838
830	383	10	2024	13088	TAM09	TAM	0023930719	1	3	11/10/2024 02:21:08	11/10/2024 09:43:00	Interna-Não programada-Meio ambiente-Vento	15000	10	46452	73,64	Base Fusível	CF632838
831	383	10	2024	13034	DIC08	DIC	0023930739	1	3	11/10/2024 02:34:11	11/10/2024 05:33:29	Interna-Não programada-Meio ambiente-Vento	15000	91	89056	271,94	Base Fusível	CP17658
832	383	10	2024	13034	DIC08	DIC	0023930739	1	3	11/10/2024 02:34:11	11/10/2024 12:10:00	Interna-Não programada-Meio ambiente-Vento	15000	38	89056	364,68	Base Fusível	CP17658
833	383	10	2024	13098	VPA02	VPA	BA03005692	1	3	11/10/2024 02:44:28	11/10/2024 02:53:29	Interna-Não programada-Meio ambiente-Arvore ou Vegetacao	15000	10	27229	1,50	Religadora Automática	CG54251
834	383	10	2024	13088	TAM02	TAM	0023930769	1	3	11/10/2024 02:58:15	11/10/2024 05:40:00	Interna-Não programada-Meio ambiente-Vento	220	1	46452	2,70	Estação Transformadora	T21266
835	383	10	2024	13078	SCL03	SCL	0023930771	1	3	11/10/2024 02:59:37	11/10/2024 05:26:37	Interna-Não programada-Meio ambiente-Vento	15000	18	10463	44,10	Base Fusível	CP358679
836	383	10	2024	13078	SCL03	SCL	0023930771	1	3	11/10/2024 02:59:37	11/10/2024 13:06:32	Interna-Não programada-Meio ambiente-Vento	15000	23	10463	232,65	Base Fusível	CP358679
837	383	10	2024	13069	BCL01	BCL	0023930779	1	3	11/10/2024 03:02:18	11/10/2024 07:36:59	Interna-Não programada-Meio ambiente-Arvore ou Vegetacao	15000	85	25239	389,13	Base Fusível	CP367633
838	383	10	2024	13056	QUI02	QUI	0023930797	1	3	11/10/2024 03:18:56	11/10/2024 12:40:00	Interna-Não programada-Meio ambiente-Vento	220	1	53917	9,35	Estação Transformadora	M476310
839	383	10	2024	13098	VPA01	VPA	BA03005880	1	3	11/10/2024 03:21:23	11/10/2024 03:42:17	Interna-Não programada-Meio ambiente-Vento	15000	47	27229	16,37	Religadora Automática	CG54486
840	383	10	2024	13040	GUA01	GUA	0023930813	1	3	11/10/2024 03:38:47	11/10/2024 12:23:00	Interna-Não programada-Meio ambiente-Vento	15000	17	26857	148,53	Base Fusível	CP358030

Item	Agente	Mês_Competência	Ano_Competência	Código Conjunto	Alimentador	Subestação	Número Ordem Interrupção	Cód Tipo Interrupção	Cód Motivo Expurgo	Data Hora Início Interrupção	Data Hora Restabilização	Fato Gerador	Nível Tensão	Qtd Consumidoras Atingidas	Núm Consumidores Conjunto	CHI	Dispositivo	Elemento Resp.
841	383	10	2024	13088	TAM10	TAM	0023930823	1	3	11/10/2024 03:44:59	11/10/2024 12:30:00	Interna-Não programada-Meio ambiente-Vento	220	2	46452	17,50	Estação Transformadora	CF44950
842	383	10	2024	13044	IBS06	IBS	0023930825	1	3	11/10/2024 03:46:46	11/10/2024 06:47:46	Interna-Não programada-Meio ambiente-Vento	220	60	33096	181,00	Estação Transformadora	MC20389
843	383	10	2024	13032	CMB03	CMB	0023930827	1	3	11/10/2024 03:50:25	11/10/2024 10:40:00	Interna-Não programada-Meio ambiente-Arvore ou Vegetacao	15000	4	11503	27,31	Base Fusível	MC21078
844	383	10	2024	13038	GOI03	GOI	BA03005628	1	3	11/10/2024 04:06:41	11/10/2024 05:16:19	Interna-Não programada-Meio ambiente-Vento	15000	168	23904	194,97	Base Fusível	CP358734
845	383	10	2024	13038	GOI03	GOI	BA03005628	1	3	11/10/2024 04:06:41	11/10/2024 06:11:29	Interna-Não programada-Meio ambiente-Vento	15000	84	23904	174,72	Religadora Automática	CP369107
846	383	10	2024	13035	EAR05	EAR	0023926859	1	3	11/10/2024 04:18:17	11/10/2024 12:58:00	Interna-Não programada-Meio ambiente-Arvore ou Vegetacao	220	40	37809	346,48	Estação Transformadora	T40507
847	383	10	2024	16387	JAC05	JAC	0023930861	1	3	11/10/2024 04:22:45	11/10/2024 11:43:25	Interna-Não programada-Meio ambiente-Vento	220	1	22005	7,34	Estação Transformadora	AS54085
848	383	10	2024	13060	MUR05	MUR	0023930877	1	3	11/10/2024 04:39:36	11/10/2024 08:45:00	Interna-Não programada-Meio ambiente-Vento	15000	82	34801	335,38	Base Fusível	AN80686
849	383	10	2024	13052	ITR03	ITR	0023931619	1	3	11/10/2024 04:40:37	11/10/2024 10:33:00	Interna-Não programada-Meio ambiente-Arvore ou Vegetacao	15000	32	53637	187,94	Base Fusível	IT11673
850	383	10	2024	13094	BUE02	BUE	0023930897	1	3	11/10/2024 04:51:19	11/10/2024 08:34:06	Interna-Não programada-Meio ambiente-Vento	220	2	28989	7,43	Estação Transformadora	CP14248
851	383	10	2024	13098	VPA02	VPA	0023930901	1	3	11/10/2024 04:53:08	11/10/2024 10:53:00	Interna-Não programada-Meio ambiente-Arvore ou Vegetacao	15000	3	27229	17,99	Base Fusível	CG534786
852	383	10	2024	13040	GUA01	GUA	0023930909	1	3	11/10/2024 05:07:52	11/10/2024 13:54:11	Interna-Não programada-Meio ambiente-Vento	220	1	26857	8,77	Estação Transformadora	C366208
853	383	10	2024	13080	SAP04	SAP	0023930917	1	3	11/10/2024 05:17:10	11/10/2024 09:10:00	Interna-Não programada-Meio ambiente-Vento	220	1	55034	3,88	Estação Transformadora	PD90051
854	383	10	2024	17187	ROL03	ROL	0023930937	1	3	11/10/2024 05:30:32	11/10/2024 10:16:00	Interna-Não programada-Meio ambiente-Arvore ou Vegetacao	15000	27	30862	128,46	Base Fusível	MC476672
855	383	10	2024	13094	VAS02	VAS	0023930947	1	3	11/10/2024 05:34:16	11/10/2024 08:38:00	Interna-Não programada-Meio ambiente-Vento	15000	2	28989	6,12	Base Fusível	CE50520
856	383	10	2024	16393	BJD04	BJD	0023930949	1	3	11/10/2024 05:35:15	11/10/2024 10:41:00	Interna-Não programada-Meio ambiente-Arvore ou Vegetacao	15000	48	22202	244,60	Base Fusível	CG98073
857	383	10	2024	13098	VPA01	VPA	0023930953	1	3	11/10/2024 05:38:18	11/10/2024 12:20:00	Interna-Não programada-Meio ambiente-Descarga Atmosferica	15000	4	27229	26,78	Base Fusível	CG540437
858	383	10	2024	13052	ITR05	ITR	0023930965	1	3	11/10/2024 05:41:24	11/10/2024 08:50:00	Interna-Não programada-Meio ambiente-Vento	15000	162	53637	509,22	Base Fusível	IT10825
859	383	10	2024	13017	ARA06	ARA	0023930969	1	3	11/10/2024 05:42:38	12/10/2024 10:12:00	Interna-Não programada-Meio ambiente-Vento	220	1	28184	28,49	Estação Transformadora	AR62155
860	383	10	2024	13088	TAM08	TAM	0023930971	1	3	11/10/2024 05:42:53	11/10/2024 10:12:00	Interna-Não programada-Meio ambiente-Vento	220	11	46452	49,34	Estação Transformadora	CF49785
861	383	10	2024	13078	SCL02	SCL	0023930973	1	3	11/10/2024 05:42:59	11/10/2024 09:40:51	Interna-Não programada-Meio ambiente-Arvore ou Vegetacao	220	7	10463	27,75	Estação Transformadora	CP32161
862	383	10	2024	13052	ITR02	ITR	BA03005918	1	3	11/10/2024 05:44:26	11/10/2024 05:51:27	Interna-Não programada-Meio ambiente-Arvore ou Vegetacao	15000	33	53637	3,86	Disjuntor Média	ITR08
863	383	10	2024	13052	ITR08	ITR	BA03005918	1	3	11/10/2024 05:44:26	11/10/2024 05:51:27	Interna-Não programada-Meio ambiente-Arvore ou Vegetacao	15000	1083	53637	126,65	Disjuntor Média	ITR08
864	383	10	2024	13052	ITR08	ITR	BA03005918	1	3	11/10/2024 05:44:26	11/10/2024 05:52:39	Interna-Não programada-Meio ambiente-Arvore ou Vegetacao	15000	823	53637	112,71	Religadora Automática	IT10334
865	383	10	2024	13052	ITR08	ITR	BA03005918	1	3	11/10/2024 05:44:26	11/10/2024 05:59:37	Interna-Não programada-Meio ambiente-Arvore ou Vegetacao	15000	1471	53637	372,24	Religadora Automática	IT438570
866	383	10	2024	13052	ITR08	ITR	BA03005918	1	3	11/10/2024 05:44:26	11/10/2024 06:47:51	Interna-Não programada-Meio ambiente-Arvore ou Vegetacao	15000	149	53637	157,48	Religadora Automática	IT10416
867	383	10	2024	13052	ITR08	ITR	BA03005918	1	3	11/10/2024 05:44:26	11/10/2024 07:24:24	Interna-Não programada-Meio ambiente-Arvore ou Vegetacao	15000	178	53637	296,57	Disjuntor Média	ITR08
868	383	10	2024	13052	ITR08	ITR	BA03005918	1	3	11/10/2024 05:44:26	11/10/2024 08:01:26	Interna-Não programada-Meio ambiente-Arvore ou Vegetacao	15000	185	53637	422,42	Chave Unipolar	IT10254
869	383	10	2024	13052	ITR08	ITR	BA03005918	1	3	11/10/2024 05:44:26	11/10/2024 08:28:38	Interna-Não programada-Meio ambiente-Arvore ou Vegetacao	15000	731	53637	2000,50	Religadora Automática	IT438778
870	383	10	2024	13052	ITR08	ITR	BA03005918	1	3	11/10/2024 05:44:26	11/10/2024 08:55:12	Interna-Não programada-Meio ambiente-Arvore ou Vegetacao	15000	158	53637	502,35	Chave Unipolar	UF439485
871	383	10	2024	13052	ITR08	ITR	BA03005918	1	3	11/10/2024 05:44:26	11/10/2024 20:21:00	Interna-Não programada-Meio ambiente-Arvore ou Vegetacao	15000	1	53637	14,61	Base Fusível	IT41115
872	383	10	2024	13038	GOI03	GOI	BA03005628	1	3	11/10/2024 05:47:32	11/10/2024 10:40:05	Interna-Não programada-Meio ambiente-Vento	15000	168	23904	819,14	Religadora Automática	CP371717
873	383	10	2024	13053	ITI03	ITI	0023931129	1	3	11/10/2024 05:54:06	11/10/2024 16:34:00	Interna-Não programada-Meio ambiente-Vento	15000	136	22010	1450,44	Base Fusível	70397
874	383	10	2024	13088	TAM06	TAM	0023931013	1	3	11/10/2024 05:56:24	11/10/2024 12:00:00	Interna-Não programada-Meio ambiente-Vento	220	10	46452	60,60	Estação Transformadora	CF49628
875	383	10	2024	16393	BJD02	BJD	0023931015	1	3	11/10/2024 05:56:24	11/10/2024 10:42:00	Interna-Não programada-Meio ambiente-Descarga Atmosferica	15000	32	22202	152,32	Base Fusível	CG534497
876	383	10	2024	17186	OUT01	OUT	0023931019	1	3	11/10/2024 05:57:12	11/10/2024 19:28:00	Interna-Não programada-Meio ambiente-Vento	15000	4	40307	54,05	Base Fusível	CP17402
877	383	10	2024	13092	URU02	URU	0023931439	1	3	11/10/2024 06:03:45	11/10/2024 11:05:19	Interna-Não programada-Meio ambiente-Vento	220	6	9957	30,16		
878	383	10	2024	13022	BAX05	BAX	0023931047	1	3	11/10/2024 06:08:08	11/10/2024 09:25:00	Interna-Não programada-Meio ambiente-Vento	15000	6	54022	19,69	Base Fusível	AR77118
879	383	10	2024	13076	RDO07	RDO	0023931061	1	3	11/10/2024 06:12:24	11/10/2024 13:15:19	Interna-Não programada-Meio ambiente-Vento	220	1	57478	7,05	Estação Transformadora	M473327
880	383	10	2024	13017	ARA05	ARA	0023931069	1	3	11/10/2024 06:13:40	11/10/2024 10:40:00	Interna-Não programada-Meio ambiente-Vento	220	2	28184	8,88	Estação Transformadora	AR40432
881	383	10	2024	13098	VPA01	VPA	0023931071	1	3	11/10/2024 06:14:32	11/10/2024 09:47:00	Interna-Não programada-Meio ambiente-Arvore ou Vegetacao	15000	17	27229	60,20	Base Fusível	CG54574
882	383	10	2024	13055	TAP03	TAP	BA03005736	1	3	11/10/2024 06:20:13	11/10/2024 06:27:48	Interna-Não programada-Meio ambiente-Arvore ou Vegetacao	15000	104	16864	13,14	Religadora Automática	CG540123
883	383	10	2024	13034	DIC14	DIC	0023931097	1	3	11/10/2024 06:20:22	11/10/2024 14:53:00	Interna-Não programada-Meio ambiente-Vento	220	1	89056	8,54	Estação Transformadora	C353075
884	383	10	2024	13022	BAX08	BAX	0023931117	1	3	11/10/2024 06:26:17	14/10/2024 09:06:20	Interna-Não programada-Meio ambiente-Vento	220	2	54022	149,33	Estação Transformadora	AR47021
885	383	10	2024	13098	VPA01	VPA	0023931149	1	3	11/10/2024 06:32:48	11/10/2024 10:45:00	Interna-Não programada-Meio ambiente-Descarga Atmosferica	15000	11	27229	46,24	Base Fusível	CG98042
886	383	10	2024	13022	BAX02	BAX	0023931157	1	3	11/10/2024 06:33:43	11/10/2024 08:54:00	Interna-Não programada-Meio ambiente-Arvore ou Vegetacao	15000	60	54022	140,28	Base Fusível	AR64065
887	383	10	2024	13032	CMB03	CMB	0023931185	1	3	11/10/2024 06:39:45	11/10/2024 10:52:37	Interna-Não programada-Meio ambiente-Vento	220	1	11503	4,21	Estação Transformadora	T25200
888	383	10	2024	16393	BJD01	BJD	0023931201	1	3	11/10/2024 06:44:24	11/10/2024 13:44:54	Interna-Não programada-Meio ambiente-Descarga Atmosferica	220	1	22202	7,01	Estação Transformadora	T99303
889	383	10	2024	13017	ARA03	ARA	0023931207	1	3	11/10/2024 06:44:37	11/10/2024 07:51:00	Interna-Não programada-Meio ambiente-Vento	15000	292	28184	323,07	Base Fusível	AR41152
890	383	10	2024	13033	FRL01	FRL	BA03005934	1	3	11/10/2024 06:44:55	11/10/2024 06:57:15	Interna-Não programada-Meio ambiente-Vento	15000	233	18156	47,89	Religadora Automática	IT12235
891	383	10	2024	13098	VPA03	VPA	0023931211	1	3	11/10/2024 06:45:26	11/10/2024 13:20:00	Interna-Não programada-Meio ambiente-Arvore ou Vegetacao	15000	6	27229	39,46	Base Fusível	CG54332
892	383	10	2024	13034	DIC14	DIC	0023930423	1	3	11/10/2024 06:47:11	11/10/2024 10:47:00	Interna-Não programada-Meio ambiente-Descarga Atmosferica	15000	8	89056	31,98	Base Fusível	CP18466
893	383	10	2024	13032	CMB01	CMB	0023931229	1	3	11/10/2024 06:48:31	11/10/2024 10:54:47	Interna-Não programada-Meio ambiente-Arvore ou Vegetacao	220	1	11503	4,10	Estação Transformadora	MC22686
894	383	10	2024	16393	BRL01	BRL	0023931235	1	3	11/10/2024 06:50:09	11/10/2024 14:48:00	Interna-Não programada-Meio ambiente-Arvore ou Vegetacao	15000	10	22202	79,64	Base Fusível	CG534427
895	383	10	2024	13040	GUA02	GUA	0023931239	1	3	11/10/2024 06:51:06	11/10/2024 11:08:00	Interna-Não programada-Meio ambiente-Vento	15000	59	26857	252,62	Base Fusível	CP351033
896	383	10	2024	13056	QUI01	QUI	0023931241	1	3	11/10/2024 06:51:32	11/10/2024 09:02:12	Interna-Não programada-Meio ambiente-Arvore ou Vegetacao	15000	441	53917	960,40	Base Fusível	MC24021
897	383	10	2024	13051	ITO02	ITO	0023938599	1	3	11/10/2024 06:51:49	11/10/2024 19:18:58	Interna-Não programada-Meio ambiente-Vento	220	1	12696	12,45	Estação Transformadora	AN77879
898	383	10	2024	13084	AÇU114	AÇU	0023931271	1	3	11/10/2024 06:55:29	11/10/2024 12:07:11	Interna-Não programada-Meio ambiente-Vento	15000	10	19682	51,95		
899	383	10	2024	13035	EAR04	EAR	0023931277	1	3	11/10/2024 06:56:54	12/10/2024 09:50:00	Interna-Não programada-Meio ambiente-Vento	220	1	37809	26,89	Estação Transformadora	AR60836
900	383	10	2024	13061	NAT04	NAT	0023931767	1	3	11/10/2024 06:57:45	11/10/2024 13:38:00	Interna-Não programada-Meio ambiente-Arvore ou Vegetacao	15000	69	22289	460,29	Base Fusível	IT441590
901	383	10	2024	13052	ITR06	ITR	0023931287	1	3	11/10/2024 06:58:23	11/10/2024 22:47:00	Interna-Não programada-Meio ambiente-Vento	220	1	53637	15,81	Estação Transformadora	IT40839
902	383	10	2024	16393	BJD03	BJD	0023931289	1	3	11/10/2024 06:58:24	11/10/2024 15:30:00	Interna-Não programada-Meio ambiente-Arvore ou Vegetacao	15000	1	22202	8,53	Base Fusível	CG98440
903	383	10	2024	17184	SAF01	SAF	0023931307	1	3	11/10/2024 07:00:46	12/10/2024 21:38:00	Interna-Não programada-Meio ambiente-Vento	15000	42	23839	1622,06	Base Fusível	PD5665
904	383	10	2024	13088	TAM10	TAM	0023931309	1	3	11/10/2024 07:00:58	11/10/2024 12:06:53	Interna-Não programada-Meio ambiente-Vento	220	6	46452	30,59	Estação Transformadora	CF49818
905	383	10	2024	13071	POC06	POC	0023931327	1	3	11/10/2024 07:03:00	12/10/2024 16:20:00	Interna-Não programada-Meio ambiente-Vento	220	3	67663	99,85	Estação Transformadora	CF45925
906	383	10	2024	13027	BUZ01	BUZ	0023931355	1	3	11/10/2024 07:03:15	11/10/2024 09:40:00	Interna-Não programada-Meio ambiente-Vento	15000	1	31529	2,61	Base Fusível	CF631159
907	383	10	2024	13017	ARA06	ARA	0023931343	1	3	11/10/2024 07:05:05	12/10/2024 12:30:00	Interna-Não programada-Meio ambiente-Vento	220	1	28184	29,42	Estação Transformadora	AR60328
908	383	10	2024	13092	URU02	URU	0023930227	1	3	11/10/2024 07:09:49	11/10/2024 13:25:46	Interna-Não programada-Meio ambiente-Vento	15000	12	9957	75,19		
909	383	10	2024	13092	URU02	URU	0023930227	1	3	11/10/2024 07:09:49	11/10/2024 13:30:00	Interna-Não programada-Meio ambiente-Vento	15000	30	9957	190,09	Base Fusível	CP368009
910	383	10	2024	13061	NAT02	NAT	0023931711	1	3	11/10/2024 07:10:23	11/10/2024 09:10:00	Interna-Não programada-Meio ambiente-Arvore ou Vegetacao	15000	193	22289	384,77	Base Fusível	IT440310
911	383	10	2024	16387	JAC05	JAC	0023931405	1	3	11/10/2024 07:13:10	11/10/2024 09:09:48	Interna-Não programada-Meio ambiente-Vento	220	26	22005	50,54	Estação Transformadora	AN80478
912	383	10	2024	13061	NAT02	NAT	0023931411	1	3	11/10/2024 07:14:11	11/10/2024 11:23:00	Interna-Não programada-Meio ambiente-Vento	15000	32	22289	132,70	Base Fusível	IT441383
913	383	10	2024	17185	SPA03	SPA	BA03005972	1	3	11/10/2024 07:14:23	11/10/2024 07:18:30	Interna-Não programada-Meio ambiente-Arvore ou Vegetacao	15000	564	37369	38,70	Religadora Automática	CF638808
914	383	10	2024	17185	SPA03	SPA	BA03005972	1	3	11/10/2024 07:14:23	11/10/2024 07:18:57	Interna-Não programada-Meio ambiente-Arvore ou Vegetacao	15000	1963	37369	149,41	Religadora Automática	CF639415
915	383	10	2024	13022	BAX08	BAX	0023931415	1	3	11/10/2024 07:14:44	11/10/2024 13:31:15	Interna-Não programada-Meio ambiente-Vento	220	2	54022	12,55	Estação Transformadora	AR42561
916	383	10	2024	13052	ITR02	ITR	0023931417	1	3	11/10/2024 07:14:59	11/10/2024 14:35:00	Interna-Não programada-Meio ambiente-Vento	15000	7	53637	51,34	Base Fusível	IT40939
917	383	10	2024	13056	CAR01	CAR	0023931459	1	3	11/10/2024 07:19:05	11/10/2024 09:43:00	Interna-Não programada-Meio ambiente-Arvore ou Vegetacao	15000	24	53917	57,57	Base Fusível	MC467809
918	383	10	2024	13080	MIR01	MIR	0023931467	1	3	11/10/2024 07:20:57	11/10/2024 09:07:25	Interna-Não programada-Meio ambiente-Descarga Atmosferica	220	1	55034	1,77	Estação Transformadora	PD53696
919	383	10	2024	13022	BAX09	BAX	0023931469	1	3	11/10/2024 07:21:45	11/10/2024 11:30:00	Interna-Não programada-Meio ambiente-Arvore ou Vegetacao	15000	8	54022	33,10	Base Fusível	AR64333
920	383	10	2024	13060	MUR05	MUR	0023931477	1	3	11/10/2024 07:22:59	11/10/2024 18:31:00	Interna-Não programada-Meio ambiente-Vento	15000	25	34801	278,34	Jumper	AN78942
921	383	10	2024	13060	MUR05	MUR	0023931481	1	3	11/10/2024 07:23:19	11/10/2024 10:35:00	Interna-Não programada-Meio ambiente-Arvore ou Vegetacao	15000	61	34801	194,88	Base Fusível	AN212
922	383	10	2024	13040	GUA04	GUA	0023931485	1	3	11/10/2024 07:23:50	11/10/2024 09:11:14	Interna-Não programada-Meio ambiente-Vento	220	2	26857	3,58	Estação Transformadora	C371896
923	383	10	2024	13069	SJB01	SJB	0023931493	1	3	11/10/2024 07:24:55	13/10/2024 23:04:00	Interna-Não programada-Meio ambiente-Vento	220	4	25239	254,61	Estação Transformadora	CP13965
924	383	10	2024	17187	CAS01	CAS	0023931495	1	3	11/10/2024 07:25:02	11/10/2024 10:10:00	Interna-Não programada-Meio ambiente-Vento	15000	19	30862	52,24	Base Fusível	MC20581
925	383	10	2024	13028	CAF06	CAF	0023931497	1	3	11/10/2024 07:25:09	12/10/2024 05:20:40	Interna-Não programada-Meio ambiente-Vento	220	1	53059	21,93	Estação Transformadora	CF48092
926	383	10	2024	13094	VAS01	VAS	0023931505	1	3	11/10/2024 07:26:30	11/10/2024 17:29:00	Interna-Não programada-Meio ambiente-Vento	220	1	28989	10,04	Estação Transformadora	CE50582
927	383	10	2024	13087	SJA02	SJA	0023931513	1	3	11/10/2024 07:26:46	11/10/2024 14:28:00	Interna-Não programada-Meio ambiente-Vento	15000	24	16747	168,49	Base Fusível	SG59129
928	383	10	2024	13080	ITC01	ITC	0023931527	1	3	11/10/2024 07:28:35	11/10/2024 08:34:08	Interna-Não programada-Meio ambiente-Vento	220	1	55034	1,09	Estação Transformadora	DS14026
929	383	10	2024	13092	URU01	URU	BA03006356	1	3	11/10/2024 07:28:35	11/10/2024 13:31:00	Interna-Não programada-Meio ambiente-Vento	15000	9	9957	54,36	Base Fusível	CP17151
930	383	10	2024	13055	MBU01	MBU	0023931531	1	3	11/10/2024 07:29:16	12/10/2024 17:38:44	Interna-Não programada-Meio ambiente-Arvore ou Vegetacao	15000	20	16864	683,16	Base Fusível	MC24897
931	383	10	2024	13032	CMB03	CMB	0023931577	1	3	11/10/2024 07:33:11	11/10/2024 10:17:52	Interna-Não programada-Meio ambiente-Vento	220	1	11503	2,74	Estação Transformadora	M465743
932	383	10	2024	13017	ARA05	ARA	0023931603	1	3	11/10/2024 07:36:03	11/10/2024 12:06:00	Interna-Não programada-Meio ambiente-Arvore ou Vegetacao	15000	228	28184	1025,81	Base Fusível	AR41792
933	383	10	2024	13056	SEV02	SEV	0023931649	1	3	11/10/2024 07:42:55	11/10/2024 16:47:00	Interna-Não programada-Meio ambiente-Arvore ou Vegetacao	15000	17	53917	154,16	Base Fusível	MC21072
934	383	10	2024	13035	EAR01	EAR	0023931659	1	3	11/10/2024 07:44:18	12/10/2024 11:45:00	Interna-Não programada-Meio ambiente-Vento	220	2	37809	56,02	Estação Transformadora	AR40205
935	383	10	2024	13071	POC02	POC	0023931699	1	3	11/10/2024 07:47:07	12/10/2024 14:25:00	Interna-Não programada-Meio ambiente-Vento	220	3	67663	91,89	Estação Transformadora	CF48141
936	383	10	2024	13016	ANG03	ANG	0023933235	1	3	11/10/2024 07:48:40	11/10/2024 10:41:06	Interna-Não programada-Meio ambiente-Vento	220	3	42038	8,62	Estação Transformadora	AN76200
937	383	10	2024	13069	CAE01	CAE	0023931725	1	3	11/10/2024 07:49:52	12/10/2024 11:21:00	Interna-Não programada-Meio ambiente-Vento	15000	4	25239	110,08	Base Fusível	CP370105
938	383	10	2024	16393	BJD03	BJD	0023931735	1	3	11/10/2024 07:51:07	12/10/2024 00:59:00	Interna-Não programada-Meio ambiente-Descarga Atmosferica	220	1	22202	17,13	Estação Transformadora	T539091
939	383	10	2024	17186	MOB02	MOB	0023931743	1	3	11/10/2024 07:52:00	11/10/2024 13:44:00	Interna-Não programada-Meio ambiente-Vento	220	2	40307	11,73	Estação Transformadora	C366358
940	383	10	2024	17186	OUT01	OUT	0023931761	1	3	11/10/2024 07:54:29	12/10/2024 00:48:00	Interna-Não programada-Meio ambiente-Vento	220	15	40307	253,38	Estação Transformadora	CP14123
941	383	10	2024	13061	NAT03	NAT	BA03005992	1	3	11/10/2024 07:54:48	11/10/2024 11:04:03	Interna-Não programada-Meio ambiente-Arvore ou Vegetacao	15000	60	22289	189,25	Religadora Automática	IT45205
942	383	10	2024	13061	NAT03	NAT	BA03005992	1	3	11/10/2024 07:54:48	11/10/2024 11:04:03	Interna-Não programada-Meio ambiente-Arvore ou Vegetacao	15000	383	22289	1208,05	Religadora Automática	IT45205
943	383	10	2024	13061	NAT03	NAT	BA03005992	1	3	11/10/2024 07:54:48	11/10/2024 14:59:29	Interna-Não programada-Meio ambiente-Arvore ou Vegetacao	15000	15	22289	106,17	Religadora Automática	IT442073
944	383	10	2024	13061	NAT03	NAT	BA03005992	1	3	11/10/2024 07:54:48	11/10/2024 15:00:38	Interna-Não programada-Meio ambiente-Arvore ou Vegetacao	15000	1	22289	7,10	Base Fusível	IT45612
945	383	10	2024	17184	CAM03	CAM	0023931783	1	3	11/10/2024 07:54:49	11/10/2024 09:13:00	Interna-Não programada-Meio ambiente-Descarga Atmosferica	15000	1	23839	1,30	Base Fusível	PD59743

Item	Agente	Mês_Competência	Ano_Competência	Código Conjunto	Alimentador	Subestação	Número Ordem Interrupção	Cód Tipo Interrupção	Cód Motivo Expurgo	Data Hora Início Interrupção	Data Hora Restabilização	Fato Gerador	Nível Tensão	Qtd Consumidoras Atingidas	Núm Consumidores Conjunto	CHI	Dispositivo	Elemento Resp.
946	383	10	2024	13088	TAM02	TAM	0023931789	1	3	11/10/2024 07:58:33	12/10/2024 04:40:00	Interna-Não programada-Meio ambiente-Vento	220	1	46452	20,69	Estação Transformadora	M478446
947	383	10	2024	13071	POC01	POC	0023928059	1	3	11/10/2024 08:00:25	11/10/2024 08:52:07	Interna-Não programada-Meio ambiente-Vento	15000	76	67663	65,49	Base Fusível	CF637379
948	383	10	2024	17185	SPA01	SPA	0023931825	1	3	11/10/2024 08:01:43	12/10/2024 04:20:49	Interna-Não programada-Meio ambiente-Vento	220	1	37369	20,32	Estação Transformadora	CF46430
949	383	10	2024	13080	SAP04	SAP	0023930917	1	3	11/10/2024 08:02:00	11/10/2024 09:10:00	Interna-Não programada-Meio ambiente-Vento	220	30	55034	34,00		
950	383	10	2024	16394	RSD06	RSD	0023931847	1	3	11/10/2024 08:03:44	11/10/2024 11:38:00	Interna-Não programada-Meio ambiente-Arvore ou Vegetacao	15000	6	62286	21,43	Base Fusível	71345
951	383	10	2024	13040	GUA01	GUA	0023931849	1	3	11/10/2024 08:04:13	11/10/2024 13:01:51	Interna-Não programada-Meio ambiente-Vento	220	2	26857	9,92	Estação Transformadora	CP14091
952	383	10	2024	13087	SIA03	SIA	0023931851	1	3	11/10/2024 08:04:50	11/10/2024 13:23:00	Interna-Não programada-Meio ambiente-Arvore ou Vegetacao	15000	3	16747	15,91	Base Fusível	MC24070
953	383	10	2024	13098	VPA01	VPA	0023931853	1	3	11/10/2024 08:05:00	11/10/2024 16:25:00	Interna-Não programada-Meio ambiente-Vento	15000	15	27229	125,00	Base Fusível	CG98048
954	383	10	2024	13098	VPA01	VPA	0023931853	1	3	11/10/2024 08:05:00	11/10/2024 16:53:30	Interna-Não programada-Meio ambiente-Vento	15000	225	27229	1981,88	Base Fusível	CG98048
955	383	10	2024	13038	GOI02	GOI	0023931855	1	3	11/10/2024 08:05:10	13/10/2024 20:28:00	Interna-Não programada-Meio ambiente-Vento	220	1	23904	60,38	Estação Transformadora	CP16233
956	383	10	2024	13027	BUZ06	BUZ	0023931861	1	3	11/10/2024 08:05:32	11/10/2024 11:20:00	Interna-Não programada-Meio ambiente-Vento	220	2	31529	6,48	Estação Transformadora	F640163
957	383	10	2024	13034	DIC05	DIC	0023931873	1	3	11/10/2024 08:07:05	12/10/2024 16:22:06	Interna-Não programada-Meio ambiente-Vento	220	1	89056	32,25	Estação Transformadora	CP13226
958	383	10	2024	13033	BOI02	BOI	0023931901	1	3	11/10/2024 08:10:36	11/10/2024 14:20:00	Interna-Não programada-Meio ambiente-Vento	15000	4	18156	24,63	Base Fusível	IT12159
959	383	10	2024	13069	POT01	POT	0023931913	1	3	11/10/2024 08:13:02	12/10/2024 14:05:00	Interna-Não programada-Meio ambiente-Vento	220	1	25239	29,87	Estação Transformadora	C372554
960	383	10	2024	16393	BJD03	BJD	0023931927	1	3	11/10/2024 08:15:08	12/10/2024 00:09:00	Interna-Não programada-Meio ambiente-Descarga Atmosferica	220	1	22202	15,90	Estação Transformadora	T55332
961	383	10	2024	13088	TAM08	TAM	0023931937	1	3	11/10/2024 08:16:15	12/10/2024 09:00:00	Interna-Não programada-Meio ambiente-Vento	220	2	46452	49,46	Estação Transformadora	F636133
962	383	10	2024	13069	POT02	POT	0023931955	1	3	11/10/2024 08:19:24	13/10/2024 20:20:47	Interna-Não programada-Meio ambiente-Vento	220	1	25239	60,02	Estação Transformadora	CP13976
963	383	10	2024	13034	DIC03	DIC	0023931975	1	3	11/10/2024 08:21:00	14/10/2024 09:08:24	Interna-Não programada-Meio ambiente-Vento	220	1	89056	72,79	Estação Transformadora	C350514
964	383	10	2024	13098	VPA01	VPA	0023932011	1	3	11/10/2024 08:22:41	11/10/2024 16:00:00	Interna-Não programada-Meio ambiente-Descarga Atmosferica	15000	9	27229	68,60	Base Fusível	CG54488
965	383	10	2024	13088	TAM02	TAM	0023932017	1	3	11/10/2024 08:23:05	13/10/2024 10:10:00	Interna-Não programada-Meio ambiente-Vento	220	2	46452	99,56	Estação Transformadora	MC20971
966	383	10	2024	13098	VPA01	VPA	0023932019	1	3	11/10/2024 08:23:14	11/10/2024 09:50:00	Interna-Não programada-Meio ambiente-Descarga Atmosferica	220	1	27229	1,45	Estação Transformadora	CG99440
967	383	10	2024	17185	SPA05	SPA	0023932041	1	3	11/10/2024 08:24:34	11/10/2024 09:26:56	Interna-Não programada-Meio ambiente-Vento	220	1	37369	1,04	Estação Transformadora	CF46352
968	383	10	2024	17186	MOB03	MOB	0023932061	1	3	11/10/2024 08:25:57	11/10/2024 15:30:00	Interna-Não programada-Meio ambiente-Vento	220	1	40307	7,07	Estação Transformadora	CP14522
969	383	10	2024	13053	ITI01	ITI	0023932085	1	3	11/10/2024 08:28:42	11/10/2024 14:36:14	Interna-Não programada-Meio ambiente-Vento	220	1	22010	6,13	Estação Transformadora	71204
970	383	10	2024	13033	CRZ01	CRZ	0023932101	1	3	11/10/2024 08:30:03	11/10/2024 12:53:00	Interna-Não programada-Meio ambiente-Arvore ou Vegetacao	15000	1	18156	4,38	Base Fusível	IT14993
971	383	10	2024	13057	PTM02	PTM	0023932121	1	3	11/10/2024 08:31:07	11/10/2024 17:02:00	Interna-Não programada-Meio ambiente-Vento	220	1	38156	8,51	Estação Transformadora	AS80952
972	383	10	2024	13088	TAM08	TAM	0023932123	1	3	11/10/2024 08:31:12	13/10/2024 00:38:00	Interna-Não programada-Meio ambiente-Vento	220	2	46452	80,23	Estação Transformadora	CF49817
973	383	10	2024	13092	URU01	URU	0023932139	1	3	11/10/2024 08:32:23	11/10/2024 10:23:14	Interna-Não programada-Meio ambiente-Vento	220	1	9957	1,85	Estação Transformadora	C368245
974	383	10	2024	13055	MBU02	MBU	0023932151	1	3	11/10/2024 08:33:10	11/10/2024 21:55:06	Interna-Não programada-Meio ambiente-Vento	15000	4	16864	53,46	Base Fusível	MC24038
975	383	10	2024	13055	MBU02	MBU	0023932151	1	3	11/10/2024 08:33:10	11/10/2024 22:00:00	Interna-Não programada-Meio ambiente-Vento	15000	1	16864	13,45	Base Fusível	MC24038
976	383	10	2024	13069	POT06	POT	0023932149	1	3	11/10/2024 08:33:10	11/10/2024 11:44:43	Interna-Não programada-Meio ambiente-Vento	220	1	25239	3,19	Estação Transformadora	CP13953
977	383	10	2024	16394	BAR03	BAR	0023932163	1	3	11/10/2024 08:35:15	11/10/2024 11:24:54	Interna-Não programada-Meio ambiente-Vento	220	1	62286	2,83	Estação Transformadora	01585
978	383	10	2024	13038	GOI01	GOI	0023932175	1	3	11/10/2024 08:35:33	13/10/2024 04:57:28	Interna-Não programada-Meio ambiente-Vento	220	1	23904	44,37	Estação Transformadora	C372444
979	383	10	2024	13056	MAC01	MAC	0023932177	1	3	11/10/2024 08:35:37	11/10/2024 15:45:28	Interna-Não programada-Meio ambiente-Vento	220	1	53917	7,16	Estação Transformadora	MC22406
980	383	10	2024	13069	POT05	POT	0023932193	1	3	11/10/2024 08:37:03	11/10/2024 16:06:09	Interna-Não programada-Meio ambiente-Vento	220	1	25239	7,48	Estação Transformadora	CP13985
981	383	10	2024	13038	GOI01	GOI	0023932213	1	3	11/10/2024 08:38:01	11/10/2024 23:08:00	Interna-Não programada-Meio ambiente-Vento	220	38	23904	550,99	Estação Transformadora	CP32632
982	383	10	2024	13094	BUE02	BUE	BA03006054	1	3	11/10/2024 08:38:01	11/10/2024 08:42:46	Interna-Não programada-Meio ambiente-Vento	15000	108	28989	8,55	Religadora Automática	CE50334
983	383	10	2024	13094	BUE02	BUE	BA03006054	1	3	11/10/2024 08:38:01	11/10/2024 09:02:02	Interna-Não programada-Meio ambiente-Vento	15000	284	28989	113,68	Religadora Automática	CE50334
984	383	10	2024	13094	VAS02	VAS	BA03006054	1	3	11/10/2024 08:38:01	11/10/2024 09:02:02	Interna-Não programada-Meio ambiente-Vento	15000	696	28989	278,59	Religadora Automática	CE50334
985	383	10	2024	13017	ARA05	ARA	0023931723	1	3	11/10/2024 08:39:00	11/10/2024 09:07:00	Interna-Não programada-Meio ambiente-Vento	220	39	28184	18,20		
986	383	10	2024	16387	JAC05	JAC	0023932449	1	3	11/10/2024 08:39:53	11/10/2024 10:00:45	Interna-Não programada-Meio ambiente-Vento	15000	73	22005	98,39	Base Fusível	AN77426
987	383	10	2024	13071	POC09	POC	0023932281	1	3	11/10/2024 08:42:44	11/10/2024 10:35:00	Interna-Não programada-Meio ambiente-Vento	220	1	67663	1,87	Estação Transformadora	CF48223
988	383	10	2024	13088	TAM06	TAM	0023932295	1	3	11/10/2024 08:43:50	11/10/2024 19:02:00	Interna-Não programada-Meio ambiente-Vento	220	7	46452	72,12	Estação Transformadora	F635745
989	383	10	2024	17185	SPA03	SPA	BA03006064	1	3	11/10/2024 08:44:34	11/10/2024 08:47:55	Interna-Não programada-Meio ambiente-Vento	15000	1976	37369	110,33	Religadora Automática	CF45513
990	383	10	2024	17185	SPA03	SPA	BA03006064	1	3	11/10/2024 08:44:34	11/10/2024 08:48:32	Interna-Não programada-Meio ambiente-Vento	15000	933	37369	61,68	Religadora Automática	CF636062
991	383	10	2024	17185	SPA03	SPA	BA03006064	1	3	11/10/2024 08:44:34	11/10/2024 08:49:25	Interna-Não programada-Meio ambiente-Vento	15000	1751	37369	141,54	Religadora Automática	CF638808
992	383	10	2024	13040	GUA04	GUA	0023931485	1	3	11/10/2024 08:45:00	11/10/2024 09:11:14	Interna-Não programada-Meio ambiente-Vento	220	43	26857	18,80		
993	383	10	2024	13035	EAR01	EAR	0023932319	1	3	11/10/2024 08:45:14	13/10/2024 11:39:42	Interna-Não programada-Meio ambiente-Vento	220	1	37809	50,91	Estação Transformadora	AR62287
994	383	10	2024	13088	TAM10	TAM	0023935189	1	3	11/10/2024 08:46:06	11/10/2024 13:38:00	Interna-Não programada-Meio ambiente-Vento	15000	33	46452	160,55	Base Fusível	CF638539
995	383	10	2024	13094	BUE02	BUE	0023932375	1	3	11/10/2024 08:49:00	12/10/2024 11:43:00	Interna-Não programada-Meio ambiente-Vento	220	11	28989	295,90	Estação Transformadora	C351420
996	383	10	2024	17187	VIV01	VIV	0023932367	1	3	11/10/2024 08:49:14	11/10/2024 10:31:15	Interna-Não programada-Meio ambiente-Vento	220	1	30862	1,70	Estação Transformadora	MC21537
997	383	10	2024	13027	BUZ08	BUZ	0023932431	1	3	11/10/2024 08:52:32	11/10/2024 10:25:00	Interna-Não programada-Meio ambiente-Vento	15000	1	31529	1,54	Base Fusível	CF48686
998	383	10	2024	17185	SPA03	SPA	BA03006064	1	3	11/10/2024 08:52:41	11/10/2024 09:02:54	Interna-Não programada-Meio ambiente-Vento	15000	2909	37369	495,34	Religadora Automática	CF636062
999	383	10	2024	17185	SPA03	SPA	BA03006064	1	3	11/10/2024 08:52:41	11/10/2024 09:09:37	Interna-Não programada-Meio ambiente-Vento	15000	1751	37369	494,17	Religadora Automática	CF639496
1000	383	10	2024	13098	VPA04	VPA	0023932427	1	3	11/10/2024 08:52:58	11/10/2024 14:40:00	Interna-Não programada-Meio ambiente-Vento	15000	4	27229	23,14	Base Fusível	CG98327
1001	383	10	2024	13080	SAP04	SAP	0023932437	1	3	11/10/2024 08:54:02	11/10/2024 16:35:00	Interna-Não programada-Meio ambiente-Arvore ou Vegetacao	15000	1	55034	7,68	Base Fusível	PD50214
1002	383	10	2024	13071	POC04	POC	0023932443	1	3	11/10/2024 08:54:31	11/10/2024 09:53:00	Interna-Não programada-Meio ambiente-Vento	15000	59	67663	57,51	Base Fusível	CF634917
1003	383	10	2024	13098	VPA01	VPA	0023932451	1	3	11/10/2024 08:55:34	11/10/2024 13:53:00	Interna-Não programada-Meio ambiente-Arvore ou Vegetacao	15000	66	27229	327,18	Base Fusível	CG54527
1004	383	10	2024	13094	BUE02	BUE	BA03006054	1	3	11/10/2024 08:57:17	11/10/2024 11:58:19	Interna-Não programada-Meio ambiente-Vento	15000	108	28989	325,86	Religadora Automática	CE50334
1005	383	10	2024	13094	VAS02	VAS	BA03006054	1	3	11/10/2024 08:57:17	11/10/2024 09:02:40	Interna-Não programada-Meio ambiente-Vento	15000	212	28989	19,02	Religadora Automática	CP369084
1006	383	10	2024	13094	VAS02	VAS	BA03006054	1	3	11/10/2024 08:57:17	11/10/2024 10:37:36	Interna-Não programada-Meio ambiente-Vento	15000	93	28989	155,49	Religadora Automática	CP369494
1007	383	10	2024	13094	VAS02	VAS	BA03006054	1	3	11/10/2024 08:57:17	11/10/2024 11:58:19	Interna-Não programada-Meio ambiente-Vento	15000	189	28989	570,26	Religadora Automática	CE50334
1008	383	10	2024	13078	SCL04	SCL	0023932513	1	3	11/10/2024 08:59:27	12/10/2024 11:20:00	Interna-Não programada-Meio ambiente-Vento	220	1	10463	26,34	Estação Transformadora	CP31319
1009	383	10	2024	13084	FAR01	FAR	0023932515	1	3	11/10/2024 08:59:30	13/10/2024 10:59:22	Interna-Não programada-Meio ambiente-Vento	220	1	19682	50,00	Estação Transformadora	C352254
1010	383	10	2024	13080	MIR04	MIR	0023932523	1	3	11/10/2024 08:59:49	11/10/2024 16:17:00	Interna-Não programada-Meio ambiente-Arvore ou Vegetacao	15000	5	55034	36,43	Base Fusível	PD53720
1011	383	10	2024	13022	BAX07	BAX	0023932529	1	3	11/10/2024 08:59:57	11/10/2024 10:10:00	Interna-Não programada-Meio ambiente-Arvore ou Vegetacao	15000	106	54022	123,75	Base Fusível	AR42852
1012	383	10	2024	13094	VAS02	VAS	0023929391	1	3	11/10/2024 09:02:41	11/10/2024 16:40:00	Interna-Não programada-Meio ambiente-Vento	220	1	28989	7,62	Estação Transformadora	CE50455
1013	383	10	2024	13061	NAT01	NAT	0023932605	1	3	11/10/2024 09:05:00	11/10/2024 14:39:40	Interna-Não programada-Meio ambiente-Vento	220	1	22289	5,58	Estação Transformadora	IT45027
1014	383	10	2024	13061	NAT01	NAT	0023936921	1	3	11/10/2024 09:05:00	11/10/2024 16:00:00	Interna-Não programada-Meio ambiente-Vento	220	1	22289	6,92	Estação Transformadora	IT45027
1015	383	10	2024	17184	CAM02	CAM	0023932665	1	3	11/10/2024 09:09:18	11/10/2024 15:26:20	Interna-Não programada-Meio ambiente-Arvore ou Vegetacao	220	1	23839	6,28	Estação Transformadora	PD59418
1016	383	10	2024	17185	SPA03	SPA	BA03006064	1	3	11/10/2024 09:09:38	11/10/2024 09:33:08	Interna-Não programada-Meio ambiente-Vento	15000	1052	37369	412,03	Religadora Automática	CF639496
1017	383	10	2024	17185	SPA03	SPA	BA03006064	1	3	11/10/2024 09:09:38	11/10/2024 09:51:09	Interna-Não programada-Meio ambiente-Vento	15000	711	37369	491,97	Religadora Automática	CF636062
1018	383	10	2024	17185	SPA03	SPA	BA03006064	1	3	11/10/2024 09:09:38	11/10/2024 10:00:10	Interna-Não programada-Meio ambiente-Vento	15000	211	37369	177,71	Religadora Automática	CF639499
1019	383	10	2024	17185	SPA03	SPA	BA03006064	1	3	11/10/2024 09:09:38	11/10/2024 15:17:53	Interna-Não programada-Meio ambiente-Vento	15000	2	37369	12,28	Religadora Automática	CF640031
1020	383	10	2024	13055	TRM01	TRM	0023932673	1	3	11/10/2024 09:09:45	11/10/2024 15:42:00	Interna-Não programada-Meio ambiente-Arvore ou Vegetacao	220	1	16864	6,54	Estação Transformadora	CG29504
1021	383	10	2024	13061	NAT04	NAT	0023932675	1	3	11/10/2024 09:10:00	11/10/2024 12:46:00	Interna-Não programada-Meio ambiente-Descarga Atmosferica	15000	10	22289	36,00	Base Fusível	IT45472
1022	383	10	2024	13088	TAM10	TAM	0023932687	1	3	11/10/2024 09:10:00	11/10/2024 13:59:00	Interna-Não programada-Meio ambiente-Vento	220	3	46452	14,45	Estação Transformadora	CF49622
1023	383	10	2024	13080	MIR04	MIR	0023932703	1	3	11/10/2024 09:11:51	11/10/2024 18:06:35	Interna-Não programada-Meio ambiente-Arvore ou Vegetacao	220	1	55034	8,91	Estação Transformadora	PD53331
1024	383	10	2024	17186	SER02	SER	0023932711	1	3	11/10/2024 09:13:03	11/10/2024 14:16:00	Interna-Não programada-Meio ambiente-Vento	220	1	40307	5,05	Estação Transformadora	C372436
1025	383	10	2024	13094	BUE02	BUE	0023932737	1	3	11/10/2024 09:14:37	11/10/2024 13:18:03	Interna-Não programada-Meio ambiente-Vento	15000	11	28989	44,63	Base Fusível	CP18355
1026	383	10	2024	13055	TRM01	TRM	0023932745	1	3	11/10/2024 09:16:24	11/10/2024 11:30:00	Interna-Não programada-Meio ambiente-Descarga Atmosferica	220	2	16864	4,45	Estação Transformadora	L538255
1027	383	10	2024	17185	SPA03	SPA	0023932757	1	3	11/10/2024 09:17:00	11/10/2024 13:55:00	Interna-Não programada-Meio ambiente-Vento	220	5	37369	23,17	Estação Transformadora	CF46693
1028	383	10	2024	13080	ITC01	ITC	0023932749	1	3	11/10/2024 09:17:01	11/10/2024 11:12:39	Interna-Não programada-Meio ambiente-Vento	220	1	55034	1,93	Estação Transformadora	PD51726
1029	383	10	2024	13092	URU01	URU	0023932761	1	3	11/10/2024 09:17:42	13/10/2024 21:49:47	Interna-Não programada-Meio ambiente-Arvore ou Vegetacao	15000	23	9957	1392,30	Base Fusível	CP17913
1030	383	10	2024	13057	MAM02	MAM	0023932773	1	3	11/10/2024 09:19:05	11/10/2024 17:20:00	Interna-Não programada-Meio ambiente-Vento	220	1	38156	8,02	Estação Transformadora	AS59545
1031	383	10	2024	13071	POC01	POC	0023932775	1	3	11/10/2024 09:19:07	11/10/2024 11:19:59	Interna-Não programada-Meio ambiente-Vento	220	2	67663	4,03	Estação Transformadora	F637294
1032	383	10	2024	13071	POC07	POC	0023932807	1	3	11/10/2024 09:21:25	11/10/2024 13:10:36	Interna-Não programada-Meio ambiente-Vento	220	2	67663	7,64	Estação Transformadora	CF45150
1033	383	10	2024	13022	BAX08	BAX	0023932809	1	3	11/10/2024 09:21:28	14/10/2024 00:03:00	Interna-Não programada-Meio ambiente-Vento	220	4	54022	250,77	Estação Transformadora	AR42528
1034	383	10	2024	13027	BUZ01	BUZ	0023932839	1	3	11/10/2024 09:23:48	13/10/2024 09:34:00	Interna-Não programada-Meio ambiente-Vento	220	34	31529	1637,78	Estação Transformadora	CF46652
1035	383	10	2024	13076	RDO04	RDO	0023932851	1	3	11/10/2024 09:24:39	11/10/2024 11:36:37	Interna-Não programada-Meio ambiente-Vento	220	1	57478	2,20	Estação Transformadora	MC20337
1036	383	10	2024	13061	NAT02	NAT	0023932891	1	3	11/10/2024 09:29:30	11/10/2024 11:23:00	Interna-Não programada-Meio ambiente-Arvore ou Vegetacao	220	30	22289	56,75	Estação Transformadora	I442091
1037	383	10	2024	13060	MUR03	MUR	0023932897	1	3	11/10/2024 09:29:45	11/10/2024 14:30:42	Interna-Não programada-Meio ambiente-Arvore ou Vegetacao	220	24	34801	120,38	Estação Transformadora	AN78567
1038	383	10	2024	16394	BAR03	BAR	0023932903	1	3	11/10/2024 09:30:10	11/10/2024 19:03:09	Interna-Não programada-Meio ambiente-Vento	220	1	62286	9,55	Estação Transformadora	70519
1039	383	10	2024	13017	ARA03	ARA	0023932925	1	3	11/10/2024 09:32:36	11/10/2024 14:54:00	Interna-Não programada-Meio ambiente-Vento	220	1	28184	5,36	Estação Transformadora	AR61147
1040	383	10	2024	13017	ARA06	ARA	0023932927	1	3	11/10/2024 09:32:45	11/10/2024 11:32:23	Interna-Não programada-Meio ambiente-Vento	220	1	28184	1,99	Estação Transformadora	AR40421
1041	383	10	2024	13017	ARA01	ARA	0023932939	1	3	11/10/2024 09:33:43	11/10/2024 12:52:18	Interna-Não programada-Meio ambiente-Vento	220	1	28184	3,31	Estação Transformadora	AR70429
1042	383	10	2024	13061	NAT01	NAT	0023932969	1	3	11/10/2024 09:36:30	11/10/2024 13:10:37	Interna-Não programada-Meio ambiente-Vento	220	1	22289	3,57	Estação Transformadora	IT45809
1043	383	10	2024	13038	GOI02	GOI	0023932973	1	3	11/10/2024 09:36:45	11/10/2024 19:03:00	Interna-Não programada-Meio ambiente-Vento	220	43	23904	405,81	Estação Transformadora	CP31098
1044	383	10	2024	13092	URU01	URU	0023952989	1	3	11/10/2024 09:38:06	14/10/2024 13:19:48	Interna-Não programada-Meio ambiente-Vento	220	1	9957	75,70	Estação Transformadora	C328288
1045	383	10	2024	17184	SAF02	SAF	0023933139	1	3	11/10/2024 09:38:38	11/10/2024 12:03:00	Interna-Não programada-Meio ambiente-Descarga Atmosferica	15000	144	23839	346,48	Base Fusível	PD57738
1046	383	10	2024	16389	NSA01	NSA	0023932997	1	3	11/10/2024 09:39:16	11/10/2024 14:30:00	Interna-Não programada-Meio ambiente-Vento	220	1	29699	4,85	Estação Transformadora	MC23773
1047	383	10	2024	13071	POC04	POC	0023932443	1	3	11/10/2024 09:40:00	11/10/2024 09:53:00	Interna-Não programada-Meio ambiente-Vento	15000	1	67663	0,22		
1048	383	10	2024	16387	JAC05	JAC	0023932449	1	3	11/10/2024 09:40:35	11/10/2024 10:00:45	Interna-Não programada-Meio ambiente-Vento	15000	3	22005	1,01		
1049	383	10	2024	13080	SAP04	SAP	0023933027	1	3	11/10/2024 09:41:55	11/10/2024 12:16:40	Interna-Não programada-Meio ambiente-Descarga Atmosferica	220	1	55034	2,58	Estação Transformadora	PD05668
1050	383	10	2024	13069	POT02	POT	0023933037	1	3	11/10/2024 09:42:54	11/10/2024 15:09:55	Interna-Não programada-Meio ambiente-Vento	220	1	25239	5,45	Estação Transformadora	CP13984

Item	Agente	Mês_Competência	Ano_Competência	Código Conjunto	Alimentador	Subestação	Número Ordem Interrupção	Cód Tipo Interrupção	Cód Motivo Expurgo	Data Hora Início Interrupção	Data Hora Restabilização	Fato Gerador	Nível Tensão	Qtd Consumidoras Atingidas	Núm Consumidores Conjunto	CHI	Dispositivo	Elemento Resp.
1051	383	10	2024	13055	TRM02	TRM	0023933061	1	3	11/10/2024 09:44:19	11/10/2024 20:00:57	Interna-Não programada-Meio ambiente-Arvore ou Vegetacao	15000	3	16864	30,83	Base Fusível	L540695
1052	383	10	2024	13061	NAT03	NAT	0023933069	1	3	11/10/2024 09:44:38	11/10/2024 14:55:00	Interna-Não programada-Meio ambiente-Vento	15000	20	22289	103,46	Base Fusível	IT439227
1053	383	10	2024	13017	ARA05	ARA	0023933075	1	3	11/10/2024 09:44:51	11/10/2024 10:41:20	Interna-Não programada-Meio ambiente-Vento	220	1	28184	0,94	Estação Transformadora	AR40386
1054	383	10	2024	13034	DIC05	DIC	0023933105	1	3	11/10/2024 09:47:27	12/10/2024 09:02:24	Interna-Não programada-Meio ambiente-Vento	220	2	89056	46,50	Estação Transformadora	C359532
1055	383	10	2024	13057	MAM01	MAM	0023933121	1	3	11/10/2024 09:48:51	11/10/2024 16:53:33	Interna-Não programada-Meio ambiente-Vento	220	1	38156	7,08	Estação Transformadora	AN24589
1056	383	10	2024	13056	ALP01	ALP	BA03006140	1	3	11/10/2024 09:49:37	11/10/2024 10:47:07	Interna-Não programada-Meio ambiente-Vento	15000	83	53917	79,54	Religadora Automática	MC474500
1057	383	10	2024	13056	ALP01	ALP	BA03006140	1	3	11/10/2024 09:49:37	11/10/2024 11:36:00	Interna-Não programada-Meio ambiente-Vento	15000	16	53917	28,37	Religadora Automática	MC474500
1058	383	10	2024	13027	BUZ08	BUZ	0023933135	1	3	11/10/2024 09:49:42	11/10/2024 11:20:00	Interna-Não programada-Meio ambiente-Vento	15000	146	31529	219,73	Base Fusível	CF635221
1059	383	10	2024	16388	CAB03	CAB	0023933151	1	3	11/10/2024 09:51:58	12/10/2024 12:17:55	Interna-Não programada-Meio ambiente-Vento	220	1	16400	26,43	Estação Transformadora	M465868
1060	383	10	2024	13080	MIR03	MIR	0023933183	1	3	11/10/2024 09:55:19	12/10/2024 13:29:58	Interna-Não programada-Meio ambiente-Arvore ou Vegetacao	15000	7	55034	193,04	Base Fusível	PD51608
1061	383	10	2024	13080	MIR03	MIR	0023933183	1	3	11/10/2024 09:55:19	12/10/2024 13:30:00	Interna-Não programada-Meio ambiente-Arvore ou Vegetacao	15000	6	55034	165,47	Base Fusível	PD51608
1062	383	10	2024	13022	BAX01	BAX	0023933201	1	3	11/10/2024 09:56:19	11/10/2024 10:45:00	Interna-Não programada-Meio ambiente-Vento	15000	99	54022	80,33	Base Fusível	64258
1063	383	10	2024	13034	DIC08	DIC	0023930739	1	3	11/10/2024 09:57:42	11/10/2024 12:05:29	Interna-Não programada-Meio ambiente-Vento	15000	91	89056	193,80	Base Fusível	CP17658
1064	383	10	2024	13069	POT02	POT	0023933245	1	3	11/10/2024 10:00:38	13/10/2024 19:05:51	Interna-Não programada-Meio ambiente-Vento	220	2	25239	114,17	Estação Transformadora	CP31046
1065	383	10	2024	17185	SPA03	SPA	0023933293	1	3	11/10/2024 10:05:16	11/10/2024 14:29:04	Interna-Não programada-Meio ambiente-Vento	220	1	37369	4,40	Estação Transformadora	CF46284
1066	383	10	2024	13094	BUE02	BUE	0023933325	1	3	11/10/2024 10:07:39	11/10/2024 11:00:00	Interna-Não programada-Meio ambiente-Vento	220	1	28989	0,87	Estação Transformadora	C354279
1067	383	10	2024	16393	BJD04	BJD	0023933323	1	3	11/10/2024 10:07:39	11/10/2024 22:21:00	Interna-Não programada-Meio ambiente-Vento	15000	2	22202	24,44	Base Fusível	CG54913
1068	383	10	2024	13060	MUR02	MUR	0023933335	1	3	11/10/2024 10:08:11	11/10/2024 12:01:00	Interna-Não programada-Meio ambiente-Vento	15000	223	34801	419,30	Base Fusível	AN78626
1069	383	10	2024	13080	ITC04	ITC	0023933373	1	3	11/10/2024 10:12:29	11/10/2024 12:03:00	Interna-Não programada-Meio ambiente-Vento	220	1	55034	1,84	Estação Transformadora	DS14539
1070	383	10	2024	13055	TRM02	TRM	0023934085	1	3	11/10/2024 10:13:24	11/10/2024 11:54:00	Interna-Não programada-Meio ambiente-Descarga Atmosferica	15000	64	16864	107,31	Base Fusível	CG534216
1071	383	10	2024	13028	CAF02	CAF	0023933391	1	3	11/10/2024 10:14:45	12/10/2024 18:20:00	Interna-Não programada-Meio ambiente-Vento	220	1	53059	32,09	Estação Transformadora	CF44391
1072	383	10	2024	13056	MAC01	MAC	0023933431	1	3	11/10/2024 10:15:18	11/10/2024 12:30:00	Interna-Não programada-Meio ambiente-Vento	15000	1	53917	2,25	Base Fusível	MC27810
1073	383	10	2024	13057	PTI04	PTI	0023933395	1	3	11/10/2024 10:15:44	11/10/2024 11:48:00	Interna-Não programada-Meio ambiente-Arvore ou Vegetacao	15000	17	38156	26,14	Base Fusível	AN78024
1074	383	10	2024	16388	CAB03	CAB	0023933407	1	3	11/10/2024 10:17:14	12/10/2024 09:22:02	Interna-Não programada-Meio ambiente-Vento	220	1	16400	23,08	Estação Transformadora	M467345
1075	383	10	2024	13040	GUA01	GUA	0023926749	1	3	11/10/2024 10:20:37	11/10/2024 11:01:42	Interna-Não programada-Meio ambiente-Arvore ou Vegetacao	15000	2	26857	1,37		
1076	383	10	2024	13088	TAM06	TAM	0023933463	1	3	11/10/2024 10:22:28	11/10/2024 13:00:37	Interna-Não programada-Meio ambiente-Vento	220	1	46452	2,64	Estação Transformadora	CF49151
1077	383	10	2024	13055	TAP01	TAP	0023933485	1	3	11/10/2024 10:23:49	11/10/2024 18:21:00	Interna-Não programada-Meio ambiente-Arvore ou Vegetacao	15000	2	16864	15,91	Base Fusível	CG22558
1078	383	10	2024	13051	ITO02	ITO	0023934571	1	3	11/10/2024 10:25:41	11/10/2024 16:40:00	Interna-Não programada-Meio ambiente-Vento	15000	58	12696	361,84	Base Fusível	AN77880
1079	383	10	2024	13051	ITO02	ITO	0023934571	1	3	11/10/2024 10:25:41	11/10/2024 17:23:00	Interna-Não programada-Meio ambiente-Vento	15000	21	12696	146,06	Base Fusível	AN77772
1080	383	10	2024	13022	BAX05	BAX	0023933519	1	3	11/10/2024 10:25:57	11/10/2024 11:33:00	Interna-Não programada-Meio ambiente-Arvore ou Vegetacao	15000	13	54022	14,53	Base Fusível	AR64095
1081	383	10	2024	17187	ROL02	ROL	0023933545	1	3	11/10/2024 10:27:31	11/10/2024 11:35:00	Interna-Não programada-Meio ambiente-Arvore ou Vegetacao	15000	59	30862	66,36	Base Fusível	MC24130
1082	383	10	2024	17184	SAF02	SAF	0023933575	1	3	11/10/2024 10:29:43	11/10/2024 13:14:00	Interna-Não programada-Meio ambiente-Descarga Atmosferica	15000	34	23839	93,09	Base Fusível	PD50780
1083	383	10	2024	13027	BUZ02	BUZ	0023933577	1	3	11/10/2024 10:29:53	12/10/2024 03:03:00	Interna-Não programada-Meio ambiente-Vento	220	8	31529	132,42	Estação Transformadora	CF48441
1084	383	10	2024	13084	AÇU112	AÇU	0023933593	1	3	11/10/2024 10:30:50	12/10/2024 09:43:23	Interna-Não programada-Meio ambiente-Vento	220	1	19682	23,21		
1085	383	10	2024	13098	VPA02	VPA	0023933643	1	3	11/10/2024 10:33:16	11/10/2024 12:54:00	Interna-Não programada-Meio ambiente-Descarga Atmosferica	15000	6	27229	14,07	Base Fusível	CG54757
1086	383	10	2024	13033	BOI01	BOI	0023933645	1	3	11/10/2024 10:33:26	12/10/2024 06:39:01	Interna-Não programada-Meio ambiente-Vento	220	1	18156	20,09	Estação Transformadora	IT12124
1087	383	10	2024	13022	BAX01	BAX	0023933683	1	3	11/10/2024 10:35:40	11/10/2024 12:55:00	Interna-Não programada-Meio ambiente-Arvore ou Vegetacao	220	1	54022	2,32	Estação Transformadora	AR47955
1088	383	10	2024	13034	DIC07	DIC	0023933685	1	3	11/10/2024 10:35:44	13/10/2024 17:58:41	Interna-Não programada-Meio ambiente-Vento	220	1	89056	55,38	Estação Transformadora	C356869
1089	383	10	2024	13076	RDO04	RDO	0023933695	1	3	11/10/2024 10:36:43	12/10/2024 07:13:17	Interna-Não programada-Meio ambiente-Vento	220	4	57478	82,44	Estação Transformadora	MC20340
1090	383	10	2024	13052	ITR05	ITR	0023933701	1	3	11/10/2024 10:37:12	12/10/2024 00:00:00	Interna-Não programada-Meio ambiente-Vento	220	2	53637	26,76	Estação Transformadora	I436414
1091	383	10	2024	17185	SPA05	SPA	0023933735	1	3	11/10/2024 10:39:51	11/10/2024 16:03:52	Interna-Não programada-Meio ambiente-Vento	220	2	37369	10,80	Estação Transformadora	F632321
1092	383	10	2024	13052	ITR01	ITR	0023933805	1	3	11/10/2024 10:45:16	11/10/2024 13:25:00	Interna-Não programada-Meio ambiente-Arvore ou Vegetacao	15000	11	53637	29,28	Base Fusível	IT10108
1093	383	10	2024	13051	ITO02	ITO	BA03006202	1	3	11/10/2024 10:46:26	11/10/2024 10:50:32	Interna-Não programada-Meio ambiente-Vento	15000	10	12696	0,68	Religadora Automática	AN76773
1094	383	10	2024	13051	ITO02	ITO	BA03006202	1	3	11/10/2024 10:46:26	11/10/2024 11:20:24	Interna-Não programada-Meio ambiente-Vento	15000	400	12696	226,44	Religadora Automática	AN554321
1095	383	10	2024	13051	ITO02	ITO	BA03006202	1	3	11/10/2024 10:46:26	11/10/2024 13:44:07	Interna-Não programada-Meio ambiente-Vento	15000	2	12696	5,92	Religadora Automática	AN559774
1096	383	10	2024	13017	ARA01	ARA	0023933825	1	3	11/10/2024 10:48:33	13/10/2024 12:20:32	Interna-Não programada-Meio ambiente-Vento	220	1	28184	49,53	Estação Transformadora	AR60562
1097	383	10	2024	13080	MIR01	MIR	0023933829	1	3	11/10/2024 10:48:54	11/10/2024 14:30:00	Interna-Não programada-Meio ambiente-Vento	220	2	55034	7,37	Estação Transformadora	PD53358
1098	383	10	2024	17187	VIV03	VIV	0023933841	1	3	11/10/2024 10:49:41	11/10/2024 14:37:42	Interna-Não programada-Meio ambiente-Vento	220	3	30862	11,40	Estação Transformadora	MC23899
1099	383	10	2024	13022	BAX09	BAX	0023931469	1	3	11/10/2024 10:50:00	11/10/2024 11:30:00	Interna-Não programada-Meio ambiente-Arvore ou Vegetacao	15000	29	54022	19,33		
1100	383	10	2024	13022	BAX05	BAX	0023933859	1	3	11/10/2024 10:50:43	11/10/2024 12:56:00	Interna-Não programada-Meio ambiente-Vento	15000	10	54022	20,88	Base Fusível	AR64212
1101	383	10	2024	13022	BAX02	BAX	0023933861	1	3	11/10/2024 10:50:46	11/10/2024 12:35:13	Interna-Não programada-Meio ambiente-Arvore ou Vegetacao	15000	60	54022	104,45	Base Fusível	AR64065
1102	383	10	2024	13069	POT05	POT	0023933923	1	3	11/10/2024 10:55:56	11/10/2024 14:30:52	Interna-Não programada-Meio ambiente-Vento	220	1	25239	3,58	Estação Transformadora	CP32310
1103	383	10	2024	16394	PRL02	PRL	0023933941	1	3	11/10/2024 10:57:26	11/10/2024 14:34:58	Interna-Não programada-Meio ambiente-Vento	220	1	62286	3,63	Estação Transformadora	00991
1104	383	10	2024	13056	MAC08	MAC	0023933973	1	3	11/10/2024 10:59:42	11/10/2024 12:40:20	Interna-Não programada-Meio ambiente-Vento	220	1	53917	1,68	Estação Transformadora	M465406
1105	383	10	2024	13061	NAT04	NAT	0023932675	1	3	11/10/2024 11:00:00	11/10/2024 12:46:00	Interna-Não programada-Meio ambiente-Descarga Atmosferica	15000	2	22289	3,53		
1106	383	10	2024	13088	TAM03	TAM	0023933989	1	3	11/10/2024 11:01:14	11/10/2024 16:01:09	Interna-Não programada-Meio ambiente-Vento	220	1	46452	5,00	Estação Transformadora	CF49753
1107	383	10	2024	13088	TAM10	TAM	0023934633	1	3	11/10/2024 11:05:35	11/10/2024 19:50:00	Interna-Não programada-Meio ambiente-Vento	220	6	46452	52,44	Estação Transformadora	F640058
1108	383	10	2024	13078	SCL03	SCL	0023930771	1	3	11/10/2024 11:06:25	11/10/2024 13:00:27	Interna-Não programada-Meio ambiente-Vento	15000	18	10463	34,21	Base Fusível	CP358679
1109	383	10	2024	13094	VAS02	VAS	0023934913	1	3	11/10/2024 11:12:26	11/10/2024 22:08:00	Interna-Não programada-Meio ambiente-Vento	220	13	28989	142,04	Estação Transformadora	CE50570
1110	383	10	2024	13069	BCL01	BCL	0023934115	1	3	11/10/2024 11:14:42	14/10/2024 08:50:21	Interna-Não programada-Meio ambiente-Vento	220	1	25239	69,59	Estação Transformadora	CP13890
1111	383	10	2024	16393	BJD02	BJD	0023934117	1	3	11/10/2024 11:14:53	11/10/2024 18:32:29	Interna-Não programada-Meio ambiente-Vento	220	1	22202	7,29	Estação Transformadora	L533089
1112	383	10	2024	13019	ARC01	ARC	0023934135	1	3	11/10/2024 11:15:49	14/10/2024 00:50:00	Interna-Não programada-Meio ambiente-Vento	220	5	14764	307,85	Estação Transformadora	CF48358
1113	383	10	2024	13043	IGB02	IGB	0023934161	1	3	11/10/2024 11:17:03	12/10/2024 15:40:00	Interna-Não programada-Meio ambiente-Vento	220	1	26080	28,38	Estação Transformadora	AR40528
1114	383	10	2024	13044	IBS08	IBS	0023934165	1	3	11/10/2024 11:17:45	11/10/2024 13:28:21	Interna-Não programada-Meio ambiente-Vento	220	1	33096	2,18	Estação Transformadora	M465012
1115	383	10	2024	13060	MUR03	MUR	0023934177	1	3	11/10/2024 11:18:00	11/10/2024 22:25:04	Interna-Não programada-Meio ambiente-Vento	220	1	34801	11,12	Estação Transformadora	AN78553
1116	383	10	2024	13034	DIC14	DIC	0023934197	1	3	11/10/2024 11:21:14	12/10/2024 09:58:50	Interna-Não programada-Meio ambiente-Vento	220	1	89056	22,63	Estação Transformadora	C366989
1117	383	10	2024	13098	VPA03	VPA	0023934217	1	3	11/10/2024 11:23:21	11/10/2024 17:10:00	Interna-Não programada-Meio ambiente-Descarga Atmosferica	15000	10	27229	57,78	Base Fusível	CG98922
1118	383	10	2024	16393	BJD02	BJD	0023934225	1	3	11/10/2024 11:23:50	11/10/2024 15:29:00	Interna-Não programada-Meio ambiente-Arvore ou Vegetacao	15000	30	22202	122,58	Base Fusível	CG99609
1119	383	10	2024	16387	JAC05	JAC	BA03006126	1	3	11/10/2024 11:24:46	11/10/2024 16:23:21	Interna-Não programada-Meio ambiente-Vento	15000	45	22005	223,94	Religadora Automática	AN559792
1120	383	10	2024	13028	CAF01	CAF	0023934245	1	3	11/10/2024 11:25:41	12/10/2024 04:40:00	Interna-Não programada-Meio ambiente-Vento	220	4	53059	68,95	Estação Transformadora	F632901
1121	383	10	2024	13080	SAP04	SAP	0023934265	1	3	11/10/2024 11:26:53	11/10/2024 13:10:28	Interna-Não programada-Meio ambiente-Vento	220	1	55034	1,73	Estação Transformadora	D521119
1122	383	10	2024	13069	POT02	POT	0023936125	1	3	11/10/2024 11:27:39	11/10/2024 17:33:56	Interna-Não programada-Meio ambiente-Vento	220	3	25239	18,31	Estação Transformadora	CP14003
1123	383	10	2024	13069	POT02	POT	0023934291	1	3	11/10/2024 11:29:24	12/10/2024 22:37:00	Interna-Não programada-Meio ambiente-Vento	220	1	25239	35,13	Estação Transformadora	CP13902
1124	383	10	2024	13094	SAR01	SAR	0023934339	1	3	11/10/2024 11:35:34	12/10/2024 02:47:00	Interna-Não programada-Meio ambiente-Vento	220	1	28989	15,19	Estação Transformadora	CP31415
1125	383	10	2024	13028	CAF01	CAF	0023934341	1	3	11/10/2024 11:35:45	12/10/2024 05:17:00	Interna-Não programada-Meio ambiente-Vento	220	34	53059	601,37	Estação Transformadora	F632900
1126	383	10	2024	13022	BAX05	BAX	0023934343	1	3	11/10/2024 11:35:59	12/10/2024 14:05:14	Interna-Não programada-Meio ambiente-Vento	220	10	54022	264,87	Estação Transformadora	AR42032
1127	383	10	2024	13078	SCL02	SCL	0023934345	1	3	11/10/2024 11:35:59	11/10/2024 13:48:54	Interna-Não programada-Meio ambiente-Vento	220	1	10463	2,22	Estação Transformadora	CP31345
1128	383	10	2024	13052	ITR08	ITR	0023934357	1	3	11/10/2024 11:37:16	11/10/2024 16:20:00	Interna-Não programada-Meio ambiente-Descarga Atmosferica	15000	12	53637	56,55	Base Fusível	IT11764
1129	383	10	2024	13034	DIC14	DIC	0023934359	1	3	11/10/2024 11:37:19	11/10/2024 18:24:13	Interna-Não programada-Meio ambiente-Vento	220	1	89056	6,78	Estação Transformadora	C365308
1130	383	10	2024	16390	JAC01	JAC	0023944041	1	3	11/10/2024 11:38:08	12/10/2024 13:09:49	Interna-Não programada-Meio ambiente-Vento	220	1	2537	25,53	Estação Transformadora	AN77242
1131	383	10	2024	13017	ARA05	ARA	0023934373	1	3	11/10/2024 11:38:15	12/10/2024 02:47:00	Interna-Não programada-Meio ambiente-Vento	220	5	28184	75,73	Estação Transformadora	AR40386
1132	383	10	2024	13052	ITR06	ITR	0023934375	1	3	11/10/2024 11:38:25	11/10/2024 14:11:06	Interna-Não programada-Meio ambiente-Vento	220	6	53637	15,27	Estação Transformadora	T10123
1133	383	10	2024	13022	BAX01	BAX	0023934381	1	3	11/10/2024 11:39:10	11/10/2024 13:56:00	Interna-Não programada-Meio ambiente-Arvore ou Vegetacao	15000	99	54022	225,77	Base Fusível	64258
1134	383	10	2024	13022	BAX09	BAX	0023934383	1	3	11/10/2024 11:39:20	11/10/2024 19:42:00	Interna-Não programada-Meio ambiente-Vento	15000	85	54022	683,78	Base Fusível	AR42855
1135	383	10	2024	13078	SCL02	SCL	BA03006520	1	3	11/10/2024 11:39:27	11/10/2024 15:03:00	Interna-Não programada-Meio ambiente-Vento	15000	9	10463	30,53	Base Fusível	CP350149
1136	383	10	2024	13022	BAX03	BAX	0023934389	1	3	11/10/2024 11:39:34	13/10/2024 02:43:18	Interna-Não programada-Meio ambiente-Vento	220	30	54022	1171,87	Estação Transformadora	AR42274
1137	383	10	2024	13044	IBS08	IBS	0023934495	1	3	11/10/2024 11:40:28	11/10/2024 22:50:00	Interna-Não programada-Meio ambiente-Vento	15000	1	33096	11,16	Base Fusível	MC472264
1138	383	10	2024	13028	CAF07	CAF	0023934415	1	3	11/10/2024 11:40:45	11/10/2024 15:20:00	Interna-Não programada-Meio ambiente-Arvore ou Vegetacao	15000	223	53059	814,88	Base Fusível	CF45373
1139	383	10	2024	13069	POT03	POT	0023934421	1	3	11/10/2024 11:41:05	12/10/2024 18:20:55	Interna-Não programada-Meio ambiente-Vento	15000	8	25239	245,31	Base Fusível	CP366502
1140	383	10	2024	13084	AÇU113	AÇU	0023934429	1	3	11/10/2024 11:41:39	15/10/2024 11:06:53	Interna-Não programada-Meio ambiente-Vento	220	1	19682	95,42		
1141	383	10	2024	13022	BAX06	BAX	0023934437	1	3	11/10/2024 11:41:44	14/10/2024 03:42:00	Interna-Não programada-Meio ambiente-Vento	220	1	54022	64,00	Estação Transformadora	AR71769
1142	383	10	2024	13080	SAP05	SAP	0023934471	1	3	11/10/2024 11:43:29	11/10/2024 21:15:00	Interna-Não programada-Meio ambiente-Vento	15000	2	55034	19,05	Base Fusível	PD6362
1143	383	10	2024	13071	POC02	POC	0023934475	1	3	11/10/2024 11:43:47	11/10/2024 16:19:25	Interna-Não programada-Meio ambiente-Vento	220	1	67663	4,59	Estação Transformadora	F631270
1144	383	10	2024	13098	VPA01	VPA	0023934479	1	3	11/10/2024 11:44:07	11/10/2024 16:33:00	Interna-Não programada-Meio ambiente-Descarga Atmosferica	15000	62	27229	298,51	Base Fusível	CG54200
1145	383	10	2024	13022	BAX10	BAX	0023933819	1	3	11/10/2024 11:44:54	11/10/2024 20:17:00	Interna-Não programada-Meio ambiente-Arvore ou Vegetacao	220	98	54022	836,43	Estação Transformadora	AR42090
1146	383	10	2024	13028	CAF02	CAF	0023934505	1	3	11/10/2024 11:45:00	12/10/2024 17:40:00	Interna-Não programada-Meio ambiente-Vento	220	1	53059	29,92	Estação Transformadora	CF48193
1147	383	10	2024	13080	SAP03	SAP	0023934511	1	3	11/10/2024 11:45:31	11/10/2024 13:30:00	Interna-Não programada-Meio ambiente-Vento	220	6	55034	10,45	Estação Transformadora	PD52359
1148	383	10	2024	13040	GUA01	GUA	0023934575	1	3	11/10/2024 11:49:59	11/10/2024 15:41:30	Interna-Não programada-Meio ambiente-Vento	220	5	26857	19,29	Estação Transformadora	CP14096
1149	383	10	2024	13017	ARA02	ARA	0023934581	1	3	11/10/2024 11:50:14	11/10/2024 13:30:00	Interna-Não programada-Meio ambiente-Arvore ou Vegetacao	15000	32	28184	53,21	Base Fusível	AR61038
1150	383	10	2024	13028	CAF08	CAF	0023934605	1	3	11/10/2024 11:51:40	12/10/2024 02:58:09	Interna-Não programada-Meio ambiente-Vento	220	16	53059	241,73	Estação Transformadora	CF44388
1151	383	10	2024	13069	POT02	POT	0023940077	1	3	11/10/2024 11:52:00	12/10/2024 09:55:15	Interna-Não programada-Meio ambiente-Vento	220	2	25239	44,11	Estação Transformadora	CP13904
1152	383	10	2024	13061	NAT03	NAT	0023934615	1	3	11/10/2024 11:52:01	11/10/2024 15:18:00	Interna-Não programada-Meio ambiente-Arvore ou Vegetacao	15000	26	22289	89,26	Base Fusível	IT45601
1153	383	10	2024	13027	BUZ08	BUZ	0023934621	1	3	11/10/2024 11:52:33	13/10/2024 04:37:00	Interna-Não programada-Meio ambiente-Vento	220	2	31529	81,48	Estação Transformadora	F634520
1154	383	10	2024	13057	MAM01	MAM	0023934619	1	3	11/10/2024 11:52:33	11/10/2024 20:06:03	Interna-Não programada-Meio ambiente-Vento	220	1	38156	8,23	Estação Transformadora	A558501
1155	383	10	2024	13052	ITR08	ITR	0023935417	1	3	11/10/2024 11:52:49	11/10/2024 15:58:00	Interna-Não programada-Meio ambiente-Descarga Atmosferica	15000	44	53637	179,80	Base Fusível	IT10444

Item	Agente	Mês_Competência	Ano_Competência	Código Conjunto	Alimentador	Subestação	Número Ordem Interrupção	Cód Tipo Interrupção	Cód Motivo Expurgo	Data Hora Início Interrupção	Data Hora Restabilização	Fato Gerador	Nível Tensão	Qtd Consumidoras Atingidas	Núm Consumidores Conjunto	CHI	Dispositivo	Elemento Resp.
1156	383	10	2024	16393	BRL01	BRL	0023934711	1	3	11/10/2024 11:57:43	11/10/2024 14:48:00	Interna-Não programada-Meio ambiente-Arvore ou Vegetacao	15000	154	22202	437,06	Base Fusível	CG54465
1157	383	10	2024	17184	CAM02	CAM	BA03006352	1	3	11/10/2024 11:58:20	11/10/2024 12:15:00	Interna-Não programada-Meio ambiente-Arvore ou Vegetacao	15000	687	23839	190,83	Religadora Automática	PD531415
1158	383	10	2024	17184	CAM02	CAM	BA03006352	1	3	11/10/2024 11:58:20	11/10/2024 14:26:48	Interna-Não programada-Meio ambiente-Arvore ou Vegetacao	15000	77	23839	190,53	Religadora Automática	PD531415
1159	383	10	2024	17184	CAM02	CAM	BA03006352	1	3	11/10/2024 11:58:20	11/10/2024 14:48:07	Interna-Não programada-Meio ambiente-Arvore ou Vegetacao	15000	292	23839	826,28	Religadora Automática	PD531249
1160	383	10	2024	13088	TAM08	TAM	0023934723	1	3	11/10/2024 11:58:35	12/10/2024 11:35:00	Interna-Não programada-Meio ambiente-Vento	220	1	46452	23,61	Estação Transformadora	CF49785
1161	383	10	2024	13094	VIN01	VIN	0023934747	1	3	11/10/2024 12:00:51	12/10/2024 11:13:11	Interna-Não programada-Meio ambiente-Vento	220	1	28989	23,21	Estação Transformadora	CP16148
1162	383	10	2024	13016	ANG02	ANG	0023934773	1	3	11/10/2024 12:02:52	12/10/2024 09:10:00	Interna-Não programada-Meio ambiente-Vento	220	1	42038	21,12	Estação Transformadora	AN76498
1163	383	10	2024	13056	QUI02	QUI	0023930797	1	3	11/10/2024 12:04:00	11/10/2024 12:40:00	Interna-Não programada-Meio ambiente-Vento	220	6	53917	3,60		
1164	383	10	2024	13017	ARA02	ARA	0023934801	1	3	11/10/2024 12:04:40	11/10/2024 13:15:00	Interna-Não programada-Meio ambiente-Vento	15000	256	28184	300,09	Base Fusível	AR77477
1165	383	10	2024	13017	ARA02	ARA	0023934801	1	3	11/10/2024 12:04:40	11/10/2024 13:18:00	Interna-Não programada-Meio ambiente-Vento	15000	9	28184	11,00	Base Fusível	AR65075
1166	383	10	2024	16388	CAB03	CAB	0023934813	1	3	11/10/2024 12:05:49	11/10/2024 18:34:07	Interna-Não programada-Meio ambiente-Vento	220	1	16400	6,47	Estação Transformadora	M468574
1167	383	10	2024	13094	VAS02	VAS	BA03006054	1	3	11/10/2024 12:05:58	11/10/2024 14:39:57	Interna-Não programada-Meio ambiente-Vento	15000	63	28989	161,68	Chave Unipolar	369936
1168	383	10	2024	13022	BAX05	BAX	0023933859	1	3	11/10/2024 12:06:00	11/10/2024 12:56:00	Interna-Não programada-Meio ambiente-Vento	15000	12	54022	10,00		
1169	383	10	2024	13052	ITR05	ITR	0023934831	1	3	11/10/2024 12:06:48	12/10/2024 15:01:25	Interna-Não programada-Meio ambiente-Vento	220	1	53637	26,91	Estação Transformadora	IT12475
1170	383	10	2024	13080	MIR04	MIR	0023932523	1	3	11/10/2024 12:09:45	11/10/2024 16:17:00	Interna-Não programada-Meio ambiente-Arvore ou Vegetacao	15000	3	55034	12,36		
1171	383	10	2024	17185	SPA03	SPA	0023932757	1	3	11/10/2024 12:10:00	11/10/2024 13:55:00	Interna-Não programada-Meio ambiente-Vento	220	25	37369	43,75		
1172	383	10	2024	13069	POT06	POT	0023934909	1	3	11/10/2024 12:10:49	12/10/2024 08:06:39	Interna-Não programada-Meio ambiente-Vento	220	2	25239	39,86	Estação Transformadora	CP15626
1173	383	10	2024	17184	SAF01	SAF	0023931159	1	3	11/10/2024 12:11:01	12/10/2024 12:38:00	Interna-Não programada-Meio ambiente-Descarga Atmosferica	15000	11	23839	268,95	Base Fusível	PD57846
1174	383	10	2024	13088	TAM02	TAM	0023934933	1	3	11/10/2024 12:12:26	12/10/2024 19:44:00	Interna-Não programada-Meio ambiente-Vento	220	40	46452	1261,04	Estação Transformadora	F631295
1175	383	10	2024	13088	TAM09	TAM	0023934953	1	3	11/10/2024 12:13:00	12/10/2024 10:14:40	Interna-Não programada-Meio ambiente-Vento	220	3	46452	66,08	Estação Transformadora	F632957
1176	383	10	2024	13076	RDO05	RDO	0023934969	1	3	11/10/2024 12:14:27	13/10/2024 01:12:06	Interna-Não programada-Meio ambiente-Vento	220	2	57478	73,92	Estação Transformadora	MC23951
1177	383	10	2024	13088	TAM06	TAM	0023934995	1	3	11/10/2024 12:15:39	11/10/2024 18:38:39	Interna-Não programada-Meio ambiente-Vento	220	1	46452	6,38	Estação Transformadora	F631372
1178	383	10	2024	13022	BAX09	BAX	0023935021	1	3	11/10/2024 12:17:53	13/10/2024 15:06:29	Interna-Não programada-Meio ambiente-Vento	220	1	54022	50,81	Estação Transformadora	AR47356
1179	383	10	2024	13022	BAX01	BAX	0023935033	1	3	11/10/2024 12:18:55	12/10/2024 23:13:13	Interna-Não programada-Meio ambiente-Vento	220	6	54022	209,43	Estação Transformadora	AR42082
1180	383	10	2024	17184	SAF01	SAF	0023935041	1	3	11/10/2024 12:19:30	11/10/2024 14:26:00	Interna-Não programada-Meio ambiente-Vento	15000	1	23839	2,11	Base Fusível	PD516064
1181	383	10	2024	17185	CED04	CED	BA03006340	1	3	11/10/2024 12:21:53	11/10/2024 14:29:42	Interna-Não programada-Meio ambiente-Vento	15000	29	37369	61,78	Religadora Automática	AR41258
1182	383	10	2024	13035	EAR04	EAR	0023935121	1	3	11/10/2024 12:25:47	11/10/2024 17:11:02	Interna-Não programada-Meio ambiente-Vento	220	10	37809	47,54	Estação Transformadora	AR40107
1183	383	10	2024	13053	ITI03	ITI	BA03006450	1	3	11/10/2024 12:26:27	11/10/2024 14:30:00	Interna-Não programada-Meio ambiente-Vento	15000	1698	22010	3496,46	Chave Unipolar	04113
1184	383	10	2024	17184	CAM02	CAM	0023935441	1	3	11/10/2024 12:26:55	11/10/2024 16:21:07	Interna-Não programada-Meio ambiente-Arvore ou Vegetacao	15000	34	23839	132,71	Base Fusível	PD59707
1185	383	10	2024	13052	ITR01	ITR	0023935153	1	3	11/10/2024 12:27:00	11/10/2024 17:38:00	Interna-Não programada-Meio ambiente-Vento	220	3	53637	15,55	Estação Transformadora	I438029
1186	383	10	2024	17186	MOB01	MOB	0023935143	1	3	11/10/2024 12:27:07	11/10/2024 16:50:00	Interna-Não programada-Meio ambiente-Vento	220	1	40307	4,38	Estação Transformadora	C353074
1187	383	10	2024	13022	BAX02	BAX	0023935173	1	3	11/10/2024 12:28:38	14/10/2024 02:12:07	Interna-Não programada-Meio ambiente-Vento	220	1	54022	61,72	Estação Transformadora	AR47247
1188	383	10	2024	13076	RDO05	RDO	0023935175	1	3	11/10/2024 12:29:00	11/10/2024 14:53:00	Interna-Não programada-Meio ambiente-Vento	220	2	57478	4,80	Estação Transformadora	MC21846
1189	383	10	2024	13092	URU01	URU	BA03006570	1	3	11/10/2024 12:29:00	11/10/2024 13:32:00	Interna-Não programada-Meio ambiente-Vento	15000	9	9957	9,45	Base Fusível	CP17151
1190	383	10	2024	13022	BAX04	BAX	0023935183	1	3	11/10/2024 12:29:31	11/10/2024 17:09:21	Interna-Não programada-Meio ambiente-Arvore ou Vegetacao	15000	434	54022	2024,13	Base Fusível	AR42672
1191	383	10	2024	13087	SIA03	SIA	0023932351	1	3	11/10/2024 12:30:00	11/10/2024 12:53:45	Interna-Não programada-Meio ambiente-Vento	220	3	16747	1,19		
1192	383	10	2024	13060	MUR02	MUR	0023935207	1	3	11/10/2024 12:31:22	12/10/2024 16:30:00	Interna-Não programada-Meio ambiente-Vento	220	1	34801	27,98	Estação Transformadora	AN78479
1193	383	10	2024	13048	ITL02	ITL	0023935213	1	3	11/10/2024 12:32:46	12/10/2024 18:15:45	Interna-Não programada-Meio ambiente-Vento	220	1	9894	29,72	Estação Transformadora	IT14184
1194	383	10	2024	13052	ITR10	ITR	0023923993	1	3	11/10/2024 12:33:02	11/10/2024 13:03:33	Interna-Não programada-Meio ambiente-Vento	15000	11	53637	5,59	Base Fusível	IT10742
1195	383	10	2024	13076	RDO05	RDO	0023935219	1	3	11/10/2024 12:33:30	11/10/2024 20:09:01	Interna-Não programada-Meio ambiente-Vento	220	2	57478	15,18	Estação Transformadora	MC20332
1196	383	10	2024	13084	FAR01	FAR	0023935223	1	3	11/10/2024 12:33:45	13/10/2024 10:59:22	Interna-Não programada-Meio ambiente-Vento	220	1	19682	46,43	Estação Transformadora	C370648
1197	383	10	2024	13094	CRM01	CRM	0023935229	1	3	11/10/2024 12:34:09	12/10/2024 16:55:00	Interna-Não programada-Meio ambiente-Vento	220	1	28989	28,35	Estação Transformadora	CP30893
1198	383	10	2024	13057	MAM01	MAM	0023935257	1	3	11/10/2024 12:35:20	11/10/2024 22:10:00	Interna-Não programada-Meio ambiente-Vento	220	1	38156	9,58	Estação Transformadora	A558490
1199	383	10	2024	13027	BUZ06	BUZ	0023935277	1	3	11/10/2024 12:37:06	13/10/2024 01:37:37	Interna-Não programada-Meio ambiente-Vento	220	2	31529	74,02	Estação Transformadora	CF49881
1200	383	10	2024	13098	VPA02	VPA	0023935287	1	3	11/10/2024 12:38:40	11/10/2024 18:10:00	Interna-Não programada-Meio ambiente-Descarga Atmosferica	220	1	27229	5,52	Estação Transformadora	CG58500
1201	383	10	2024	13088	TAM10	TAM	0023935293	1	3	11/10/2024 12:38:59	12/10/2024 14:53:00	Interna-Não programada-Meio ambiente-Vento	220	47	46452	1232,98	Estação Transformadora	CF49631
1202	383	10	2024	13022	BAX08	BAX	0023935297	1	3	11/10/2024 12:39:35	12/10/2024 22:27:00	Interna-Não programada-Meio ambiente-Vento	220	4	54022	135,16	Estação Transformadora	AR63054
1203	383	10	2024	13052	ITR02	ITR	0023935329	1	3	11/10/2024 12:42:37	11/10/2024 19:05:00	Interna-Não programada-Meio ambiente-Vento	15000	3	53637	19,12	Base Fusível	IT10131
1204	383	10	2024	13034	DIC05	DIC	0023935333	1	3	11/10/2024 12:42:54	11/10/2024 14:06:00	Interna-Não programada-Meio ambiente-Arvore ou Vegetacao	15000	154	89056	213,29	Base Fusível	CP354800
1205	383	10	2024	13034	DIC05	DIC	0023935333	1	3	11/10/2024 12:42:54	11/10/2024 16:22:00	Interna-Não programada-Meio ambiente-Arvore ou Vegetacao	15000	10	89056	36,52	Base Fusível	CP358948
1206	383	10	2024	13022	BAX08	BAX	0023935343	1	3	11/10/2024 12:44:16	13/10/2024 10:26:00	Interna-Não programada-Meio ambiente-Arvore ou Vegetacao	15000	25	54022	1142,39	Base Fusível	AR64460
1207	383	10	2024	13080	MIR03	MIR	0023935365	1	3	11/10/2024 12:46:20	11/10/2024 20:10:00	Interna-Não programada-Meio ambiente-Vento	220	1	55034	7,39	Estação Transformadora	PD53256
1208	383	10	2024	13034	DIC02	DIC	0023935431	1	3	11/10/2024 12:50:22	11/10/2024 17:37:00	Interna-Não programada-Meio ambiente-Vento	220	41	89056	195,87	Estação Transformadora	CP15744
1209	383	10	2024	13080	SAP04	SAP	0023935449	1	3	11/10/2024 12:51:18	11/10/2024 20:27:00	Interna-Não programada-Meio ambiente-Arvore ou Vegetacao	15000	5	55034	37,98	Base Fusível	PD50210
1210	383	10	2024	13022	BAX08	BAX	0023935469	1	3	11/10/2024 12:53:35	11/10/2024 17:08:00	Interna-Não programada-Meio ambiente-Vento	220	19	54022	80,57	Estação Transformadora	AR47905
1211	383	10	2024	13034	DIC02	DIC	0023935533	1	3	11/10/2024 12:58:35	11/10/2024 18:10:00	Interna-Não programada-Meio ambiente-Vento	15000	1	89056	5,19	Base Fusível	CP19960
1212	383	10	2024	13098	VPA01	VPA	BA03006612	1	3	11/10/2024 13:00:00	11/10/2024 15:50:00	Interna-Não programada-Meio ambiente-Arvore ou Vegetacao	15000	82	27229	232,33	Base Fusível	CG54667
1213	383	10	2024	17187	VIV01	VIV	0023935527	1	3	11/10/2024 13:00:11	11/10/2024 16:58:00	Interna-Não programada-Meio ambiente-Arvore ou Vegetacao	15000	37	30862	146,65	Base Fusível	MC475401
1214	383	10	2024	13019	ARC01	ARC	0023935545	1	3	11/10/2024 13:01:39	12/10/2024 10:00:00	Interna-Não programada-Meio ambiente-Vento	220	2	14764	41,94	Estação Transformadora	CF48649
1215	383	10	2024	13022	BAX01	BAX	0023935565	1	3	11/10/2024 13:03:43	11/10/2024 16:18:00	Interna-Não programada-Meio ambiente-Vento	15000	9	54022	29,14	Base Fusível	AR64274
1216	383	10	2024	13022	BAX01	BAX	0023935565	1	3	11/10/2024 13:04:00	11/10/2024 15:05:14	Interna-Não programada-Meio ambiente-Vento	15000	76	54022	153,56	Base Fusível	AR64274
1217	383	10	2024	13078	SCL02	SCL	0023935567	1	3	11/10/2024 13:04:12	12/10/2024 10:51:57	Interna-Não programada-Meio ambiente-Vento	220	3	10463	65,39	Estação Transformadora	CP15556
1218	383	10	2024	13019	ARC02	ARC	0023935575	1	3	11/10/2024 13:04:54	12/10/2024 03:40:00	Interna-Não programada-Meio ambiente-Vento	15000	1	14764	14,59	Base Fusível	CF45244
1219	383	10	2024	13019	ARC02	ARC	0023935575	1	3	11/10/2024 13:05:00	12/10/2024 03:20:00	Interna-Não programada-Meio ambiente-Vento	15000	1	14764	14,25	Base Fusível	CF45244
1220	383	10	2024	13019	ARC02	ARC	0023935575	1	3	11/10/2024 13:06:00	12/10/2024 03:20:00	Interna-Não programada-Meio ambiente-Vento	15000	1	14764	14,23	Base Fusível	CF45244
1221	383	10	2024	13033	FRL01	FRL	0023935589	1	3	11/10/2024 13:06:16	11/10/2024 17:16:00	Interna-Não programada-Meio ambiente-Arvore ou Vegetacao	15000	65	18156	270,54	Base Fusível	IT47297
1222	383	10	2024	13033	FRL01	FRL	0023935589	1	3	11/10/2024 13:06:16	12/10/2024 09:54:59	Interna-Não programada-Meio ambiente-Arvore ou Vegetacao	15000	2	18156	41,62	Base Fusível	IT47297
1223	383	10	2024	13071	POC07	POC	0023935591	1	3	11/10/2024 13:06:18	11/10/2024 14:57:00	Interna-Não programada-Meio ambiente-Vento	15000	29	67663	53,50	Base Fusível	CF639007
1224	383	10	2024	13035	EAR05	EAR	0023935593	1	3	11/10/2024 13:06:31	13/10/2024 13:00:57	Interna-Não programada-Meio ambiente-Vento	220	3	37809	143,72	Estação Transformadora	AR60347
1225	383	10	2024	13057	MAM02	MAM	0023935605	1	3	11/10/2024 13:07:46	11/10/2024 20:33:35	Interna-Não programada-Meio ambiente-Vento	220	1	38156	7,43	Estação Transformadora	A559534
1226	383	10	2024	13052	ITR03	ITR	0023935613	1	3	11/10/2024 13:08:17	11/10/2024 15:10:00	Interna-Não programada-Meio ambiente-Descarga Atmosferica	220	4	53637	8,11	Estação Transformadora	I436135
1227	383	10	2024	13066	PAR12	PAR	0023935617	1	3	11/10/2024 13:08:20	11/10/2024 16:46:00	Interna-Não programada-Meio ambiente-Vento	15000	375	66784	1360,42	Base Fusível	MG89306
1228	383	10	2024	13016	ANG06	ANG	0023935619	1	3	11/10/2024 13:08:22	11/10/2024 19:03:49	Interna-Não programada-Meio ambiente-Vento	220	2	42038	11,85	Estação Transformadora	AN76310
1229	383	10	2024	13040	GUA01	GUA	BA03006500	1	3	11/10/2024 13:11:00	11/10/2024 13:50:00	Interna-Não programada-Meio ambiente-Arvore ou Vegetacao	15000	10	26857	6,50	Base Fusível	CP17389
1230	383	10	2024	13022	BAX08	BAX	0023935655	1	3	11/10/2024 13:11:38	11/10/2024 16:15:00	Interna-Não programada-Meio ambiente-Vento	15000	17	54022	51,95	Base Fusível	AR64440
1231	383	10	2024	13022	BAX06	BAX	0023935661	1	3	11/10/2024 13:12:04	12/10/2024 02:19:00	Interna-Não programada-Meio ambiente-Vento	220	5	54022	65,58	Estação Transformadora	AR47479
1232	383	10	2024	17186	MOB01	MOB	0023935663	1	3	11/10/2024 13:12:11	11/10/2024 15:33:41	Interna-Não programada-Meio ambiente-Vento	220	2	40307	4,72	Estação Transformadora	C353057
1233	383	10	2024	13051	ITO02	ITO	0023934803	1	3	11/10/2024 13:12:26	11/10/2024 14:15:00	Interna-Não programada-Meio ambiente-Arvore ou Vegetacao	15000	178	12696	185,61	Base Fusível	AN557711
1234	383	10	2024	13051	ITO02	ITO	0023934803	1	3	11/10/2024 13:12:26	11/10/2024 15:10:00	Interna-Não programada-Meio ambiente-Arvore ou Vegetacao	15000	52	12696	101,89	Base Fusível	AN77760
1235	383	10	2024	13056	MAC08	MAC	0023935679	1	3	11/10/2024 13:13:28	11/10/2024 17:15:30	Interna-Não programada-Meio ambiente-Vento	220	2	53917	8,07	Estação Transformadora	MC25109
1236	383	10	2024	13067	PRM03	PRM	0023935721	1	3	11/10/2024 13:17:27	11/10/2024 14:00:00	Interna-Não programada-Meio ambiente-Vento	15000	160	15050	113,47	Base Fusível	MG83375
1237	383	10	2024	16394	PRL02	PRL	0023935729	1	3	11/10/2024 13:18:32	11/10/2024 17:07:00	Interna-Não programada-Meio ambiente-Vento	220	1	62286	3,81	Estação Transformadora	02396
1238	383	10	2024	13032	CMB03	CMB	0023935737	1	3	11/10/2024 13:18:48	11/10/2024 18:42:27	Interna-Não programada-Meio ambiente-Vento	220	1	11503	5,39	Estação Transformadora	MC21097
1239	383	10	2024	13043	IGB03	IGB	0023935743	1	3	11/10/2024 13:19:20	12/10/2024 14:23:00	Interna-Não programada-Meio ambiente-Vento	220	1	26080	25,06	Estação Transformadora	AR40342
1240	383	10	2024	13027	BUZ08	BUZ	0023935755	1	3	11/10/2024 13:20:32	11/10/2024 20:24:02	Interna-Não programada-Meio ambiente-Vento	220	1	31529	7,06	Estação Transformadora	F632709
1241	383	10	2024	13022	BAX10	BAX	0023935761	1	3	11/10/2024 13:21:00	11/10/2024 15:41:00	Interna-Não programada-Meio ambiente-Vento	15000	68	54022	158,67	Base Fusível	AR42847
1242	383	10	2024	13035	EAR01	EAR	0023935829	1	3	11/10/2024 13:21:38	11/10/2024 16:00:00	Interna-Não programada-Meio ambiente-Vento	15000	3	37809	7,92	Religadora Automática	AR41076
1243	383	10	2024	17186	MOB06	MOB	0023935781	1	3	11/10/2024 13:22:13	11/10/2024 17:04:54	Interna-Não programada-Meio ambiente-Arvore ou Vegetacao	15000	35	40307	129,90	Jumper	CP31206
1244	383	10	2024	17184	CAM01	CAM	0023935783	1	3	11/10/2024 13:22:14	11/10/2024 15:59:00	Interna-Não programada-Meio ambiente-Vento	15000	2	23839	5,23	Base Fusível	PD5887
1245	383	10	2024	13088	TAM06	TAM	0023935797	1	3	11/10/2024 13:23:17	11/10/2024 16:24:00	Interna-Não programada-Meio ambiente-Vento	220	2	46452	6,02	Estação Transformadora	CF49127
1246	383	10	2024	17185	SPA03	SPA	0023935813	1	3	11/10/2024 13:24:26	13/10/2024 05:45:00	Interna-Não programada-Meio ambiente-Vento	220	1	37369	40,34	Estação Transformadora	F637210
1247	383	10	2024	13028	CAF01	CAF	0023942963	1	3	11/10/2024 13:28:12	12/10/2024 13:27:00	Interna-Não programada-Meio ambiente-Vento	220	11	53059	263,78	Estação Transformadora	CF44586
1248	383	10	2024	13056	CAR02	CAR	BA03006430	1	3	11/10/2024 13:28:23	11/10/2024 13:38:22	Interna-Não programada-Meio ambiente-Vento	15000	66	53917	10,98	Religadora Automática	MC477847
1249	383	10	2024	13056	CAR02	CAR	BA03006430	1	3	11/10/2024 13:28:23	11/10/2024 14:57:47	Interna-Não programada-Meio ambiente-Vento	15000	879	53917	1309,71	Religadora Automática	MC477847
1250	383	10	2024	13056	CAR02	CAR	BA03006430	1	3	11/10/2024 13:28:23	11/10/2024 17:58:00	Interna-Não programada-Meio ambiente-Vento	15000	28	53917	125,82	Religadora Automática	MC474792
1251	383	10	2024	13088	TAM10	TAM	0023932687	1	3	11/10/2024 13:30:00	11/10/2024 13:59:00	Interna-Não programada-Meio ambiente-Vento	220	68	46452	32,87		
1252	383	10	2024	13071	POC04	POC	0023935875	1	3	11/10/2024 13:31:32	11/10/2024 15:06:15	Interna-Não programada-Meio ambiente-Vento	220	1	67663	1,58	Estação Transformadora	CF46763
1253	383	10	2024	13019	ARC02	ARC	0023935893	1	3	11/10/2024 13:32:54	13/10/2024 04:16:59	Interna-Não programada-Meio ambiente-Vento	220	1	14764	38,73	Estação Transformadora	F631840
1254	383	10	2024	13061	NAT02	NAT	0023935917	1	3	11/10/2024 13:35:15	12/10/2024 15:25:00	Interna-Não programada-Meio ambiente-Vento	15000	30	22289	774,87	Base Fusível	IT12829
1255	383	10	2024	13094	BUE02	BUE	0023935929	1	3	11/10/2024 13:36:46	13/10/2024 19:29:00	Interna-Não programada-Meio ambiente-Vento	220	4	28989	215,48	Estação Transformadora	CP16100
1256	383	10	2024	13022	BAX08	BAX	0023935975	1	3	11/10/2024 13:41:34	11/10/2024 21:10:00	Interna-Não programada-Meio ambiente-Vento	15000	15	54022	112,11	Base Fusível	AR65053
1257	383	10	2024	13087	SIA01	SIA	0023935979	1	3	11/10/2024 13:42:17	12/10/2024 05:07:00	Interna-Não programada-Meio ambiente-Vento	220	4	16747	61,65	Estação Transformadora	SG40862
1258	383	10	2024	17185	SPA03	SPA	0023935991	1	3	11/10/2024 13:43:26	12/10/2024 05:22:41	Interna-Não programada-Meio ambiente-Vento	220	2	37369	31,31	Estação Transformadora	CF46697
1259	383	10	2024	13043	IGB04	IGB	0023936009	1	3	11/10/2024 13:44:58	13/10/2024 12:59:19	Interna-Não programada-Meio ambiente-Vento	220	1	26080	47,24	Estação Transformadora	AR62152
1260	383	10	2024	13027	BUZ08	BUZ	0023936021	1	3	11/10/2024 13:45:00	13/10/2024 08:48:00	Interna-Não programada-Meio ambiente-Vento	220	12	31529	516,60	Estação Transformadora	F638358

Item	Agente	Mês_Competência	Ano_Competência	Código Conjunto	Alimentador	Subestação	Número Ordem Interrupção	Cód Tipo Interrupção	Cód Motivo Expurgo	Data Hora Início Interrupção	Data Hora Restabilização	Fato Gerador	Nível Tensão	Qtd Consumidoras Atingidas	Núm Consumidores Conjunto	CHI	Dispositivo	Elemento Resp.
1261	383	10	2024	13087	SJA02	SJA	0023931513	1	3	11/10/2024 14:45:00	11/10/2024 14:28:00	Interna-Não programada-Meio ambiente-Vento	15000	3	16747	2,15		
1262	383	10	2024	13066	PAR06	PAR	0023936015	1	3	11/10/2024 14:45:25	11/10/2024 17:03:00	Interna-Não programada-Meio ambiente-Vento	15000	267	66784	879,25	Base Fusível	MG89160
1263	383	10	2024	13052	ITR03	ITR	0023936071	1	3	11/10/2024 13:52:17	12/10/2024 17:08:00	Interna-Não programada-Meio ambiente-Vento	220	2	53637	54,52	Estação Transformadora	IT41430
1264	383	10	2024	16393	BJD03	BJD	0023936073	1	3	11/10/2024 13:52:27	11/10/2024 17:10:00	Interna-Não programada-Meio ambiente-Descarga Atmosferica	220	1	22202	3,29	Estação Transformadora	L532978
1265	383	10	2024	13094	VIN04	VIN	0023936097	1	3	11/10/2024 13:54:35	11/10/2024 20:37:00	Interna-Não programada-Meio ambiente-Vento	220	20	28989	134,14	Estação Transformadora	CP32191
1266	383	10	2024	13016	ANG09	ANG	0023936101	1	3	11/10/2024 13:54:47	12/10/2024 03:40:22	Interna-Não programada-Meio ambiente-Vento	220	77	42038	1059,50	Estação Transformadora	U76805
1267	383	10	2024	13067	PRM05	PRM	0023936121	1	3	11/10/2024 13:56:11	11/10/2024 17:15:00	Interna-Não programada-Meio ambiente-Arvore ou Vegetacao	15000	247	15050	818,46	Base Fusível	MG161537
1268	383	10	2024	13084	SAB01	SAB	0023936147	1	3	11/10/2024 13:59:28	12/10/2024 11:00:00	Interna-Não programada-Meio ambiente-Vento	220	1	19682	21,01	Estação Transformadora	C353149
1269	383	10	2024	13084	BXG03	BXG	BA03006344	1	3	11/10/2024 14:00:00	11/10/2024 18:08:00	Interna-Não programada-Meio ambiente-Vento	15000	24	19682	99,20	Base Fusível	CP18180
1270	383	10	2024	13033	CRZ01	CRZ	0023936157	1	3	11/10/2024 14:00:52	12/10/2024 09:53:11	Interna-Não programada-Meio ambiente-Vento	220	1	18156	19,87	Estação Transformadora	T14349
1271	383	10	2024	13087	SJA03	SJA	0023936173	1	3	11/10/2024 14:02:28	11/10/2024 19:44:33	Interna-Não programada-Meio ambiente-Vento	220	2	16747	11,40	Estação Transformadora	MC25069
1272	383	10	2024	13021	AVI06	AVI	0023936179	1	3	11/10/2024 14:02:51	11/10/2024 21:15:10	Interna-Não programada-Meio ambiente-Vento	220	1	36350	7,21	Estação Transformadora	G131080
1273	383	10	2024	13087	CAS04	CAS	0023936209	1	3	11/10/2024 14:05:00	12/10/2024 15:32:32	Interna-Não programada-Meio ambiente-Vento	220	2	16747	50,92	Estação Transformadora	MC27719
1274	383	10	2024	13071	POC01	POC	0023936211	1	3	11/10/2024 14:05:13	13/10/2024 08:40:00	Interna-Não programada-Meio ambiente-Vento	220	3	67663	127,74	Estação Transformadora	CF49339
1275	383	10	2024	13028	CAF01	CAF	0023936217	1	3	11/10/2024 14:05:40	11/10/2024 15:49:19	Interna-Não programada-Meio ambiente-Vento	220	2	53059	3,46	Estação Transformadora	CF44599
1276	383	10	2024	13094	VIN01	VIN	0023953149	1	3	11/10/2024 14:07:09	13/10/2024 12:55:00	Interna-Não programada-Meio ambiente-Vento	220	1	28989	46,80	Estação Transformadora	CP15296
1277	383	10	2024	13033	CRZ02	CRZ	BA03006448	1	3	11/10/2024 14:10:00	11/10/2024 14:33:00	Interna-Não programada-Meio ambiente-Descarga Atmosferica	15000	7	18156	2,68	Base Fusível	IT10551
1278	383	10	2024	13043	IGB02	IGB	0023936275	1	3	11/10/2024 14:12:09	12/10/2024 11:30:00	Interna-Não programada-Meio ambiente-Vento	220	1	26080	21,30	Estação Transformadora	AR60370
1279	383	10	2024	13078	SCL03	SCL	0023936283	1	3	11/10/2024 14:12:40	14/10/2024 10:37:00	Interna-Não programada-Meio ambiente-Vento	220	1	10463	68,41	Estação Transformadora	CP31965
1280	383	10	2024	17185	SPA05	SPA	0023936287	1	3	11/10/2024 14:13:08	12/10/2024 18:42:03	Interna-Não programada-Meio ambiente-Vento	220	1	37369	28,48	Estação Transformadora	F637266
1281	383	10	2024	13079	SCS08	SCS	0023936305	1	3	11/10/2024 14:14:04	12/10/2024 00:49:13	Interna-Não programada-Meio ambiente-Vento	220	5	34371	52,93	Estação Transformadora	G100468
1282	383	10	2024	13031	CEL10	CEL	0023936311	1	3	11/10/2024 14:15:05	11/10/2024 20:30:00	Interna-Não programada-Meio ambiente-Vento	220	1	45035	6,25	Estação Transformadora	G101682
1283	383	10	2024	13052	ITR02	ITR	0023936317	1	3	11/10/2024 14:16:03	11/10/2024 18:00:00	Interna-Não programada-Meio ambiente-Vento	220	2	53637	7,46	Estação Transformadora	IT40850
1284	383	10	2024	13088	TAM03	TAM	0023936319	1	3	11/10/2024 14:16:10	13/10/2024 12:00:14	Interna-Não programada-Meio ambiente-Vento	220	1	46452	45,73	Estação Transformadora	CF45713
1285	383	10	2024	13052	ITR08	ITR	0023936327	1	3	11/10/2024 14:16:59	12/10/2024 06:11:00	Interna-Não programada-Meio ambiente-Vento	220	3	53637	47,70	Estação Transformadora	T10361
1286	383	10	2024	17186	MOB05	MOB	BA03004486	1	3	11/10/2024 14:17:11	11/10/2024 14:40:57	Interna-Não programada-Meio ambiente-Vento	15000	8	40307	3,17	Religadora Automática	CP353060
1287	383	10	2024	13034	DIC08	DIC	0023936333	1	3	11/10/2024 14:17:39	12/10/2024 10:15:00	Interna-Não programada-Meio ambiente-Vento	220	2	89056	39,91	Estação Transformadora	CP14784
1288	383	10	2024	13035	EAR04	EAR	0023936339	1	3	11/10/2024 14:18:02	13/10/2024 11:05:00	Interna-Não programada-Meio ambiente-Vento	220	1	37809	44,78	Estação Transformadora	AR61378
1289	383	10	2024	13066	PAR03	PAR	0023937893	1	3	11/10/2024 14:18:46	11/10/2024 18:03:00	Interna-Não programada-Meio ambiente-Arvore ou Vegetacao	15000	86	66784	321,40	Base Fusível	MG141445
1290	383	10	2024	13094	VAS02	VAS	BA03006488	1	3	11/10/2024 14:21:04	11/10/2024 14:28:30	Interna-Não programada-Meio ambiente-Vento	15000	61	28989	7,56	Religadora Automática	CP18559
1291	383	10	2024	13094	VIN01	VIN	BA03006488	1	3	11/10/2024 14:21:04	11/10/2024 14:28:30	Interna-Não programada-Meio ambiente-Vento	15000	81	28989	10,03	Religadora Automática	CP18559
1292	383	10	2024	13094	VIN04	VIN	BA03006488	1	3	11/10/2024 14:21:04	11/10/2024 14:47:58	Interna-Não programada-Meio ambiente-Vento	15000	27	28989	12,10	Religadora Automática	CP369797
1293	383	10	2024	13088	TAM06	TAM	0023936389	1	3	11/10/2024 14:23:03	12/10/2024 20:36:00	Interna-Não programada-Meio ambiente-Vento	220	150	46452	4532,37	Estação Transformadora	CF49628
1294	383	10	2024	13056	ALP01	ALP	0023936397	1	3	11/10/2024 14:23:54	11/10/2024 17:50:00	Interna-Não programada-Meio ambiente-Arvore ou Vegetacao	15000	13	53917	44,66	Base Fusível	MC467161
1295	383	10	2024	13087	CAS04	CAS	0023936399	1	3	11/10/2024 14:23:56	12/10/2024 08:37:50	Interna-Não programada-Meio ambiente-Vento	220	1	16747	18,23	Estação Transformadora	MC25887
1296	383	10	2024	13022	BAX10	BAX	0023936417	1	3	11/10/2024 14:27:22	11/10/2024 18:18:00	Interna-Não programada-Meio ambiente-Arvore ou Vegetacao	15000	21	54022	80,72	Base Fusível	AR42980
1297	383	10	2024	13088	TAM01	TAM	0023936427	1	3	11/10/2024 14:28:04	12/10/2024 09:45:00	Interna-Não programada-Meio ambiente-Vento	220	1	46452	19,28	Estação Transformadora	F636124
1298	383	10	2024	13057	PTI01	PTI	0023936435	1	3	11/10/2024 14:28:42	11/10/2024 15:40:00	Interna-Não programada-Meio ambiente-Vento	220	1	38156	1,19	Estação Transformadora	AN78249
1299	383	10	2024	17185	SPA05	SPA	0023936437	1	3	11/10/2024 14:29:25	12/10/2024 07:08:00	Interna-Não programada-Meio ambiente-Arvore ou Vegetacao	220	12	37369	199,72	Estação Transformadora	CF46211
1300	383	10	2024	13098	VPA04	VPA	0023932427	1	3	11/10/2024 14:31:00	11/10/2024 14:40:00	Interna-Não programada-Meio ambiente-Vento	15000	1	27229	0,15		
1301	383	10	2024	13088	TAM09	TAM	0023936459	1	3	11/10/2024 14:31:34	13/10/2024 11:08:54	Interna-Não programada-Meio ambiente-Vento	220	1	46452	44,62	Estação Transformadora	F633114
1302	383	10	2024	13066	PAR09	PAR	0023936461	1	3	11/10/2024 14:31:42	11/10/2024 16:15:00	Interna-Não programada-Meio ambiente-Vento	15000	134	66784	230,70	Base Fusível	MG88196
1303	383	10	2024	17187	ROL03	ROL	0023936477	1	3	11/10/2024 14:32:43	11/10/2024 16:20:00	Interna-Não programada-Meio ambiente-Descarga Atmosferica	15000	27	30862	48,28	Base Fusível	MC476672
1304	383	10	2024	13052	ITR05	ITR	0023936499	1	3	11/10/2024 14:34:28	11/10/2024 17:43:00	Interna-Não programada-Meio ambiente-Vento	15000	350	53637	1099,78	Base Fusível	IT41040
1305	383	10	2024	16387	JAC04	JAC	0023936519	1	3	11/10/2024 14:35:49	12/10/2024 11:30:00	Interna-Não programada-Meio ambiente-Vento	220	1	22005	20,90	Estação Transformadora	AN77554
1306	383	10	2024	13061	NAT03	NAT	0023933069	1	3	11/10/2024 14:38:00	11/10/2024 14:55:00	Interna-Não programada-Meio ambiente-Vento	15000	33	22289	9,35		
1307	383	10	2024	13088	TAM08	TAM	0023936551	1	3	11/10/2024 14:38:26	13/10/2024 15:15:00	Interna-Não programada-Meio ambiente-Vento	220	1	46452	48,61	Estação Transformadora	CF49069
1308	383	10	2024	13032	CMB01	CMB	0023936561	1	3	11/10/2024 14:39:23	12/10/2024 17:53:00	Interna-Não programada-Meio ambiente-Arvore ou Vegetacao	15000	28	11503	762,35	Base Fusível	MC24188
1309	383	10	2024	13088	TAM10	TAM	0023936585	1	3	11/10/2024 14:41:01	11/10/2024 17:19:09	Interna-Não programada-Meio ambiente-Vento	220	1	46452	2,64	Estação Transformadora	CF44950
1310	383	10	2024	13038	GOI01	GOI	0023936589	1	3	11/10/2024 14:41:14	13/10/2024 23:00:33	Interna-Não programada-Meio ambiente-Vento	220	1	23904	56,32	Estação Transformadora	CP13478
1311	383	10	2024	13094	VIN01	VIN	0023936627	1	3	11/10/2024 14:44:35	11/10/2024 17:15:00	Interna-Não programada-Meio ambiente-Vento	15000	16	28989	40,11	Base Fusível	CP18132
1312	383	10	2024	13094	VIN01	VIN	0023936627	1	3	11/10/2024 14:44:35	12/10/2024 18:10:00	Interna-Não programada-Meio ambiente-Vento	15000	11	28989	301,66	Base Fusível	CP18131
1313	383	10	2024	13021	AVI06	AVI	0023936643	1	3	11/10/2024 14:46:45	12/10/2024 08:50:00	Interna-Não programada-Meio ambiente-Vento	220	1	36350	18,05	Estação Transformadora	MG81320
1314	383	10	2024	13038	GOI02	GOI	0023936649	1	3	11/10/2024 14:46:58	13/10/2024 10:47:59	Interna-Não programada-Meio ambiente-Vento	220	1	23904	44,02	Estação Transformadora	CP14754
1315	383	10	2024	13094	VIN01	VIN	BA03006488	1	3	11/10/2024 14:47:59	11/10/2024 17:50:00	Interna-Não programada-Meio ambiente-Vento	15000	81	28989	245,72	Religadora Automática	CP369872
1316	383	10	2024	13094	VAS02	VAS	BA03006488	1	3	11/10/2024 14:48:00	11/10/2024 16:54:49	Interna-Não programada-Meio ambiente-Vento	15000	13	28989	27,48	Base Fusível	CP17877
1317	383	10	2024	13094	VAS02	VAS	BA03006488	1	3	11/10/2024 14:48:00	11/10/2024 20:28:44	Interna-Não programada-Meio ambiente-Vento	15000	47	28989	266,91	Base Fusível	CP17877
1318	383	10	2024	13094	VAS02	VAS	BA03006488	1	3	11/10/2024 14:48:00	12/10/2024 00:08:00	Interna-Não programada-Meio ambiente-Vento	15000	1	28989	9,33	Chave Unipolar	CE50635
1319	383	10	2024	13019	ARC02	ARC	0023936679	1	3	11/10/2024 14:48:37	12/10/2024 10:47:17	Interna-Não programada-Meio ambiente-Vento	220	2	14764	39,96	Estação Transformadora	CF44281
1320	383	10	2024	13084	AÇU114	AÇU	0023936693	1	3	11/10/2024 14:49:30	12/10/2024 10:02:19	Interna-Não programada-Meio ambiente-Vento	220	1	19682	19,21		
1321	383	10	2024	13022	BAX03	BAX	0023936725	1	3	11/10/2024 14:51:13	12/10/2024 04:18:00	Interna-Não programada-Meio ambiente-Vento	220	8	54022	107,57	Estação Transformadora	AR47308
1322	383	10	2024	13055	MBU02	MBU	0023936727	1	3	11/10/2024 14:52:08	12/10/2024 20:08:00	Interna-Não programada-Meio ambiente-Arvore ou Vegetacao	220	98	16864	2867,92	Estação Transformadora	MC20225
1323	383	10	2024	13032	CMB01	CMB	0023936757	1	3	11/10/2024 14:55:45	12/10/2024 16:02:00	Interna-Não programada-Meio ambiente-Arvore ou Vegetacao	15000	18	11503	451,88	Base Fusível	MC469711
1324	383	10	2024	17187	ROL02	ROL	0023936775	1	3	11/10/2024 14:56:19	11/10/2024 19:25:31	Interna-Não programada-Meio ambiente-Vento	220	1	30862	4,49	Estação Transformadora	M474061
1325	383	10	2024	13031	CEL15	CEL	0023936783	1	3	11/10/2024 14:57:34	11/10/2024 20:20:00	Interna-Não programada-Meio ambiente-Vento	15000	6	45035	32,24	Base Fusível	MG88812
1326	383	10	2024	13028	CAF01	CAF	0023936801	1	3	11/10/2024 14:58:37	11/10/2024 21:55:00	Interna-Não programada-Meio ambiente-Vento	15000	19	53059	131,85	Base Fusível	CF635073
1327	383	10	2024	13055	TRM02	TRM	0023936811	1	3	11/10/2024 14:59:51	11/10/2024 16:29:00	Interna-Não programada-Meio ambiente-Arvore ou Vegetacao	15000	22	16864	32,69	Base Fusível	CG24415
1328	383	10	2024	13034	DIC07	DIC	0023936817	1	3	11/10/2024 15:00:17	13/10/2024 13:42:00	Interna-Não programada-Meio ambiente-Vento	220	1	89056	46,70	Estação Transformadora	CP31386
1329	383	10	2024	13061	NAT03	NAT	0023934615	1	3	11/10/2024 15:01:00	11/10/2024 15:18:00	Interna-Não programada-Meio ambiente-Arvore ou Vegetacao	15000	9	22289	2,55		
1330	383	10	2024	13076	RDO02	RDO	0023936827	1	3	11/10/2024 15:01:32	12/10/2024 09:20:00	Interna-Não programada-Meio ambiente-Vento	220	7	57478	128,15	Estação Transformadora	MC26078
1331	383	10	2024	13094	BUE02	BUE	0023935529	1	3	11/10/2024 15:04:27	11/10/2024 18:03:00	Interna-Não programada-Meio ambiente-Vento	220	19	28989	56,54	Estação Transformadora	C369578
1332	383	10	2024	17187	VIV01	VIV	0023936883	1	3	11/10/2024 15:05:57	11/10/2024 19:26:00	Interna-Não programada-Meio ambiente-Vento	15000	10	30862	43,34	Base Fusível	MC21131
1333	383	10	2024	13048	ITL03	ITL	0023936923	1	3	11/10/2024 15:14:38	12/10/2024 11:20:00	Interna-Não programada-Meio ambiente-Vento	220	1	9894	20,09	Estação Transformadora	IT49164
1334	383	10	2024	13040	GUA01	GUA	0023934575	1	3	11/10/2024 15:16:00	11/10/2024 15:41:30	Interna-Não programada-Meio ambiente-Vento	220	30	26857	12,75		
1335	383	10	2024	13040	GUA01	GUA	0023936941	1	3	11/10/2024 15:17:17	11/10/2024 16:23:00	Interna-Não programada-Meio ambiente-Arvore ou Vegetacao	15000	73	26857	79,96	Base Fusível	CP355457
1336	383	10	2024	13071	POC04	POC	0023936947	1	3	11/10/2024 15:17:41	12/10/2024 15:17:53	Interna-Não programada-Meio ambiente-Vento	220	1	67663	24,00	Estação Transformadora	CF44242
1337	383	10	2024	13080	SAP03	SAP	0023936979	1	3	11/10/2024 15:20:30	11/10/2024 22:03:36	Interna-Não programada-Meio ambiente-Vento	220	1	55034	6,72	Estação Transformadora	DS20239
1338	383	10	2024	13035	EAR01	EAR	0023935829	1	3	11/10/2024 15:25:00	11/10/2024 16:00:00	Interna-Não programada-Meio ambiente-Vento	15000	1	37809	0,58		
1339	383	10	2024	17184	CAM02	CAM	BA03006534	1	3	11/10/2024 15:26:21	11/10/2024 15:56:20	Interna-Não programada-Meio ambiente-Vento	15000	76	23839	37,98	Religadora Automática	PD531256
1340	383	10	2024	17184	CAM02	CAM	BA03006534	1	3	11/10/2024 15:26:21	11/10/2024 19:35:19	Interna-Não programada-Meio ambiente-Vento	15000	226	23839	937,77	Religadora Automática	PD531249
1341	383	10	2024	17184	CAM02	CAM	BA03006534	1	3	11/10/2024 15:26:21	12/10/2024 16:08:00	Interna-Não programada-Meio ambiente-Vento	15000	67	23839	1654,51	Religadora Automática	PD50568
1342	383	10	2024	13027	BUZ01	BUZ	0023937111	1	3	11/10/2024 15:30:46	11/10/2024 17:25:00	Interna-Não programada-Meio ambiente-Vento	15000	1	31529	1,90	Base Fusível	CF631159
1343	383	10	2024	13066	PAR09	PAR	BA03006524	1	3	11/10/2024 15:34:00	11/10/2024 16:20:00	Interna-Não programada-Meio ambiente-Vento	15000	246	66784	188,60	Base Fusível	MG88711
1344	383	10	2024	13066	NPA01	NPA	0023937131	1	3	11/10/2024 15:35:09	11/10/2024 16:50:17	Interna-Não programada-Meio ambiente-Vento	15000	128	66784	160,28	Base Fusível	MG141682
1345	383	10	2024	13066	NPA01	NPA	0023937131	1	3	11/10/2024 15:35:09	11/10/2024 17:00:00	Interna-Não programada-Meio ambiente-Vento	15000	132	66784	186,67	Base Fusível	MG141678
1346	383	10	2024	13040	GUA02	GUA	0023937153	1	3	11/10/2024 15:38:01	12/10/2024 16:04:00	Interna-Não programada-Meio ambiente-Vento	15000	6	26857	146,60	Base Fusível	CP351123
1347	383	10	2024	13061	NAT02	NAT	0023937163	1	3	11/10/2024 15:39:18	11/10/2024 18:26:00	Interna-Não programada-Meio ambiente-Descarga Atmosferica	15000	194	22289	539,00	Base Fusível	IT440310
1348	383	10	2024	13078	SCL01	SCL	0023937187	1	3	11/10/2024 15:40:23	12/10/2024 12:10:00	Interna-Não programada-Meio ambiente-Vento	220	1	10463	20,49	Estação Transformadora	CP31481
1349	383	10	2024	13035	EAR06	EAR	0023937221	1	3	11/10/2024 15:45:44	12/10/2024 03:30:00	Interna-Não programada-Meio ambiente-Vento	220	2	37809	23,48	Estação Transformadora	AR40520
1350	383	10	2024	13040	GUA01	GUA	0023937239	1	3	11/10/2024 15:46:55	12/10/2024 10:59:01	Interna-Não programada-Meio ambiente-Vento	15000	3	26857	57,61	Base Fusível	CP18311
1351	383	10	2024	13022	BAX06	BAX	0023937255	1	3	11/10/2024 15:48:42	11/10/2024 22:46:00	Interna-Não programada-Meio ambiente-Vento	220	14	54022	97,37	Estação Transformadora	AR42195
1352	383	10	2024	13079	SCS06	SCS	BA03006238	1	3	11/10/2024 15:50:36	11/10/2024 18:16:26	Interna-Não programada-Meio ambiente-Vento	15000	67	34371	162,85	Base Fusível	MG89522
1353	383	10	2024	13098	VPA01	VPA	0023937287	1	3	11/10/2024 15:52:00	11/10/2024 19:52:00	Interna-Não programada-Meio ambiente-Arvore ou Vegetacao	15000	52	27229	208,00	Base Fusível	CG54389
1354	383	10	2024	13080	ITC01	ITC	0023937313	1	3	11/10/2024 15:57:00	11/10/2024 19:10:00	Interna-Não programada-Meio ambiente-Arvore ou Vegetacao	220	1	55034	3,22	Estação Transformadora	PD51745
1355	383	10	2024	13031	CEL12	CEL	0023937315	1	3	11/10/2024 15:57:06	11/10/2024 17:33:00	Interna-Não programada-Meio ambiente-Vento	15000	27	45035	43,15	Base Fusível	MG89727
1356	383	10	2024	13022	BAX04	BAX	0023937331	1	3	11/10/2024 15:58:03	14/10/2024 04:45:00	Interna-Não programada-Meio ambiente-Vento	220	1	54022	60,78	Estação Transformadora	AR47502
1357	383	10	2024	13080	ITC02	ITC	0023937347	1	3	11/10/2024 15:59:21	11/10/2024 17:25:00	Interna-Não programada-Meio ambiente-Vento	220	3	55034	4,28	Estação Transformadora	PD56169
1358	383	10	2024	13061	NAT01	NAT	0023928405	1	3	11/10/2024 16:00:00	11/10/2024 16:08:00	Interna-Não programada-Meio ambiente-Vento	15000	1	22289	0,13		
1359	383	10	2024	13022	BAX05	BAX	0023937367	1	3	11/10/2024 16:00:57	11/10/2024 21:11:00	Interna-Não programada-Meio ambiente-Arvore ou Vegetacao	15000	10	54022	51,68	Base Fusível	AR64212
1360	383	10	2024	13027	BUZ06	BUZ	0023937373	1	3	11/10/2024 16:01:29	11/10/2024 19:06:00	Interna-Não programada-Meio ambiente-Vento	15000	118	31529	362,88	Base Fusível	CF631250
1361	383	10	2024	13088	TAM08	TAM	0023937375	1	3	11/10/2024 16:02:10	12/10/2024 08:22:00	Interna-Não programada-Meio ambiente-Vento	15000	34	46452	555,24	Base Fusível	CF49672
1362	383	10	2024	13098	VPA01	VPA	0023937379	1	3	11/10/2024 16:02:13	11/10/2024 18:43:27	Interna-Não programada-Meio ambiente-Arvore ou Vegetacao	220	4	27229	10,75	Estação Transformadora	L537540
1363	383	10	2024	17185	SPA01	SPA	0023941551	1	3	11/10/2024 16:02:57	12/10/2024 13:20:00	Interna-Não programada-Meio ambiente-Vento	220	1	37369	21,28	Estação Transformadora	F637572
1364	383	10	2024	17186	MOB03	MOB	0023937391	1	3	11/10/2024 16:03:17	14/10/2024 10:34:48	Interna-Não programada-Meio ambiente-Vento	220	1	40307	66,53	Estação Transformadora	C365181
1365	383	10	2024	16389	NSA04	NSA	0023937399	1	3	11/10/2024 16:03:49	11/10/2024 18:44:00	Interna-Não programada-Meio ambiente-Vento	15000	162	29699	432,49	Base Fusível	MC467593

Item	Agente	Mês_Competência	Ano_Competência	Código Conjunto	Alimentador	Subestação	Número Ordem Interrupção	Cód Tipo Interrupção	Cód Motivo Expurgo	Data Hora Início Interrupção	Data Hora Restabilização	Fato Gerador	Nível Tensão	Qtd Consumidoras Atingidas	Núm Consumidores Conjunto	CHI	Dispositivo	Elemento Resp.
1366	383	10	2024	17185	CED04	CED	0023937423	1	3	11/10/2024 16:05:39	11/10/2024 22:59:35	Interna-Não programada-Meio ambiente-Vento	15000	12	37369	82,79	Base Fusível	AR41716
1367	383	10	2024	13079	SCS06	SCS	BA03006238	1	3	11/10/2024 16:05:46	11/10/2024 18:48:11	Interna-Não programada-Meio ambiente-Vento	15000	46	34371	124,52	Chave Unipolar	MG89523
1368	383	10	2024	13057	MAM01	MAM	0023937451	1	3	11/10/2024 16:08:47	11/10/2024 19:40:19	Interna-Não programada-Meio ambiente-Vento	220	1	38156	3,53	Estação Transformadora	A558497
1369	383	10	2024	13088	TAM08	TAM	0023937459	1	3	11/10/2024 16:10:43	12/10/2024 10:50:00	Interna-Não programada-Meio ambiente-Vento	220	1	46452	18,65	Estação Transformadora	F632299
1370	383	10	2024	13034	DIC05	DIC	0023937469	1	3	11/10/2024 16:12:17	11/10/2024 19:04:17	Interna-Não programada-Meio ambiente-Vento	15000	364	89056	1043,47	Jumper	CP355120
1371	383	10	2024	13052	ITR08	ITR	0023937485	1	3	11/10/2024 16:14:08	12/10/2024 02:25:00	Interna-Não programada-Meio ambiente-Arvore ou Vegetacao	15000	5	53637	50,91	Base Fusível	IT10433
1372	383	10	2024	13084	BXG03	BXG	0023953195	1	3	11/10/2024 16:16:47	13/10/2024 13:36:01	Interna-Não programada-Meio ambiente-Vento	220	1	19682	45,32	Estação Transformadora	CP13735
1373	383	10	2024	13061	NAT03	NAT	0023937547	1	3	11/10/2024 16:20:57	12/10/2024 10:45:00	Interna-Não programada-Meio ambiente-Vento	220	1	22289	18,40	Estação Transformadora	IT45417
1374	383	10	2024	13043	IGB04	IGB	0023937563	1	3	11/10/2024 16:23:49	11/10/2024 18:11:00	Interna-Não programada-Meio ambiente-Vento	15000	537	26080	959,29	Base Fusível	AR41236
1375	383	10	2024	13017	ARA06	ARA	0023937577	1	3	11/10/2024 16:25:24	12/10/2024 13:30:00	Interna-Não programada-Meio ambiente-Vento	15000	9	28184	189,69	Base Fusível	AR41021
1376	383	10	2024	13019	ARC02	ARC	0023937587	1	3	11/10/2024 16:26:09	12/10/2024 05:32:16	Interna-Não programada-Meio ambiente-Vento	220	3	14764	39,31	Estação Transformadora	CF48364
1377	383	10	2024	13057	PTI04	PTI	0023937605	1	3	11/10/2024 16:28:11	11/10/2024 18:10:00	Interna-Não programada-Meio ambiente-Vento	220	1	38156	1,70	Estação Transformadora	AN78068
1378	383	10	2024	13057	MAM01	MAM	0023937641	1	3	11/10/2024 16:32:25	11/10/2024 22:57:25	Interna-Não programada-Meio ambiente-Vento	220	1	38156	6,42	Estação Transformadora	AN77902
1379	383	10	2024	13057	SRO01	SRO	0023937655	1	3	11/10/2024 16:34:02	11/10/2024 18:41:00	Interna-Não programada-Meio ambiente-Arvore ou Vegetacao	15000	6	38156	12,70	Base Fusível	AN577268
1380	383	10	2024	13060	MUR02	MUR	0023937665	1	3	11/10/2024 16:34:45	11/10/2024 19:07:00	Interna-Não programada-Meio ambiente-Arvore ou Vegetacao	15000	54	34801	137,02	Base Fusível	AN80028
1381	383	10	2024	13033	BOJ02	BOJ	0023937679	1	3	11/10/2024 16:35:52	11/10/2024 18:58:00	Interna-Não programada-Meio ambiente-Vento	15000	5	18156	11,84	Base Fusível	IT47234
1382	383	10	2024	13017	ARA02	ARA	0023937681	1	3	11/10/2024 16:36:08	11/10/2024 20:13:00	Interna-Não programada-Meio ambiente-Arvore ou Vegetacao	15000	43	28184	155,42	Base Fusível	AR64162
1383	383	10	2024	13080	SAP04	SAP	0023937761	1	3	11/10/2024 16:46:47	11/10/2024 19:02:00	Interna-Não programada-Meio ambiente-Arvore ou Vegetacao	15000	38	55034	85,64	Base Fusível	PD52716
1384	383	10	2024	13094	BUE01	BUE	0023937773	1	3	11/10/2024 16:47:48	12/10/2024 10:46:20	Interna-Não programada-Meio ambiente-Vento	220	1	28989	17,98	Estação Transformadora	CP31413
1385	383	10	2024	13035	EAR03	EAR	0023937779	1	3	11/10/2024 16:48:34	11/10/2024 20:08:00	Interna-Não programada-Meio ambiente-Vento	15000	70	37809	232,67	Base Fusível	AR65472
1386	383	10	2024	13057	MAM01	MAM	0023937781	1	3	11/10/2024 16:48:37	11/10/2024 18:17:00	Interna-Não programada-Meio ambiente-Vento	220	1	38156	1,47	Estação Transformadora	A558517
1387	383	10	2024	13052	ITR01	ITR	0023935153	1	3	11/10/2024 16:50:00	11/10/2024 17:38:00	Interna-Não programada-Meio ambiente-Vento	220	8	53637	6,40		
1388	383	10	2024	13071	POC01	POC	0023937805	1	3	11/10/2024 16:50:32	12/10/2024 13:05:00	Interna-Não programada-Meio ambiente-Vento	220	1	67663	20,24	Estação Transformadora	CF45769
1389	383	10	2024	13087	SJA01	SJA	0023937809	1	3	11/10/2024 16:50:53	11/10/2024 21:50:19	Interna-Não programada-Meio ambiente-Arvore ou Vegetacao	15000	141	16747	703,67	Chave Unipolar	SG59446
1390	383	10	2024	13028	CAF01	CAF	0023937811	1	3	11/10/2024 16:51:42	12/10/2024 10:00:00	Interna-Não programada-Meio ambiente-Vento	220	1	53059	17,14	Estação Transformadora	F632997
1391	383	10	2024	13060	MUR02	MUR	0023937833	1	3	11/10/2024 16:54:20	12/10/2024 16:58:00	Interna-Não programada-Meio ambiente-Vento	220	3	34801	72,18	Estação Transformadora	AN78632
1392	383	10	2024	13038	GOI01	GOI	0023937873	1	3	11/10/2024 16:56:04	11/10/2024 22:23:00	Interna-Não programada-Meio ambiente-Vento	220	2	23904	10,90	Estação Transformadora	C354682
1393	383	10	2024	13094	BUE02	BUE	0023937931	1	3	11/10/2024 17:01:23	12/10/2024 00:45:00	Interna-Não programada-Meio ambiente-Vento	15000	2	28989	15,45	Base Fusível	CP18480
1394	383	10	2024	13088	TAM02	TAM	0023937941	1	3	11/10/2024 17:02:09	11/10/2024 18:58:00	Interna-Não programada-Meio ambiente-Vento	15000	80	46452	154,47	Base Fusível	MC24295
1395	383	10	2024	13087	SJA03	SJA	0023937955	1	3	11/10/2024 17:03:28	11/10/2024 22:37:39	Interna-Não programada-Meio ambiente-Arvore ou Vegetacao	220	1	16747	5,57	Estação Transformadora	MC22378
1396	383	10	2024	13048	ITL01	ITL	0023937973	1	3	11/10/2024 17:05:40	12/10/2024 02:00:00	Interna-Não programada-Meio ambiente-Vento	220	2	9894	17,81	Estação Transformadora	IT14916
1397	383	10	2024	13088	TAM06	TAM	0023937979	1	3	11/10/2024 17:06:32	13/10/2024 15:55:00	Interna-Não programada-Meio ambiente-Vento	220	1	46452	46,81	Estação Transformadora	F637311
1398	383	10	2024	13048	ITL01	ITL	0023924421	1	3	11/10/2024 17:06:42	11/10/2024 19:28:00	Interna-Não programada-Meio ambiente-Vento	15000	1	9894	2,36		
1399	383	10	2024	13057	MAM01	MAM	0023937989	1	3	11/10/2024 17:07:19	11/10/2024 20:36:00	Interna-Não programada-Meio ambiente-Vento	220	1	38156	3,48	Estação Transformadora	AN24767
1400	383	10	2024	13088	TAM02	TAM	0023938001	1	3	11/10/2024 17:08:29	13/10/2024 14:20:00	Interna-Não programada-Meio ambiente-Vento	220	1	46452	45,19	Estação Transformadora	MC20373
1401	383	10	2024	17184	CAM02	CAM	0023938013	1	3	11/10/2024 17:09:46	11/10/2024 21:08:16	Interna-Não programada-Meio ambiente-Arvore ou Vegetacao	220	1	23839	3,98	Estação Transformadora	DS31001
1402	383	10	2024	13088	TAM10	TAM	0023938037	1	3	11/10/2024 17:11:33	12/10/2024 10:14:30	Interna-Não programada-Meio ambiente-Vento	220	1	46452	17,05	Estação Transformadora	CF49812
1403	383	10	2024	13033	BOJ01	BOJ	0023938047	1	3	11/10/2024 17:12:03	12/10/2024 12:35:00	Interna-Não programada-Meio ambiente-Vento	220	1	18156	19,38	Estação Transformadora	IT12110
1404	383	10	2024	13034	DIC06	DIC	0023938053	1	3	11/10/2024 17:12:45	12/10/2024 12:19:00	Interna-Não programada-Meio ambiente-Vento	220	1	89056	19,10	Estação Transformadora	CP15772
1405	383	10	2024	13034	DIC14	DIC	0023938065	1	3	11/10/2024 17:13:27	12/10/2024 09:26:00	Interna-Não programada-Meio ambiente-Vento	220	1	89056	16,21	Estação Transformadora	C363832
1406	383	10	2024	13080	ITC01	ITC	0023938117	1	3	11/10/2024 17:18:32	11/10/2024 18:15:00	Interna-Não programada-Meio ambiente-Vento	220	1	55034	0,94	Estação Transformadora	PD96423
1407	383	10	2024	13022	BAX08	BAX	BA03006686	1	3	11/10/2024 17:21:08	11/10/2024 18:50:22	Interna-Não programada-Meio ambiente-Arvore ou Vegetacao	15000	7	54022	10,41	Base Fusível	AR77021
1408	383	10	2024	13031	CEL12	CEL	0023937315	1	3	11/10/2024 17:21:49	11/10/2024 17:33:00	Interna-Não programada-Meio ambiente-Vento	15000	2	45035	0,37		
1409	383	10	2024	13034	DIC06	DIC	0023938147	1	3	11/10/2024 17:22:26	12/10/2024 10:08:54	Interna-Não programada-Meio ambiente-Vento	220	45	89056	754,85	Estação Transformadora	C359790
1410	383	10	2024	13056	MAC08	MAC	0023938177	1	3	11/10/2024 17:22:42	11/10/2024 19:50:00	Interna-Não programada-Meio ambiente-Arvore ou Vegetacao	15000	1	53917	2,46	Base Fusível	MC29259
1411	383	10	2024	17187	ROL03	ROL	0023938271	1	3	11/10/2024 17:23:53	11/10/2024 20:09:00	Interna-Não programada-Meio ambiente-Vento	15000	26	30862	71,55	Base Fusível	MC476672
1412	383	10	2024	13071	POC04	POC	0023938169	1	3	11/10/2024 17:25:15	13/10/2024 03:08:00	Interna-Não programada-Meio ambiente-Vento	220	3	67663	101,14	Estação Transformadora	CF45559
1413	383	10	2024	17186	MOB03	MOB	0023938179	1	3	11/10/2024 17:25:58	12/10/2024 04:08:07	Interna-Não programada-Meio ambiente-Vento	220	1	40307	10,70	Estação Transformadora	C351941
1414	383	10	2024	13094	SAR01	SAR	0023938203	1	3	11/10/2024 17:27:47	12/10/2024 00:58:00	Interna-Não programada-Meio ambiente-Vento	220	18	28989	135,06	Estação Transformadora	CP15053
1415	383	10	2024	17185	SPA05	SPA	0023938217	1	3	11/10/2024 17:28:48	12/10/2024 17:40:00	Interna-Não programada-Meio ambiente-Vento	220	1	37369	24,19	Estação Transformadora	CF46174
1416	383	10	2024	13052	ITR01	ITR	0023937595	1	3	11/10/2024 17:31:15	12/10/2024 16:20:00	Interna-Não programada-Meio ambiente-Vento	15000	2	53637	45,63	Base Fusível	IT10106
1417	383	10	2024	13017	ARA01	ARA	0023938249	1	3	11/10/2024 17:32:07	11/10/2024 18:40:00	Interna-Não programada-Meio ambiente-Arvore ou Vegetacao	15000	152	28184	171,97	Base Fusível	AR65182
1418	383	10	2024	13028	CAF05	CAF	0023938259	1	3	11/10/2024 17:32:54	13/10/2024 11:35:00	Interna-Não programada-Meio ambiente-Vento	220	2	53059	84,07	Estação Transformadora	F632011
1419	383	10	2024	13071	POC01	POC	0023938261	1	3	11/10/2024 17:32:59	12/10/2024 12:25:00	Interna-Não programada-Meio ambiente-Vento	220	2	67663	37,73	Estação Transformadora	F636440
1420	383	10	2024	16393	BRL01	BRL	0023938265	1	3	11/10/2024 17:33:27	11/10/2024 19:56:31	Interna-Não programada-Meio ambiente-Descarga Atmosferica	15000	31	22202	73,92	Base Fusível	CG534486
1421	383	10	2024	13071	POC01	POC	0023941479	1	3	11/10/2024 17:34:02	12/10/2024 09:58:00	Interna-Não programada-Meio ambiente-Vento	220	13	67663	213,19	Estação Transformadora	CF44180
1422	383	10	2024	13017	ARA02	ARA	0023938277	1	3	11/10/2024 17:34:37	12/10/2024 04:35:00	Interna-Não programada-Meio ambiente-Vento	220	9	28184	99,06	Estação Transformadora	AR76595
1423	383	10	2024	13060	MUR01	MUR	0023938345	1	3	11/10/2024 17:38:58	11/10/2024 23:55:52	Interna-Não programada-Meio ambiente-Vento	220	3	34801	18,85	Estação Transformadora	AN78704
1424	383	10	2024	13092	URU02	URU	0023938347	1	3	11/10/2024 17:39:11	11/10/2024 21:05:04	Interna-Não programada-Meio ambiente-Vento	220	3	9957	10,29	Estação Transformadora	C367502
1425	383	10	2024	13034	DIC05	DIC	0023937469	1	3	11/10/2024 17:40:41	11/10/2024 19:04:17	Interna-Não programada-Meio ambiente-Vento	15000	261	89056	363,66	Jumper	CP355120
1426	383	10	2024	13080	MIR04	MIR	0023938377	1	3	11/10/2024 17:41:19	11/10/2024 19:34:53	Interna-Não programada-Meio ambiente-Vento	15000	25	55034	47,32	Base Fusível	PD53705
1427	383	10	2024	13098	VPA01	VPA	0023938393	1	3	11/10/2024 17:43:07	11/10/2024 22:52:00	Interna-Não programada-Meio ambiente-Arvore ou Vegetacao	220	3	27229	15,44	Estação Transformadora	L533241
1428	383	10	2024	13076	RDO04	RDO	0023938409	1	3	11/10/2024 17:44:06	11/10/2024 21:51:00	Interna-Não programada-Meio ambiente-Vento	220	2	57478	8,23	Estação Transformadora	T21734
1429	383	10	2024	13022	BAX01	BAX	0023938429	1	3	11/10/2024 17:44:55	12/10/2024 11:50:00	Interna-Não programada-Meio ambiente-Arvore ou Vegetacao	15000	11	54022	198,93	Base Fusível	AR42081
1430	383	10	2024	13027	BUZ06	BUZ	0023938419	1	3	11/10/2024 17:45:26	12/10/2024 13:33:23	Interna-Não programada-Meio ambiente-Vento	220	1	31529	19,80	Estação Transformadora	F631944
1431	383	10	2024	13033	BOJ01	BOJ	0023938421	1	3	11/10/2024 17:45:50	12/10/2024 03:56:01	Interna-Não programada-Meio ambiente-Vento	220	1	18156	10,17	Estação Transformadora	IT47574
1432	383	10	2024	13032	CMB01	CMB	BA03006682	1	3	11/10/2024 17:45:58	11/10/2024 18:20:28	Interna-Não programada-Meio ambiente-Vento	15000	199	11503	114,42	Religadora Automática	MC28507
1433	383	10	2024	13032	CMB01	CMB	BA03006682	1	3	11/10/2024 17:45:58	11/10/2024 18:20:28	Interna-Não programada-Meio ambiente-Vento	15000	414	11503	238,05	Religadora Automática	MC28507
1434	383	10	2024	13032	CMB01	CMB	BA03006682	1	3	11/10/2024 17:45:58	11/10/2024 20:32:47	Interna-Não programada-Meio ambiente-Vento	15000	5	11503	13,90	Religadora Automática	MC28507
1435	383	10	2024	13032	CMB01	CMB	BA03006682	1	3	11/10/2024 17:45:58	11/10/2024 21:50:52	Interna-Não programada-Meio ambiente-Vento	15000	31	11503	126,53	Religadora Automática	MC474053
1436	383	10	2024	13032	CMB01	CMB	BA03006682	1	3	11/10/2024 17:45:58	11/10/2024 22:08:00	Interna-Não programada-Meio ambiente-Vento	15000	17	11503	74,24	Base Fusível	MC475930
1437	383	10	2024	13057	MAM01	MAM	0023938443	1	3	11/10/2024 17:46:47	12/10/2024 03:55:10	Interna-Não programada-Meio ambiente-Vento	220	1	38156	10,14	Estação Transformadora	AN77952
1438	383	10	2024	13027	BUZ01	BUZ	0023938451	1	3	11/10/2024 17:48:01	12/10/2024 05:10:00	Interna-Não programada-Meio ambiente-Vento	220	1	31529	11,37	Estação Transformadora	CF45647
1439	383	10	2024	13016	ANG09	ANG	0023938463	1	3	11/10/2024 17:49:18	12/10/2024 11:07:00	Interna-Não programada-Meio ambiente-Vento	220	4	42038	69,18	Estação Transformadora	AN76625
1440	383	10	2024	13098	VPA01	VPA	0023938477	1	3	11/10/2024 17:50:21	11/10/2024 22:01:00	Interna-Não programada-Meio ambiente-Descarga Atmosferica	15000	3	27229	12,53	Base Fusível	CG98148
1441	383	10	2024	13040	GUA04	GUA	0023938479	1	3	11/10/2024 17:50:29	11/10/2024 21:37:48	Interna-Não programada-Meio ambiente-Vento	220	1	26857	3,79	Estação Transformadora	C355115
1442	383	10	2024	13088	TAM09	TAM	0023938533	1	3	11/10/2024 17:53:43	11/10/2024 20:23:00	Interna-Não programada-Meio ambiente-Arvore ou Vegetacao	15000	184	46452	457,80	Base Fusível	CF632932
1443	383	10	2024	13028	CAF01	CAF	0023938539	1	3	11/10/2024 17:54:04	11/10/2024 21:25:00	Interna-Não programada-Meio ambiente-Vento	15000	82	53059	288,28	Base Fusível	CF632660
1444	383	10	2024	13044	IBS08	IBS	0023938567	1	3	11/10/2024 17:56:39	12/10/2024 10:31:14	Interna-Não programada-Meio ambiente-Vento	220	3	33096	49,73	Estação Transformadora	MC28311
1445	383	10	2024	13031	CEL08	CEL	0023938569	1	3	11/10/2024 17:56:53	11/10/2024 19:51:00	Interna-Não programada-Meio ambiente-Arvore ou Vegetacao	15000	50	45035	95,10	Base Fusível	MG88794
1446	383	10	2024	16392	PAP02	PAP	0023938581	1	3	11/10/2024 17:57:34	11/10/2024 20:23:13	Interna-Não programada-Meio ambiente-Vento	220	1	15378	2,43	Estação Transformadora	MG99597
1447	383	10	2024	13094	VAS02	VAS	0023938585	1	3	11/10/2024 17:58:09	13/10/2024 12:11:00	Interna-Não programada-Meio ambiente-Vento	220	3	28989	126,64	Estação Transformadora	CE50313
1448	383	10	2024	13094	VAS02	VAS	BA03006690	1	3	11/10/2024 17:58:49	11/10/2024 19:53:11	Interna-Não programada-Meio ambiente-Arvore ou Vegetacao	15000	247	28989	470,81	Religadora Automática	CE50848
1449	383	10	2024	13066	PAR12	PAR	0023938593	1	3	11/10/2024 17:58:55	12/10/2024 16:52:00	Interna-Não programada-Meio ambiente-Vento	220	35	66784	800,97	Estação Transformadora	G101406
1450	383	10	2024	13088	TAM06	TAM	0023932295	1	3	11/10/2024 18:00:00	11/10/2024 19:02:00	Interna-Não programada-Meio ambiente-Vento	220	100	46452	103,33		
1451	383	10	2024	16393	BJD01	BJD	0023938625	1	3	11/10/2024 18:01:54	12/10/2024 11:21:00	Interna-Não programada-Meio ambiente-Descarga Atmosferica	15000	3	22202	51,95	Base Fusível	CG54792
1452	383	10	2024	16393	BJD03	BJD	0023938649	1	3	11/10/2024 18:02:58	11/10/2024 19:50:00	Interna-Não programada-Meio ambiente-Descarga Atmosferica	220	1	22202	1,78	Estação Transformadora	L536289
1453	383	10	2024	13038	GOI03	GOI	0023938743	1	3	11/10/2024 18:10:49	13/10/2024 08:22:30	Interna-Não programada-Meio ambiente-Vento	220	3	23904	114,58	Estação Transformadora	CP30508
1454	383	10	2024	16390	JAC01	JAC	0023934371	1	3	11/10/2024 18:11:31	12/10/2024 12:21:00	Interna-Não programada-Meio ambiente-Vento	220	1	2537	18,16	Estação Transformadora	AN77242
1455	383	10	2024	13071	POC09	POC	0023938773	1	3	11/10/2024 18:12:56	12/10/2024 22:18:00	Interna-Não programada-Meio ambiente-Vento	220	108	67663	3033,12	Estação Transformadora	CF44031
1456	383	10	2024	13066	PAR06	PAR	0023938779	1	3	11/10/2024 18:13:19	11/10/2024 23:10:00	Interna-Não programada-Meio ambiente-Arvore ou Vegetacao	15000	154	66784	761,49	Base Fusível	MG141245
1457	383	10	2024	13071	POC07	POC	0023938795	1	3	11/10/2024 18:15:05	12/10/2024 10:50:00	Interna-Não programada-Meio ambiente-Vento	220	1	67663	16,58	Estação Transformadora	CF46799
1458	383	10	2024	13092	URU02	URU	0023938803	1	3	11/10/2024 18:16:10	13/10/2024 21:38:00	Interna-Não programada-Meio ambiente-Vento	220	1	9957	51,36	Estação Transformadora	C354655
1459	383	10	2024	17185	SPA02	SPA	0023938807	1	3	11/10/2024 18:16:21	11/10/2024 21:13:00	Interna-Não programada-Meio ambiente-Vento	15000	107	37369	315,03	Base Fusível	CF632339
1460	383	10	2024	13043	IGB02	IGB	0023938809	1	3	11/10/2024 18:16:23	12/10/2024 04:55:00	Interna-Não programada-Meio ambiente-Vento	220	4	26080	42,57	Estação Transformadora	AR40353
1461	383	10	2024	13043	IGB03	IGB	0023938403	1	3	11/10/2024 18:17:22	11/10/2024 23:38:15	Interna-Não programada-Meio ambiente-Vento	15000	167	26080	893,13	Religadora Automática	AR75483
1462	383	10	2024	13079	SCS04	SCS	0023938853	1	3	11/10/2024 18:19:00	12/10/2024 17:10:00	Interna-Não programada-Meio ambiente-Arvore ou Vegetacao	15000	12	34371	274,20	Base Fusível	MG88131
1463	383	10	2024	13043	IGB04	IGB	BA03006766	1	3	11/10/2024 18:20:32	11/10/2024 19:35:56	Interna-Não programada-Meio ambiente-Vento	15000	82	26080	103,05	Religadora Automática	AR41482
1464	383	10	2024	13043	IGB04	IGB	BA03006766	1	3	11/10/2024 18:20:32	11/10/2024 20:05:45	Interna-Não programada-Meio ambiente-Vento	15000	328	26080	575,18	Religadora Automática	AR75389
1465	383	10	2024	13043	IGB04	IGB	BA03006766	1	3	11/10/2024 18:20:32	12/10/2024 04:59:39	Interna-Não programada-Meio ambiente-Vento	15000	70	26080	745,64	Religadora Automática	CF640157
1466	383	10	2024	17185	SPA02	SPA	BA03006766	1	3	11/10/2024 18:20:32	11/10/2024 20:05:45	Interna-Não programada-Meio ambiente-Vento	15000	134	37369	234,98	Religadora Automática	AR75389
1467	383	10	2024	13079	SCS06	SCS	0023938931	1	3	11/10/2024 18:22:27	11/10/2024 23:40:20	Interna-Não programada-Meio ambiente-Vento	220	2	34371	10,60	Estação Transformadora	G100762
1468	383	10	2024	13038	GOI02	GOI	0023938939	1	3	11/10/2024 18:22:46	13/10/2024 11:48:01	Interna-Não programada-Meio ambiente-Vento	220	1	23904	41,42	Estação Transformadora	CP31151
1469	383	10	2024	13080	MIR04	MIR	0023938377	1	3	11/10/2024 18:23:19	11/10/2024 19:34:53	Interna-Não programada-Meio ambiente-Vento	15000	3	55034	3,58		
1470	383	10	2024	13040	GUA03	GUA	0023938961	1	3	11/10/2024 18:24:09	12/10/2024 08:20:00	Interna-Não programada-Meio ambiente-Vento	220	1	26857	13,93	Estação Transformadora	C354325

Item	Agente	Mês_Competência	Ano_Competência	Código Conjunto	Alimentador	Subestação	Número Ordem Interrupção	Cód Tipo Interrupção	Cód Motivo Expurgo	Data Hora Início Interrupção	Data Hora Restabilização	Fato Gerador	Nível Tensão	Qtd Consumidoras Atingidas	Núm Consumidores Conjunto	CHI	Dispositivo	Elemento Resp.
1471	383	10	2024	13057	PTI03	PTI	0023938989	1	3	11/10/2024 18:26:17	12/10/2024 03:56:56	Interna-Não programada-Meio ambiente-Vento	220	1	38156	9,51	Estação Transformadora	AS76717
1472	383	10	2024	13056	MAC08	MAC	0023938997	1	3	11/10/2024 18:26:55	11/10/2024 20:54:33	Interna-Não programada-Meio ambiente-Vento	220	3	53917	7,38	Estação Transformadora	MC21458
1473	383	10	2024	13061	NAT01	NAT	0023939015	1	3	11/10/2024 18:27:51	12/10/2024 00:13:00	Interna-Não programada-Meio ambiente-Vento	15000	14	22289	80,53	Base Fusível	IT441378
1474	383	10	2024	13080	SAP04	SAP	0023937761	1	3	11/10/2024 18:30:00	11/10/2024 19:02:00	Interna-Não programada-Meio ambiente-Arvore ou Vegetacao	15000	1	55034	0,53		
1475	383	10	2024	13022	BAX03	BAX	0023939043	1	3	11/10/2024 18:30:09	11/10/2024 20:10:00	Interna-Não programada-Meio ambiente-Arvore ou Vegetacao	15000	29	54022	48,26	Base Fusível	42648
1476	383	10	2024	17187	VIV01	VIV	0023939051	1	3	11/10/2024 18:30:33	11/10/2024 19:30:00	Interna-Não programada-Meio ambiente-Descarga Atmosferica	15000	255	30862	252,66	Base Fusível	MC472247
1477	383	10	2024	13094	VIN04	VIN	0023939053	1	3	11/10/2024 18:30:35	12/10/2024 19:05:00	Interna-Não programada-Meio ambiente-Arvore ou Vegetacao	15000	4	28989	98,29	Base Fusível	CP381059
1478	383	10	2024	13084	AÇU112	AÇU	0023939069	1	3	11/10/2024 18:31:40	12/10/2024 12:07:19	Interna-Não programada-Meio ambiente-Vento	220	1	19682	17,59		
1479	383	10	2024	17185	SPA03	SPA	BA03006776	1	3	11/10/2024 18:34:38	11/10/2024 23:19:00	Interna-Não programada-Meio ambiente-Vento	15000	107	37369	507,12	Base Fusível	CF65742
1480	383	10	2024	13028	CAF02	CAF	0023939127	1	3	11/10/2024 18:34:40	12/10/2024 10:07:00	Interna-Não programada-Meio ambiente-Arvore ou Vegetacao	15000	5	53059	77,69	Base Fusível	CF635147
1481	383	10	2024	13035	EAR01	EAR	0023939165	1	3	11/10/2024 18:35:20	11/10/2024 22:40:00	Interna-Não programada-Meio ambiente-Arvore ou Vegetacao	15000	57	37809	232,43	Religadora Automática	AR41075
1482	383	10	2024	13035	EAR01	EAR	0023939165	1	3	11/10/2024 18:35:20	11/10/2024 22:50:00	Interna-Não programada-Meio ambiente-Arvore ou Vegetacao	15000	4	37809	16,98	Religadora Automática	AR41075
1483	383	10	2024	13098	VPA04	VPA	0023939163	1	3	11/10/2024 18:36:04	12/10/2024 00:12:00	Interna-Não programada-Meio ambiente-Descarga Atmosferica	15000	8	27229	44,79	Base Fusível	CG54040
1484	383	10	2024	13076	RDO06	RDO	0023939185	1	3	11/10/2024 18:38:09	12/10/2024 14:43:23	Interna-Não programada-Meio ambiente-Vento	220	4	57478	80,35	Estação Transformadora	MC21690
1485	383	10	2024	13051	ITO02	ITO	0023939189	1	3	11/10/2024 18:38:45	11/10/2024 20:20:00	Interna-Não programada-Meio ambiente-Vento	220	3	12696	5,06	Estação Transformadora	AN77777
1486	383	10	2024	13057	MAM01	MAM	0023939203	1	3	11/10/2024 18:39:53	12/10/2024 02:22:20	Interna-Não programada-Meio ambiente-Vento	220	2	38156	15,41	Estação Transformadora	AN77468
1487	383	10	2024	13028	CAF01	CAF	0023939219	1	3	11/10/2024 18:41:55	12/10/2024 15:51:10	Interna-Não programada-Meio ambiente-Vento	220	2	53059	42,31	Estação Transformadora	F631799
1488	383	10	2024	13028	CAF01	CAF	0023939223	1	3	11/10/2024 18:42:07	12/10/2024 08:42:00	Interna-Não programada-Meio ambiente-Vento	15000	4	53059	55,99	Base Fusível	CF633559
1489	383	10	2024	13027	BUZ08	BUZ	0023939233	1	3	11/10/2024 18:43:00	13/10/2024 10:49:00	Interna-Não programada-Meio ambiente-Vento	220	1	31529	40,10	Estação Transformadora	F639787
1490	383	10	2024	13084	FAR02	FAR	0023939247	1	3	11/10/2024 18:43:57	12/10/2024 10:34:00	Interna-Não programada-Meio ambiente-Vento	220	1	19682	15,83	Estação Transformadora	CP14152
1491	383	10	2024	13028	CAF05	CAF	0023939249	1	3	11/10/2024 18:44:17	13/10/2024 08:54:33	Interna-Não programada-Meio ambiente-Vento	220	3	53059	114,51	Estação Transformadora	F631141
1492	383	10	2024	13028	CAF01	CAF	0023939375	1	3	11/10/2024 18:45:10	12/10/2024 01:30:00	Interna-Não programada-Meio ambiente-Vento	15000	125	53059	843,40	Base Fusível	CF632657
1493	383	10	2024	13028	CAF01	CAF	0023939375	1	3	11/10/2024 18:45:10	12/10/2024 01:40:00	Interna-Não programada-Meio ambiente-Vento	15000	60	53059	414,83	Base Fusível	CF632657
1494	383	10	2024	13038	TOC01	TOC	0023925181	1	3	11/10/2024 18:47:11	11/10/2024 23:50:07	Interna-Não programada-Meio ambiente-Vento	15000	40	23904	201,96	Base Fusível	C356447
1495	383	10	2024	13034	DIC05	DIC	0023939303	1	3	11/10/2024 18:49:25	13/10/2024 12:57:22	Interna-Não programada-Meio ambiente-Vento	220	2	89056	84,27	Estação Transformadora	C353009
1496	383	10	2024	13060	MUR02	MUR	0023939373	1	3	11/10/2024 18:55:45	11/10/2024 20:11:24	Interna-Não programada-Meio ambiente-Vento	15000	437	34801	550,98	Base Fusível	AN80775
1497	383	10	2024	17185	SPA05	SPA	0023939381	1	3	11/10/2024 18:56:37	12/10/2024 21:39:53	Interna-Não programada-Meio ambiente-Vento	220	1	37369	26,72	Estação Transformadora	F636334
1498	383	10	2024	13048	ITL02	ITL	0023939387	1	3	11/10/2024 18:57:32	12/10/2024 03:50:00	Interna-Não programada-Meio ambiente-Vento	15000	3	9894	26,62	Base Fusível	IT14161
1499	383	10	2024	13061	NAT04	NAT	0023939395	1	3	11/10/2024 18:58:29	12/10/2024 14:48:00	Interna-Não programada-Meio ambiente-Arvore ou Vegetacao	15000	2	22289	39,65	Base Fusível	IT440845
1500	383	10	2024	13017	ARA01	ARA	0023939413	1	3	11/10/2024 18:59:29	12/10/2024 05:33:00	Interna-Não programada-Meio ambiente-Vento	220	2	28184	21,12	Estação Transformadora	AR40404
1501	383	10	2024	13052	ITR09	ITR	0023939417	1	3	11/10/2024 19:00:01	11/10/2024 21:50:00	Interna-Não programada-Meio ambiente-Vento	220	12	53637	34,00	Estação Transformadora	IT10769
1502	383	10	2024	13071	POC07	POC	0023939433	1	3	11/10/2024 19:01:13	13/10/2024 10:18:00	Interna-Não programada-Meio ambiente-Vento	220	1	67663	39,28	Estação Transformadora	CF45056
1503	383	10	2024	13052	ITR05	ITR	0023939439	1	3	11/10/2024 19:01:37	11/10/2024 23:58:00	Interna-Não programada-Meio ambiente-Descarga Atmosferica	15000	181	53637	894,09	Religadora Automática	IT436254
1504	383	10	2024	13071	POC06	POC	0023941573	1	3	11/10/2024 19:02:11	13/10/2024 19:20:00	Interna-Não programada-Meio ambiente-Vento	220	1	67663	48,30	Estação Transformadora	CF48990
1505	383	10	2024	13060	MUR01	MUR	0023939449	1	3	11/10/2024 19:02:38	11/10/2024 21:05:00	Interna-Não programada-Meio ambiente-Arvore ou Vegetacao	15000	78	34801	159,08	Base Fusível	AN78904
1506	383	10	2024	13040	GUA03	GUA	0023939485	1	3	11/10/2024 19:06:10	13/10/2024 05:12:40	Interna-Não programada-Meio ambiente-Vento	220	2	26857	68,22	Estação Transformadora	CP30408
1507	383	10	2024	16389	NSA04	NSA	0023939493	1	3	11/10/2024 19:06:52	12/10/2024 11:45:35	Interna-Não programada-Meio ambiente-Vento	220	1	29699	16,65	Estação Transformadora	M467262
1508	383	10	2024	16389	NSA02	NSA	0023939497	1	3	11/10/2024 19:06:58	12/10/2024 10:21:03	Interna-Não programada-Meio ambiente-Vento	220	2	29699	30,47	Estação Transformadora	MC25759
1509	383	10	2024	13067	PRM02	PRM	0023935871	1	3	11/10/2024 19:07:32	12/10/2024 00:28:00	Interna-Não programada-Meio ambiente-Arvore ou Vegetacao	15000	29	15050	154,89	Base Fusível	MG83431
1510	383	10	2024	13067	PRM03	PRM	0023939511	1	3	11/10/2024 19:08:10	11/10/2024 21:52:00	Interna-Não programada-Meio ambiente-Arvore ou Vegetacao	15000	114	15050	311,28	Base Fusível	MG83375
1511	383	10	2024	13080	ITC03	ITC	0023939531	1	3	11/10/2024 19:09:00	11/10/2024 23:56:00	Interna-Não programada-Meio ambiente-Vento	220	1	55034	4,78	Estação Transformadora	PD96328
1512	383	10	2024	13087	SJA02	SJA	0023939529	1	3	11/10/2024 19:09:42	13/10/2024 10:01:26	Interna-Não programada-Meio ambiente-Vento	220	1	16747	38,86	Estação Transformadora	S340040
1513	383	10	2024	13055	TRM02	TRM	0023939539	1	3	11/10/2024 19:10:22	12/10/2024 07:11:00	Interna-Não programada-Meio ambiente-Descarga Atmosferica	220	1	16864	12,01	Estação Transformadora	CG29852
1514	383	10	2024	17187	VIV01	VIV	0023936883	1	3	11/10/2024 19:11:00	11/10/2024 19:26:00	Interna-Não programada-Meio ambiente-Vento	15000	1	30862	0,25		
1515	383	10	2024	13071	POC01	POC	0023939559	1	3	11/10/2024 19:12:47	11/10/2024 21:25:00	Interna-Não programada-Meio ambiente-Vento	15000	444	67663	978,40	Base Fusível	CF634417
1516	383	10	2024	13056	MAC06	MAC	0023939585	1	3	11/10/2024 19:14:10	13/10/2024 11:36:00	Interna-Não programada-Meio ambiente-Vento	220	2	53917	80,73	Estação Transformadora	MC20030
1517	383	10	2024	13056	MAC08	MAC	0023939595	1	3	11/10/2024 19:14:55	11/10/2024 21:56:38	Interna-Não programada-Meio ambiente-Vento	220	4	53917	10,78	Estação Transformadora	MC26111
1518	383	10	2024	13033	BOJ01	BOJ	0023939615	1	3	11/10/2024 19:16:39	12/10/2024 00:48:00	Interna-Não programada-Meio ambiente-Vento	220	68	18156	375,53	Estação Transformadora	IT47441
1519	383	10	2024	13027	BUZ08	BUZ	0023939641	1	3	11/10/2024 19:18:29	12/10/2024 11:00:42	Interna-Não programada-Meio ambiente-Vento	220	29	31529	455,40	Estação Transformadora	CF44351
1520	383	10	2024	13052	ITR01	ITR	0023939649	1	3	11/10/2024 19:19:00	12/10/2024 00:45:00	Interna-Não programada-Meio ambiente-Vento	220	15	53637	81,50	Estação Transformadora	IT40334
1521	383	10	2024	13048	ITL01	ITL	0023941023	1	3	11/10/2024 19:20:08	12/10/2024 02:20:00	Interna-Não programada-Meio ambiente-Vento	220	1	9894	7,00	Estação Transformadora	IT14916
1522	383	10	2024	13094	VAS02	VAS	0023939663	1	3	11/10/2024 19:20:22	13/10/2024 10:21:01	Interna-Não programada-Meio ambiente-Vento	220	1	28989	39,01	Estação Transformadora	CE50344
1523	383	10	2024	17185	SPA04	SPA	0023939683	1	3	11/10/2024 19:23:00	13/10/2024 04:58:00	Interna-Não programada-Meio ambiente-Vento	220	55	37369	1847,08	Estação Transformadora	CF48102
1524	383	10	2024	13027	BUZ08	BUZ	0023939695	1	3	11/10/2024 19:23:57	14/10/2024 09:35:26	Interna-Não programada-Meio ambiente-Vento	220	1	31529	62,19	Estação Transformadora	CF45907
1525	383	10	2024	13016	ANG03	ANG	0023939715	1	3	11/10/2024 19:25:31	11/10/2024 22:15:00	Interna-Não programada-Meio ambiente-Vento	15000	106	42038	299,42	Base Fusível	AN559076
1526	383	10	2024	13032	CMB03	CMB	BA03006810	1	3	11/10/2024 19:26:51	11/10/2024 23:12:29	Interna-Não programada-Meio ambiente-Arvore ou Vegetacao	15000	11	11503	41,37	Religadora Automática	MC28520
1527	383	10	2024	13032	CMB03	CMB	BA03006810	1	3	11/10/2024 19:26:51	12/10/2024 04:46:00	Interna-Não programada-Meio ambiente-Arvore ou Vegetacao	15000	71	11503	661,66	Religadora Automática	MC474042
1528	383	10	2024	13032	CMB03	CMB	BA03006810	1	3	11/10/2024 19:26:51	13/10/2024 11:18:00	Interna-Não programada-Meio ambiente-Arvore ou Vegetacao	15000	2	11503	79,71	Religadora Automática	MC477056
1529	383	10	2024	13034	DIC14	DIC	0023939741	1	3	11/10/2024 19:28:35	12/10/2024 10:22:18	Interna-Não programada-Meio ambiente-Vento	220	1	89056	14,90	Estação Transformadora	C354106
1530	383	10	2024	13034	DIC15	DIC	0023939753	1	3	11/10/2024 19:29:25	12/10/2024 14:30:00	Interna-Não programada-Meio ambiente-Vento	220	1	89056	19,01	Estação Transformadora	C367463
1531	383	10	2024	13034	DIC07	DIC	0023939759	1	3	11/10/2024 19:29:55	12/10/2024 12:19:00	Interna-Não programada-Meio ambiente-Vento	220	2	89056	33,64	Estação Transformadora	C365005
1532	383	10	2024	13071	POC01	POC	0023939763	1	3	11/10/2024 19:30:28	12/10/2024 10:42:41	Interna-Não programada-Meio ambiente-Vento	220	2	67663	30,41	Estação Transformadora	CF45585
1533	383	10	2024	13060	MUR01	MUR	0023939831	1	3	11/10/2024 19:37:51	12/10/2024 10:33:00	Interna-Não programada-Meio ambiente-Arvore ou Vegetacao	220	82	34801	1223,37	Estação Transformadora	AN78718
1534	383	10	2024	13087	SJA02	SJA	0023939847	1	3	11/10/2024 19:39:22	12/10/2024 03:25:00	Interna-Não programada-Meio ambiente-Vento	220	5	16747	38,80	Estação Transformadora	SG40798
1535	383	10	2024	13098	VPA01	VPA	0023939855	1	3	11/10/2024 19:40:03	12/10/2024 00:20:00	Interna-Não programada-Meio ambiente-Arvore ou Vegetacao	15000	10	27229	46,66	Base Fusível	CG54755
1536	383	10	2024	13080	SAP04	SAP	0023939859	1	3	11/10/2024 19:40:05	12/10/2024 00:00:04	Interna-Não programada-Meio ambiente-Vento	220	1	55034	4,33	Estação Transformadora	DS20178
1537	383	10	2024	13088	TAM09	TAM	0023939889	1	3	11/10/2024 19:42:00	13/10/2024 09:30:00	Interna-Não programada-Meio ambiente-Vento	220	1	46452	37,80	Estação Transformadora	F632964
1538	383	10	2024	13071	POC09	POC	0023939887	1	3	11/10/2024 19:42:14	12/10/2024 17:28:44	Interna-Não programada-Meio ambiente-Vento	220	7	67663	152,43	Estação Transformadora	CF48300
1539	383	10	2024	17187	VIV03	VIV	0023939921	1	3	11/10/2024 19:49:01	11/10/2024 22:15:51	Interna-Não programada-Meio ambiente-Vento	220	3	30862	7,34	Estação Transformadora	M477152
1540	383	10	2024	13027	BUZ06	BUZ	0023939923	1	3	11/10/2024 19:49:19	12/10/2024 12:42:28	Interna-Não programada-Meio ambiente-Vento	220	2	31529	33,77	Estação Transformadora	F631197
1541	383	10	2024	13088	TAM10	TAM	0023950863	1	3	11/10/2024 19:50:05	12/10/2024 23:08:00	Interna-Não programada-Meio ambiente-Vento	15000	2	46452	54,60	Base Fusível	CF634219
1542	383	10	2024	13061	NAT03	NAT	0023939945	1	3	11/10/2024 19:52:48	12/10/2024 03:05:01	Interna-Não programada-Meio ambiente-Vento	220	1	22289	7,20	Estação Transformadora	IT46174
1543	383	10	2024	13056	MAC08	MAC	0023939957	1	3	11/10/2024 19:54:58	12/10/2024 09:25:41	Interna-Não programada-Meio ambiente-Vento	220	1	53917	13,51	Estação Transformadora	M467025
1544	383	10	2024	13056	QUI01	QUI	BA03006678	1	3	11/10/2024 19:58:07	11/10/2024 20:26:01	Interna-Não programada-Meio ambiente-Vento	15000	28	53917	13,02	Religadora Automática	MC477127
1545	383	10	2024	13057	PTI02	PTI	0023939979	1	3	11/10/2024 19:59:17	11/10/2024 23:42:00	Interna-Não programada-Meio ambiente-Vento	220	2	38156	7,42	Estação Transformadora	AS88924
1546	383	10	2024	13031	CEL10	CEL	0023936311	1	3	11/10/2024 20:00:00	11/10/2024 20:30:00	Interna-Não programada-Meio ambiente-Vento	220	14	45035	7,00		
1547	383	10	2024	13028	CAF01	CAF	0023939985	1	3	11/10/2024 20:00:02	13/10/2024 21:20:00	Interna-Não programada-Meio ambiente-Vento	220	4	53059	197,33	Estação Transformadora	F631631
1548	383	10	2024	13031	CEL15	CEL	0023936783	1	3	11/10/2024 20:00:08	11/10/2024 20:20:00	Interna-Não programada-Meio ambiente-Vento	15000	9	45035	2,98		
1549	383	10	2024	13088	TAM06	TAM	0023939999	1	3	11/10/2024 20:02:00	13/10/2024 15:18:00	Interna-Não programada-Meio ambiente-Vento	220	2	46452	86,53	Estação Transformadora	F633801
1550	383	10	2024	13087	SJA01	SJA	0023937809	1	3	11/10/2024 20:04:52	11/10/2024 21:50:19	Interna-Não programada-Meio ambiente-Arvore ou Vegetacao	15000	3	16747	5,27		
1551	383	10	2024	13088	TAM02	TAM	0023940045	1	3	11/10/2024 20:11:55	14/10/2024 13:05:16	Interna-Não programada-Meio ambiente-Vento	220	1	46452	64,89	Estação Transformadora	T21266
1552	383	10	2024	13052	ITR04	ITR	0023940055	1	3	11/10/2024 20:14:34	12/10/2024 11:23:00	Interna-Não programada-Meio ambiente-Vento	220	1	53637	15,14	Estação Transformadora	IT10703
1553	383	10	2024	13044	IBS02	IBS	0023940067	1	3	11/10/2024 20:17:00	12/10/2024 00:40:00	Interna-Não programada-Meio ambiente-Vento	220	4	33096	17,53	Estação Transformadora	MC20818
1554	383	10	2024	13017	ARA01	ARA	0023940069	1	3	11/10/2024 20:17:14	12/10/2024 08:30:00	Interna-Não programada-Meio ambiente-Vento	220	3	28184	36,64	Estação Transformadora	AR40774
1555	383	10	2024	13084	AÇU114	AÇU	0023940079	1	3	11/10/2024 20:21:46	12/10/2024 14:43:00	Interna-Não programada-Meio ambiente-Vento	220	1	19682	18,35		
1556	383	10	2024	17185	SPA05	SPA	0023940081	1	3	11/10/2024 20:21:56	12/10/2024 21:00:39	Interna-Não programada-Meio ambiente-Vento	220	2	37369	49,29	Estação Transformadora	CF46209
1557	383	10	2024	13027	BUZ06	BUZ	0023940103	1	3	11/10/2024 20:25:03	11/10/2024 22:30:00	Interna-Não programada-Meio ambiente-Arvore ou Vegetacao	15000	122	31529	254,06	Base Fusível	CF631250
1558	383	10	2024	13087	SJA01	SJA	0023937809	1	3	11/10/2024 20:26:59	11/10/2024 21:50:19	Interna-Não programada-Meio ambiente-Arvore ou Vegetacao	15000	246	16747	341,67	Chave Unipolar	SG59446
1559	383	10	2024	13043	IGB03	IGB	0023938403	1	3	11/10/2024 20:28:11	11/10/2024 23:38:15	Interna-Não programada-Meio ambiente-Vento	15000	360	26080	1140,40	Religadora Automática	AR75483
1560	383	10	2024	13067	PRM01	PRM	BA03006844	1	3	11/10/2024 20:31:04	11/10/2024 22:08:29	Interna-Não programada-Meio ambiente-Arvore ou Vegetacao	15000	271	15050	440,00	Religadora Automática	MG83280
1561	383	10	2024	13080	ITC02	ITC	0023940139	1	3	11/10/2024 20:33:09	11/10/2024 22:40:00	Interna-Não programada-Meio ambiente-Vento	220	1	55034	2,11	Estação Transformadora	PD51308
1562	383	10	2024	13088	TAM06	TAM	0023940155	1	3	11/10/2024 20:38:39	12/10/2024 06:30:00	Interna-Não programada-Meio ambiente-Vento	220	3	46452	29,57	Estação Transformadora	CF49136
1563	383	10	2024	17184	SAF02	SAF	0023940167	1	3	11/10/2024 20:41:47	11/10/2024 22:51:00	Interna-Não programada-Meio ambiente-Arvore ou Vegetacao	15000	22	23839	47,38	Base Fusível	PD57002
1564	383	10	2024	13061	NAT04	NAT	0023940169	1	3	11/10/2024 20:42:51	12/10/2024 11:53:09	Interna-Não programada-Meio ambiente-Vento	220	2	22289	30,34	Estação Transformadora	IT45862
1565	383	10	2024	13055	TRM02	TRM	0023940217	1	3	11/10/2024 20:55:35	12/10/2024 07:11:38	Interna-Não programada-Meio ambiente-Descarga Atmosferica	220	3	16864	30,80	Estação Transformadora	CG26353
1566	383	10	2024	13088	TAM09	TAM	0023940233	1	3	11/10/2024 20:59:32	11/10/2024 22:21:00	Interna-Não programada-Meio ambiente-Arvore ou Vegetacao	15000	184	46452	249,83	Base Fusível	CF632932
1567	383	10	2024	13028	CAF02	CAF	DT23940639	1	3	11/10/2024 21:00:00	11/10/2024 22:49:00	Interna-Não programada-Meio ambiente-Vento	220	32	53059	58,13	Estação Transformadora	CF48193
1568	383	10	2024	13088	TAM10	TAM	0023941873	1	3	11/10/2024 21:01:00	12/10/2024 21:20:00	Interna-Não programada-Meio ambiente-Vento	220	42	46452	1021,30	Estação Transformadora	F640058
1569	383	10	2024	13022	BAX05	BAX	0023937367	1	3	11/10/2024 21:05:00	11/10/2024 21:11:00	Interna-Não programada-Meio ambiente-Arvore ou Vegetacao	15000	12	54022	1,20		
1570	383	10	2024	13056	CAR01	CAR	0023940269	1	3	11/10/2024 21:09:01	12/10/2024 00:08:00	Interna-Não programada-Meio ambiente-Vento	220	29	53917	86,51	Estação Transformadora	MC27873
1571	383	10	2024	13038	GOI03	GOI	0023940271	1	3	11/10/2024 21:09:20	13/10/2024 03:20:12	Interna-Não programada-Meio ambiente-Vento	220	2	23904	60,36	Estação Transformadora	C356821
1572	383	10	2024	13056	QUI01	QUI	0023940291	1	3	11/10/2024 21:16:13	12/10/2024 15:10:00	Interna-Não programada-Meio ambiente-Vento	220	1	53917	17,90	Estação Transformadora	M477252
1573	383	10	2024	13044	IBS09	IBS	0023940297	1	3	11/10/2024 21:18:52	11/10/2024 23:03:00	Interna-Não programada-Meio ambiente-Vento	15000	32	33096	55,54	Base Fusível	MC468677
1574	383	10	2024	13028	CAF01	CAF	0023940317	1	3	11/10/2024 21:23:00	12/10/2024 02:39:00	Interna-Não programada-Meio ambiente-Vento	220	2	53059	10,53	Estação Transformadora	F632909
1575	383	10	2024	16394	RSD03	RSD	0023940337	1	3	11/10/2024 21:27:25	12/10/2024 00:50:00	Interna-Não programada-Meio ambiente-Vento	220	1	62286	3,38	Estação Transformadora	01810

Item	Agente	Mês_Competência	Ano_Competência	Código Conjunto	Alimentador	Subestação	Número Ordem Interrupção	Cód Tipo Interrupção	Cód Motivo Expurgo	Data Hora Início Interrupção	Data Hora Restabilização	Fato Gerador	Nível Tensão	Qtd Consumidoras Atingidas	Núm Consumidores Conjunto	CHI	Dispositivo	Elemento Resp.
1576	383	10	2024	13088	TAM04	TAM	0023940367	1	3	11/10/2024 21:36:38	12/10/2024 01:58:00	Interna-Não programada-Meio ambiente-Vento	15000	144	46452	627,28	Base Fusível	CF634311
1577	383	10	2024	13080	ITC01	ITC	0023940379	1	3	11/10/2024 21:39:55	11/10/2024 23:44:47	Interna-Não programada-Meio ambiente-Vento	220	1	55034	2,08	Estação Transformadora	PD56171
1578	383	10	2024	13038	GOI01	GOI	0023937873	1	3	11/10/2024 21:40:00	11/10/2024 22:23:00	Interna-Não programada-Meio ambiente-Vento	220	65	23904	46,58		
1579	383	10	2024	13098	VPA02	VPA	0023940435	1	3	11/10/2024 21:49:35	12/10/2024 21:00:00	Interna-Não programada-Meio ambiente-Arvore ou Vegetacao	220	2	27229	46,35	Estação Transformadora	T55759
1580	383	10	2024	13092	URU01	URU	0023940437	1	3	11/10/2024 21:49:38	14/10/2024 13:09:45	Interna-Não programada-Meio ambiente-Vento	220	1	9957	63,34	Estação Transformadora	C367562
1581	383	10	2024	13017	ARA01	ARA	0023940463	1	3	11/10/2024 21:53:36	11/10/2024 23:58:00	Interna-Não programada-Meio ambiente-Vento	15000	118	28184	244,65	Base Fusível	AR65182
1582	383	10	2024	13031	CEL15	CEL	0023940475	1	3	11/10/2024 21:56:40	12/10/2024 01:40:00	Interna-Não programada-Meio ambiente-Vento	220	23	45035	85,61		
1583	383	10	2024	13033	BOI02	BOI	0023940499	1	3	11/10/2024 22:00:47	12/10/2024 14:46:04	Interna-Não programada-Meio ambiente-Vento	220	1	18156	16,75	Estação Transformadora	IT47231
1584	383	10	2024	13066	PAR01	PAR	0023940505	1	3	11/10/2024 22:02:08	12/10/2024 04:50:00	Interna-Não programada-Meio ambiente-Vento	220	5	66784	33,99	Estação Transformadora	MG85600
1585	383	10	2024	13060	MUR02	MUR	0023940509	1	3	11/10/2024 22:03:04	13/10/2024 18:08:00	Interna-Não programada-Meio ambiente-Vento	15000	44	34801	1939,62	Religadora Automática	AN80451
1586	383	10	2024	13033	BOI01	BOI	0023940511	1	3	11/10/2024 22:03:19	12/10/2024 05:32:22	Interna-Não programada-Meio ambiente-Vento	220	1	18156	7,48	Estação Transformadora	IT47411
1587	383	10	2024	13052	ITR02	ITR	0023940519	1	3	11/10/2024 22:05:26	12/10/2024 01:54:00	Interna-Não programada-Meio ambiente-Vento	220	1	53637	3,81	Estação Transformadora	IT10333
1588	383	10	2024	13057	PTI02	PTI	0023940561	1	3	11/10/2024 22:21:10	12/10/2024 05:19:11	Interna-Não programada-Meio ambiente-Vento	220	8	38156	55,74	Estação Transformadora	AN78277
1589	383	10	2024	13069	BCL01	BCL	BA03006972	1	3	11/10/2024 22:22:59	11/10/2024 23:52:24	Interna-Não programada-Meio ambiente-Vento	15000	1521	25239	2266,71	Religadora Automática	CP367994
1590	383	10	2024	13069	BCL01	BCL	BA03006972	1	3	11/10/2024 22:22:59	12/10/2024 00:18:49	Interna-Não programada-Meio ambiente-Vento	15000	587	25239	1133,24	Religadora Automática	CP369664
1591	383	10	2024	13069	BCL01	BCL	BA03006972	1	3	11/10/2024 22:22:59	12/10/2024 01:25:53	Interna-Não programada-Meio ambiente-Vento	15000	341	25239	1039,48	Disjuntor Média	CAE01
1592	383	10	2024	13069	BCL02	BCL	BA03006972	1	3	11/10/2024 22:22:59	11/10/2024 23:53:35	Interna-Não programada-Meio ambiente-Vento	15000	415	25239	626,65	Religadora Automática	CP370807
1593	383	10	2024	13069	BCL02	BCL	BA03006972	1	3	11/10/2024 22:22:59	12/10/2024 00:18:19	Interna-Não programada-Meio ambiente-Vento	15000	265	25239	509,39	Religadora Automática	CP369449
1594	383	10	2024	13069	CAE01	CAE	BA03006972	1	3	11/10/2024 22:22:59	11/10/2024 22:27:24	Interna-Não programada-Meio ambiente-Vento	15000	1030	25239	75,82	Disjuntor Média	4DPOT1
1595	383	10	2024	13069	CAE01	CAE	BA03006972	1	3	11/10/2024 22:22:59	11/10/2024 22:28:01	Interna-Não programada-Meio ambiente-Vento	15000	468	25239	39,26	Religadora Automática	CP369709
1596	383	10	2024	13069	MAL01	MAL	BA03006972	1	3	11/10/2024 22:22:59	11/10/2024 23:16:27	Interna-Não programada-Meio ambiente-Vento	15000	327	25239	291,39	Religadora Automática	CP358217
1597	383	10	2024	16390	JAC01	JAC	0023934873	1	3	11/10/2024 22:23:32	12/10/2024 09:50:00	Interna-Não programada-Meio ambiente-Arvore ou Vegetacao	15000	22	2537	251,70	Base Fusível	AN24700
1598	383	10	2024	13053	ITI03	ITI	0023940577	1	3	11/10/2024 22:24:41	12/10/2024 00:38:00	Interna-Não programada-Meio ambiente-Arvore ou Vegetacao	15000	36	22010	79,99	Base Fusível	01478
1599	383	10	2024	13057	MAM02	MAM	0023940585	1	3	11/10/2024 22:25:11	12/10/2024 01:33:00	Interna-Não programada-Meio ambiente-Arvore ou Vegetacao	15000	24	38156	75,13	Base Fusível	AN555765
1600	383	10	2024	13043	IGB03	IGB	0023940591	1	3	11/10/2024 22:26:32	12/10/2024 18:50:00	Interna-Não programada-Meio ambiente-Vento	220	1	26080	20,39	Estação Transformadora	AR40294
1601	383	10	2024	13022	BAX06	BAX	0023937255	1	3	11/10/2024 22:30:00	11/10/2024 22:46:00	Interna-Não programada-Meio ambiente-Vento	220	30	54022	8,00		
1602	383	10	2024	13069	POT06	POT	0023940607	1	3	11/10/2024 22:32:13	12/10/2024 06:49:00	Interna-Não programada-Meio ambiente-Vento	15000	188	25239	1556,59	Base Fusível	CP371304
1603	383	10	2024	13071	POC03	POC	0023940609	1	3	11/10/2024 22:32:46	12/10/2024 09:58:00	Interna-Não programada-Meio ambiente-Vento	15000	37	67663	422,56	Base Fusível	CF639838
1604	383	10	2024	13069	CAE01	CAE	BA03006972	1	3	11/10/2024 22:34:39	12/10/2024 01:24:44	Interna-Não programada-Meio ambiente-Vento	15000	468	25239	1326,65	Religadora Automática	CP381092
1605	383	10	2024	17184	SAF02	SAF	0023940167	1	3	11/10/2024 22:42:47	11/10/2024 22:51:00	Interna-Não programada-Meio ambiente-Arvore ou Vegetacao	15000	2	23839	0,27		
1606	383	10	2024	13043	IGB01	IGB	0023940659	1	3	11/10/2024 22:53:12	12/10/2024 09:32:00	Interna-Não programada-Meio ambiente-Vento	15000	185	26080	1969,63	Base Fusível	AR41428
1607	383	10	2024	13028	CAF05	CAF	0023940725	1	3	11/10/2024 23:13:28	12/10/2024 04:40:00	Interna-Não programada-Meio ambiente-Vento	220	1	53059	5,44	Estação Transformadora	F635445
1608	383	10	2024	13060	MUR05	MUR	0023940733	1	3	11/10/2024 23:17:05	12/10/2024 08:58:00	Interna-Não programada-Meio ambiente-Arvore ou Vegetacao	15000	251	34801	2430,17	Base Fusível	AN80918
1609	383	10	2024	13067	PRM01	PRM	0023940743	1	3	11/10/2024 23:21:58	12/10/2024 05:38:00	Interna-Não programada-Meio ambiente-Vento	15000	33	15050	206,82	Base Fusível	MG83461
1610	383	10	2024	13016	ANG09	ANG	0023940751	1	3	11/10/2024 23:24:38	12/10/2024 01:05:00	Interna-Não programada-Meio ambiente-Arvore ou Vegetacao	15000	30	42038	50,18	Base Fusível	AN555118
1611	383	10	2024	16387	JAC03	JAC	0023940791	1	3	11/10/2024 23:42:57	12/10/2024 08:10:00	Interna-Não programada-Meio ambiente-Arvore ou Vegetacao	220	24	22005	202,82	Estação Transformadora	AN24772
1612	383	10	2024	13061	NAT01	NAT	0023940797	1	3	11/10/2024 23:45:03	12/10/2024 12:24:00	Interna-Não programada-Meio ambiente-Arvore ou Vegetacao	15000	1	22289	12,65	Base Fusível	IT08078
1613	383	10	2024	13069	MAL01	MAL	BA03006972	1	3	11/10/2024 23:45:19	11/10/2024 23:52:07	Interna-Não programada-Meio ambiente-Vento	15000	327	25239	37,06	Religadora Automática	CP367994
1614	383	10	2024	13069	POT03	POT	0023940805	1	3	11/10/2024 23:51:23	12/10/2024 09:09:14	Interna-Não programada-Meio ambiente-Vento	220	2	25239	18,60	Estação Transformadora	C353185
1615	383	10	2024	13067	PRM02	PRM	0023940809	1	3	11/10/2024 23:54:47	12/10/2024 11:38:00	Interna-Não programada-Meio ambiente-Vento	220	14	15050	164,08	Estação Transformadora	MG81508
1616	383	10	2024	13060	MUR01	MUR	BA03007020	1	3	11/10/2024 23:55:53	11/10/2024 23:59:05	Interna-Não programada-Meio ambiente-Vento	15000	871	34801	46,45	Religadora Automática	AN80822
1617	383	10	2024	13060	MUR01	MUR	BA03007020	1	3	11/10/2024 23:55:53	12/10/2024 00:52:40	Interna-Não programada-Meio ambiente-Vento	15000	152	34801	143,85	Religadora Automática	AN80822
1618	383	10	2024	13060	MUR01	MUR	BA03007020	1	3	11/10/2024 23:55:53	12/10/2024 01:43:48	Interna-Não programada-Meio ambiente-Vento	15000	155	34801	278,78	Disjuntor Média	MUR01
1619	383	10	2024	13040	GUA03	GUA	0023940815	1	3	11/10/2024 23:57:23	12/10/2024 08:55:00	Interna-Não programada-Meio ambiente-Vento	220	1	26857	8,96	Estação Transformadora	C353370
1620	383	10	2024	13098	VPA01	VPA	0023939855	1	3	11/10/2024 23:57:45	12/10/2024 00:20:00	Interna-Não programada-Meio ambiente-Arvore ou Vegetacao	15000	1	27229	0,37		
1621	383	10	2024	13022	BAX05	BAX	0023940823	1	3	12/10/2024 00:00:08	12/10/2024 11:16:00	Interna-Não programada-Meio ambiente-Vento	15000	22	54022	247,82	Base Fusível	AR64212
1622	383	10	2024	13044	IBS03	IBS	BA03007000	1	3	12/10/2024 00:10:00	12/10/2024 03:10:00	Interna-Não programada-Meio ambiente-Vento	15000	1	33096	3,00	Base Fusível	MC465132
1623	383	10	2024	13028	CAF03	CAF	0023940853	1	3	12/10/2024 00:19:53	12/10/2024 13:20:00	Interna-Não programada-Meio ambiente-Vento	220	2	53059	26,00	Estação Transformadora	CF45858
1624	383	10	2024	13033	BOI02	BOI	0023940861	1	3	12/10/2024 00:23:54	12/10/2024 11:58:21	Interna-Não programada-Meio ambiente-Vento	220	1	18156	11,57	Estação Transformadora	IT47838
1625	383	10	2024	13028	CAF08	CAF	BA03007044	1	3	12/10/2024 00:26:20	12/10/2024 02:48:00	Interna-Não programada-Meio ambiente-Vento	15000	222	53059	524,17	Base Fusível	CF44826
1626	383	10	2024	13053	ITI01	ITI	BA03007046	1	3	12/10/2024 00:29:08	12/10/2024 01:17:39	Interna-Não programada-Meio ambiente-Vento	15000	2	22010	1,62	Disjuntor Média	IT01P
1627	383	10	2024	13053	ITI01	ITI	BA03007046	1	3	12/10/2024 00:29:08	12/10/2024 01:17:39	Interna-Não programada-Meio ambiente-Vento	15000	2629	22010	2125,84	Disjuntor Média	IT01P
1628	383	10	2024	13053	ITI01	ITI	BA03007046	1	3	12/10/2024 00:29:08	12/10/2024 03:56:40	Interna-Não programada-Meio ambiente-Vento	15000	5	22010	17,29	Disjuntor Média	IT01P
1629	383	10	2024	13053	ITI01	ITI	BA03007046	1	3	12/10/2024 00:29:08	12/10/2024 10:56:03	Interna-Não programada-Meio ambiente-Vento	15000	147	22010	1535,95	Disjuntor Média	IT01P
1630	383	10	2024	13053	ITI01	ITI	BA03007046	1	3	12/10/2024 00:29:08	12/10/2024 12:03:33	Interna-Não programada-Meio ambiente-Vento	15000	267	22010	3090,15	Disjuntor Média	IT01P
1631	383	10	2024	17185	SPA04	SPA	0023940921	1	3	12/10/2024 00:50:09	12/10/2024 15:20:00	Interna-Não programada-Meio ambiente-Vento	220	2	37369	29,00	Estação Transformadora	CF45462
1632	383	10	2024	13060	MUR01	MUR	0023938345	1	3	12/10/2024 00:52:43	12/10/2024 12:15:20	Interna-Não programada-Meio ambiente-Vento	220	3	34801	34,13	Estação Transformadora	AN78704
1633	383	10	2024	13035	EAR03	EAR	0023940949	1	3	12/10/2024 01:12:14	12/10/2024 11:07:00	Interna-Não programada-Meio ambiente-Vento	15000	158	37809	1566,22	Base Fusível	AR65472
1634	383	10	2024	13053	ITI01	ITI	BA03007088	1	3	12/10/2024 01:24:35	12/10/2024 01:27:52	Interna-Não programada-Meio ambiente-Vento	15000	1649	22010	90,24	Religadora Automática	04618
1635	383	10	2024	13028	CAF08	CAF	0023934605	1	3	12/10/2024 01:30:00	12/10/2024 02:58:09	Interna-Não programada-Meio ambiente-Vento	220	25	53059	36,73		
1636	383	10	2024	13056	QUI01	QUI	BA03006678	1	3	12/10/2024 01:45:24	12/10/2024 05:24:07	Interna-Não programada-Meio ambiente-Vento	15000	28	53917	102,07	Disjuntor Média	QUI01
1637	383	10	2024	13022	BAX06	BAX	0023935661	1	3	12/10/2024 01:50:00	12/10/2024 02:19:00	Interna-Não programada-Meio ambiente-Vento	220	12	54022	5,80		
1638	383	10	2024	13038	TOC01	TOC	BA03007100	1	3	12/10/2024 01:51:17	12/10/2024 03:14:58	Interna-Não programada-Meio ambiente-Vento	15000	299	23904	417,02	Religadora Automática	CP372174
1639	383	10	2024	13038	TOC01	TOC	BA03007100	1	3	12/10/2024 01:51:17	12/10/2024 05:08:18	Interna-Não programada-Meio ambiente-Vento	15000	60	23904	197,02	Religadora Automática	CP372174
1640	383	10	2024	13038	TOC01	TOC	BA03007100	1	3	12/10/2024 01:51:17	12/10/2024 15:28:00	Interna-Não programada-Meio ambiente-Vento	15000	5	23904	68,06	Chave Unipolar	CP16704
1641	383	10	2024	13060	MUR03	MUR	0023941075	1	3	12/10/2024 02:04:06	12/10/2024 09:13:00	Interna-Não programada-Meio ambiente-Arvore ou Vegetacao	220	59	34801	421,75	Estação Transformadora	AN79367
1642	383	10	2024	13066	PAR09	PAR	0023941083	1	3	12/10/2024 02:05:28	12/10/2024 06:08:00	Interna-Não programada-Meio ambiente-Vento	15000	136	66784	549,74	Base Fusível	MG88496
1643	383	10	2024	13032	CMB03	CMB	BA03006810	1	3	12/10/2024 02:08:42	12/10/2024 02:28:11	Interna-Não programada-Meio ambiente-Arvore ou Vegetacao	15000	11	11503	3,57	Religadora Automática	MC474042
1644	383	10	2024	13057	SRO01	SRO	0023941089	1	3	12/10/2024 02:09:32	12/10/2024 08:43:00	Interna-Não programada-Meio ambiente-Arvore ou Vegetacao	15000	106	38156	695,12	Base Fusível	AN580555
1645	383	10	2024	13067	PRM03	PRM	0023941091	1	3	12/10/2024 02:09:46	12/10/2024 04:10:00	Interna-Não programada-Meio ambiente-Arvore ou Vegetacao	15000	5	15050	10,02	Base Fusível	MG83229
1646	383	10	2024	17187	VIV01	VIV	DT23941109	1	3	12/10/2024 02:17:00	12/10/2024 03:00:00	Interna-Não programada-Meio ambiente-Vento	220	40	30862	28,67	Estação Transformadora	M465421
1647	383	10	2024	13017	ARA05	ARA	0023934373	1	3	12/10/2024 02:20:00	12/10/2024 02:47:00	Interna-Não programada-Meio ambiente-Vento	220	57	28184	25,65		
1648	383	10	2024	13087	SJA02	SJA	0023939847	1	3	12/10/2024 02:20:00	12/10/2024 03:25:00	Interna-Não programada-Meio ambiente-Vento	220	84	16747	91,00		
1649	383	10	2024	13031	CEL15	CEL	0023941155	1	3	12/10/2024 02:38:32	12/10/2024 04:58:00	Interna-Não programada-Meio ambiente-Arvore ou Vegetacao	15000	115	45035	267,31	Base Fusível	MG88660
1650	383	10	2024	13060	MUR06	MUR	0023941133	1	3	12/10/2024 02:43:09	12/10/2024 03:55:07	Interna-Não programada-Meio ambiente-Vento	15000	1135	34801	1361,37	Base Fusível	AN78482
1651	383	10	2024	13067	PRM02	PRM	0023941347	1	3	12/10/2024 02:44:40	12/10/2024 05:30:00	Interna-Não programada-Meio ambiente-Arvore ou Vegetacao	15000	67	15050	184,62	Base Fusível	MG83687
1652	383	10	2024	13035	EAR06	EAR	0023937221	1	3	12/10/2024 02:50:00	12/10/2024 03:30:00	Interna-Não programada-Meio ambiente-Vento	220	16	37809	10,67		
1653	383	10	2024	13071	POC01	POC	0023941185	1	3	12/10/2024 02:59:49	12/10/2024 10:38:50	Interna-Não programada-Meio ambiente-Vento	220	1	67663	7,65	Estação Transformadora	F636447
1654	383	10	2024	13038	GOI02	GOI	0023941187	1	3	12/10/2024 03:08:21	12/10/2024 15:19:31	Interna-Não programada-Meio ambiente-Vento	220	1	23904	12,19	Estação Transformadora	CP13551
1655	383	10	2024	13066	PAR01	PAR	0023941191	1	3	12/10/2024 03:09:06	12/10/2024 08:50:00	Interna-Não programada-Meio ambiente-Vento	220	2	66784	11,36	Estação Transformadora	G102354
1656	383	10	2024	13032	CMB03	CMB	BA03006810	1	3	12/10/2024 03:14:39	12/10/2024 03:25:35	Interna-Não programada-Meio ambiente-Arvore ou Vegetacao	15000	11	11503	2,00	Religadora Automática	MC474042
1657	383	10	2024	13038	TOC01	TOC	0023925901	1	3	12/10/2024 03:14:59	13/10/2024 10:40:47	Interna-Não programada-Meio ambiente-Vento	220	1	23904	31,43	Estação Transformadora	CP31892
1658	383	10	2024	13055	MBU01	MBU	BA03007168	1	3	12/10/2024 03:30:28	12/10/2024 14:07:24	Interna-Não programada-Meio ambiente-Arvore ou Vegetacao	15000	62	16864	658,16	Religadora Automática	MC477535
1659	383	10	2024	13055	MBU01	MBU	BA03007168	1	3	12/10/2024 03:30:28	12/10/2024 22:08:00	Interna-Não programada-Meio ambiente-Arvore ou Vegetacao	15000	27	16864	502,89	Religadora Automática	MC477535
1660	383	10	2024	13066	PAR04	PAR	BA03007176	1	3	12/10/2024 03:32:00	12/10/2024 04:06:16	Interna-Não programada-Meio ambiente-Arvore ou Vegetacao	15000	6	66784	3,43	Base Fusível	MG88651
1661	383	10	2024	13066	PAR06	PAR	0023941223	1	3	12/10/2024 03:36:20	12/10/2024 05:18:00	Interna-Não programada-Meio ambiente-Arvore ou Vegetacao	15000	172	66784	291,44	Base Fusível	MG88179
1662	383	10	2024	13066	PAR06	PAR	0023941229	1	3	12/10/2024 03:38:54	12/10/2024 06:03:20	Interna-Não programada-Meio ambiente-Arvore ou Vegetacao	15000	154	66784	370,71	Base Fusível	MG141245
1663	383	10	2024	13022	BAX03	BAX	0023936725	1	3	12/10/2024 03:40:00	12/10/2024 04:18:00	Interna-Não programada-Meio ambiente-Vento	220	43	54022	27,23		
1664	383	10	2024	13060	MUR02	MUR	0023941231	1	3	12/10/2024 03:40:31	12/10/2024 09:40:00	Interna-Não programada-Meio ambiente-Vento	15000	203	34801	1216,25	Base Fusível	AN78542
1665	383	10	2024	13055	MBU02	MBU	BA03007198	1	3	12/10/2024 04:01:59	12/10/2024 08:24:56	Interna-Não programada-Meio ambiente-Arvore ou Vegetacao	15000	136	16864	596,02	Religadora Automática	MC29006
1666	383	10	2024	13032	CMB01	CMB	BA03007202	1	3	12/10/2024 04:06:55	12/10/2024 04:10:39	Interna-Não programada-Meio ambiente-Vento	15000	199	11503	12,38	Religadora Automática	MC28507
1667	383	10	2024	17187	CAS03	CAS	0023941255	1	3	12/10/2024 04:08:17	12/10/2024 12:30:00	Interna-Não programada-Meio ambiente-Vento	15000	1	30862	8,36	Base Fusível	MC465854
1668	383	10	2024	13022	BAX03	BAX	0023941269	1	3	12/10/2024 04:20:16	13/10/2024 04:40:00	Interna-Não programada-Meio ambiente-Vento	220	90	54022	2189,60	Estação Transformadora	AR42445
1669	383	10	2024	13028	CAF03	CAF	0023941539	1	3	12/10/2024 04:27:26	12/10/2024 08:00:00	Interna-Não programada-Meio ambiente-Vento	15000	213	53059	754,61	Base Fusível	CF48597
1670	383	10	2024	13028	CAF03	CAF	0023941539	1	3	12/10/2024 04:27:26	12/10/2024 08:10:00	Interna-Não programada-Meio ambiente-Vento	15000	29	53059	107,57	Base Fusível	CF48597
1671	383	10	2024	13028	CAF01	CAF	0023934245	1	3	12/10/2024 04:30:00	12/10/2024 04:40:00	Interna-Não programada-Meio ambiente-Vento	220	27	53059	4,50		
1672	383	10	2024	13022	BAX08	BAX	0023941283	1	3	12/10/2024 04:32:17	13/10/2024 00:17:00	Interna-Não programada-Meio ambiente-Arvore ou Vegetacao	15000	6	54022	118,47	Base Fusível	AR77021
1673	383	10	2024	17186	OUT01	OUT	BA03008252	1	3	12/10/2024 04:32:23	12/10/2024 19:22:54	Interna-Não programada-Meio ambiente-Vento	15000	140	40307	2077,87	Religadora Automática	CP369633
1674	383	10	2024	13094	CRM01	CRM	0023941307	1	3	12/10/2024 04:42:58	12/10/2024 07:08:00	Interna-Não programada-Meio ambiente-Descarga Atmosferica	15000	64	28989	154,70	Base Fusível	CP17468
1675	383	10	2024	13098	VPA01	VPA	BA03007464	1	3	12/10/2024 04:47:00	12/10/2024 06:46:00	Interna-Não programada-Meio ambiente-Vento	15000	277	27229	549,38	Religadora Automática	PD56050
1676	383	10	2024	13048	ITL01	ITL	0023941313	1	3	12/10/2024 04:48:14	12/10/2024 08:02:02	Interna-Não programada-Meio ambiente-Arvore ou Vegetacao	15000	194	9894	626,62	Base Fusível	IT14814
1677	383	10	2024	13087	SJA01	SJA	0023935979	1	3	12/10/2024 04:50:00	12/10/2024 05:07:00	Interna-Não programada-Meio ambiente-Vento	220	49	16747	13,88		
1678	383	10	2024	13087	SJA03	SJA	0023941315	1	3	12/10/2024 04:51:13	12/10/2024 15:25:12	Interna-Não programada-Meio ambiente-Vento	220	1	16747	10,57	Estação Transformadora	MC22378
1679	383	10	2024	13069	CAE01	CAE	0023941323	1	3	12/10/2024 04:56:26	12/10/2024 14:47:48	Interna-Não programada-Meio ambiente-Vento	220	1	25239	9,86	Estação Transformadora	CP13875
1680	383	10	2024	13032	CMB01	CMB	BA03007252	1	3	12/10/2024 04:57:11	12/10/2024 05:19:00	Interna-Não programada-Meio ambiente-Arvore ou Vegetacao	15000	380	11503	138,17	Religadora Automática	MC28507

Item	Agente	Mês_Competência	Ano_Competência	Código Conjunto	Alimentador	Subestação	Número Ordem Interrupção	Cód Tipo Interrupção	Cód Motivo Expurgo	Data Hora Início Interrupção	Data Hora Restabilização	Fato Gerador	Nível Tensão	Qtd Consumidoras Atingidas	Núm Consumidores Conjunto	CHI	Dispositivo	Elemento Resp.
1681	383	10	2024	13032	CMB01	CMB	BA03007252	1	3	12/10/2024 04:57:11	12/10/2024 10:33:40	Interna-Não programada-Meio ambiente-Arvore ou Vegetacao	15000	87	11503	487,90	Religadora Automática	MC474053
1682	383	10	2024	13032	CMB01	CMB	BA03007252	1	3	12/10/2024 04:57:11	12/10/2024 10:33:57	Interna-Não programada-Meio ambiente-Arvore ou Vegetacao	15000	199	11503	1116,94	Religadora Automática	MC474087
1683	383	10	2024	13080	ITC01	ITC	0023941459	1	3	12/10/2024 05:24:05	12/10/2024 07:31:00	Interna-Não programada-Meio ambiente-Descarga Atmosferica	15000	93	55034	196,72	Base Fusível	PD56862
1684	383	10	2024	13032	CMB01	CMB	BA03007252	1	3	12/10/2024 05:25:07	12/10/2024 09:52:49	Interna-Não programada-Meio ambiente-Arvore ou Vegetacao	15000	318	11503	1418,81	Chave Unipolar	28507
1685	383	10	2024	13032	CMB01	CMB	BA03007252	1	3	12/10/2024 05:25:07	12/10/2024 10:15:00	Interna-Não programada-Meio ambiente-Arvore ou Vegetacao	15000	9	11503	43,48	Religadora Automática	MC28507
1686	383	10	2024	13032	CMB01	CMB	BA03007252	1	3	12/10/2024 05:25:07	12/10/2024 10:33:24	Interna-Não programada-Meio ambiente-Arvore ou Vegetacao	15000	53	11503	272,32	Chave Unipolar	MC477731
1687	383	10	2024	13094	SAR01	SAR	0023941365	1	3	12/10/2024 05:28:12	12/10/2024 11:08:00	Interna-Não programada-Meio ambiente-Arvore ou Vegetacao	15000	12	28989	67,96	Base Fusível	CP17669
1688	383	10	2024	13034	DIC10	DIC	0023941369	1	3	12/10/2024 05:29:45	12/10/2024 15:19:34	Interna-Não programada-Meio ambiente-Vento	15000	344	89056	3381,62	Base Fusível	CP371319
1689	383	10	2024	13092	URU02	URU	0023941369	1	3	12/10/2024 05:29:45	12/10/2024 15:19:34	Interna-Não programada-Meio ambiente-Vento	15000	42	9957	412,87	Base Fusível	CP371319
1690	383	10	2024	13052	ITR03	ITR	0023941377	1	3	12/10/2024 05:32:24	12/10/2024 07:10:59	Interna-Não programada-Meio ambiente-Vento	15000	52	53637	85,44	Base Fusível	IT40273
1691	383	10	2024	17187	ROL03	ROL	0023941385	1	3	12/10/2024 05:35:09	12/10/2024 16:46:00	Interna-Não programada-Meio ambiente-Descarga Atmosferica	15000	13	30862	145,35	Base Fusível	MC476672
1692	383	10	2024	13066	PAR03	PAR	0023941397	1	3	12/10/2024 05:39:04	13/10/2024 05:11:51	Interna-Não programada-Meio ambiente-Vento	220	2	66784	47,09	Estação Transformadora	MG85592
1693	383	10	2024	13034	DIC05	DIC	0023941439	1	3	12/10/2024 05:40:39	12/10/2024 07:00:00	Interna-Não programada-Meio ambiente-Vento	15000	164	89056	216,89	Base Fusível	CP358948
1694	383	10	2024	13057	MAM02	MAM	BA03007338	1	3	12/10/2024 05:45:00	12/10/2024 07:01:00	Interna-Não programada-Meio ambiente-Arvore ou Vegetacao	15000	32	38156	40,53	Base Fusível	AN554413
1695	383	10	2024	13094	VIN04	VIN	0023941423	1	3	12/10/2024 05:50:58	12/10/2024 19:18:00	Interna-Não programada-Meio ambiente-Vento	15000	3	28989	40,35	Base Fusível	CP18346
1696	383	10	2024	13055	TRM02	TRM	0023941447	1	3	12/10/2024 05:53:44	12/10/2024 10:00:00	Interna-Não programada-Meio ambiente-Descarga Atmosferica	15000	86	16864	352,98	Base Fusível	CG87161
1697	383	10	2024	13055	TRM01	TRM	BA03007280	1	3	12/10/2024 05:56:25	12/10/2024 13:59:16	Interna-Não programada-Meio ambiente-Arvore ou Vegetacao	15000	163	16864	1311,74	Religadora Automática	CG87168
1698	383	10	2024	13040	GUA04	GUA	0023941461	1	3	12/10/2024 06:00:37	12/10/2024 14:28:00	Interna-Não programada-Meio ambiente-Vento	15000	3	26857	25,37	Base Fusível	CP368563
1699	383	10	2024	13021	AVI07	AVI	0023941465	1	3	12/10/2024 06:02:38	12/10/2024 09:05:00	Interna-Não programada-Meio ambiente-Arvore ou Vegetacao	15000	32	36350	97,26	Base Fusível	MG83399
1700	383	10	2024	13055	TAP01	TAP	0023941481	1	3	12/10/2024 06:06:03	12/10/2024 13:18:00	Interna-Não programada-Meio ambiente-Descarga Atmosferica	15000	12	16864	86,39	Base Fusível	CG24262
1701	383	10	2024	13040	GUA03	GUA	0023941483	1	3	12/10/2024 06:06:37	13/10/2024 10:15:00	Interna-Não programada-Meio ambiente-Vento	220	2	26857	56,28	Estação Transformadora	C359612
1702	383	10	2024	13035	EAR06	EAR	0023941485	1	3	12/10/2024 06:08:22	13/10/2024 00:37:38	Interna-Não programada-Meio ambiente-Vento	220	18	37809	332,78	Estação Transformadora	AR40520
1703	383	10	2024	16387	JAC03	JAC	0023941491	1	3	12/10/2024 06:10:13	12/10/2024 09:53:18	Interna-Não programada-Meio ambiente-Vento	220	1	22005	3,72	Estação Transformadora	AN77157
1704	383	10	2024	13017	ARA01	ARA	0023941497	1	3	12/10/2024 06:11:11	12/10/2024 10:07:00	Interna-Não programada-Meio ambiente-Vento	220	1	28184	3,93	Estação Transformadora	AR40404
1705	383	10	2024	13088	TAM10	TAM	0023951393	1	3	12/10/2024 06:11:44	13/10/2024 21:56:00	Interna-Não programada-Meio ambiente-Vento	220	38	46452	1510,04	Estação Transformadora	CF49593
1706	383	10	2024	17184	CAM02	CAM	0023941513	1	3	12/10/2024 06:15:07	12/10/2024 08:34:00	Interna-Não programada-Meio ambiente-Arvore ou Vegetacao	15000	152	23839	351,84	Base Fusível	PD50697
1707	383	10	2024	13055	MBU02	MBU	BA03007334	1	3	12/10/2024 06:18:26	12/10/2024 06:22:52	Interna-Não programada-Meio ambiente-Arvore ou Vegetacao	15000	2051	16864	151,55	Disjuntor Média	MBU02
1708	383	10	2024	13055	MBU02	MBU	BA03007334	1	3	12/10/2024 06:18:26	12/10/2024 08:09:08	Interna-Não programada-Meio ambiente-Arvore ou Vegetacao	15000	727	16864	1341,31	Religadora Automática	MC477531
1709	383	10	2024	13055	MBU02	MBU	BA03007334	1	3	12/10/2024 06:18:26	12/10/2024 09:31:52	Interna-Não programada-Meio ambiente-Arvore ou Vegetacao	15000	798	16864	2572,66	Disjuntor Média	MBU02
1710	383	10	2024	13055	MBU02	MBU	BA03007334	1	3	12/10/2024 06:18:26	12/10/2024 09:50:00	Interna-Não programada-Meio ambiente-Arvore ou Vegetacao	15000	10	16864	35,26	Religadora Automática	MC474552
1711	383	10	2024	13057	MAM02	MAM	0023944543	1	3	12/10/2024 06:24:30	12/10/2024 11:38:00	Interna-Não programada-Meio ambiente-Arvore ou Vegetacao	15000	40	38156	209,00	Base Fusível	AN578086
1712	383	10	2024	13067	PRM02	PRM	0023941547	1	3	12/10/2024 06:26:32	12/10/2024 12:24:39	Interna-Não programada-Meio ambiente-Vento	15000	96	15050	572,99	Base Fusível	MG83214
1713	383	10	2024	16393	BRL01	BRL	0023941575	1	3	12/10/2024 06:32:00	12/10/2024 15:45:00	Interna-Não programada-Meio ambiente-Arvore ou Vegetacao	15000	9	22202	82,95	Base Fusível	CG534650
1714	383	10	2024	13055	TRM02	TRM	0023941583	1	3	12/10/2024 06:33:48	12/10/2024 11:10:00	Interna-Não programada-Meio ambiente-Descarga Atmosferica	15000	15	16864	69,05	Base Fusível	CG534215
1715	383	10	2024	13098	VPA02	VPA	0023941585	1	3	12/10/2024 06:34:24	12/10/2024 23:13:00	Interna-Não programada-Meio ambiente-Descarga Atmosferica	15000	43	27229	715,66	Base Fusível	CG54254
1716	383	10	2024	13032	CMB01	CMB	0023941595	1	3	12/10/2024 06:35:16	12/10/2024 15:18:00	Interna-Não programada-Meio ambiente-Arvore ou Vegetacao	15000	26	11503	226,52	Base Fusível	MC20982
1717	383	10	2024	17186	MOB01	MOB	0023941599	1	3	12/10/2024 06:35:46	12/10/2024 11:16:00	Interna-Não programada-Meio ambiente-Vento	15000	436	40307	2036,36	Base Fusível	CP17599
1718	383	10	2024	13098	VPA02	VPA	0023941623	1	3	12/10/2024 06:40:06	12/10/2024 09:42:00	Interna-Não programada-Meio ambiente-Descarga Atmosferica	15000	13	27229	39,41	Base Fusível	CG540425
1719	383	10	2024	13080	SAP04	SAP	0023941625	1	3	12/10/2024 06:40:35	12/10/2024 08:29:00	Interna-Não programada-Meio ambiente-Arvore ou Vegetacao	15000	34	55034	61,44	Base Fusível	PD520989
1720	383	10	2024	13031	CEL15	CEL	0023941633	1	3	12/10/2024 06:42:25	12/10/2024 08:19:00	Interna-Não programada-Meio ambiente-Arvore ou Vegetacao	15000	113	45035	181,90	Base Fusível	MG90211
1721	383	10	2024	13053	ITI01	ITI	0023941663	1	3	12/10/2024 06:46:11	12/10/2024 20:35:00	Interna-Não programada-Meio ambiente-Arvore ou Vegetacao	220	54	22010	745,93	Estação Transformadora	70252
1722	383	10	2024	13076	RDO02	RDO	0023941665	1	3	12/10/2024 06:46:18	12/10/2024 08:50:00	Interna-Não programada-Meio ambiente-Arvore ou Vegetacao	15000	194	57478	399,96	Base Fusível	MC473148
1723	383	10	2024	13087	SIA03	SIA	BA03007348	1	3	12/10/2024 06:46:46	12/10/2024 08:19:06	Interna-Não programada-Meio ambiente-Arvore ou Vegetacao	15000	542	16747	834,08	Religadora Automática	MC28545
1724	383	10	2024	13087	SIA03	SIA	BA03007348	1	3	12/10/2024 06:46:46	12/10/2024 08:36:00	Interna-Não programada-Meio ambiente-Arvore ou Vegetacao	15000	55	16747	100,13	Religadora Automática	MC28545
1725	383	10	2024	13016	ANG03	ANG	0023941683	1	3	12/10/2024 06:50:50	12/10/2024 14:25:00	Interna-Não programada-Meio ambiente-Vento	220	1	42038	7,57	Estação Transformadora	AN76931
1726	383	10	2024	13055	TRM01	TRM	BA03007350	1	3	12/10/2024 06:50:55	12/10/2024 06:54:06	Interna-Não programada-Meio ambiente-Vento	15000	62	16864	3,29	Religadora Automática	CG534105
1727	383	10	2024	13055	TRM02	TRM	BA03007350	1	3	12/10/2024 06:50:55	12/10/2024 06:52:38	Interna-Não programada-Meio ambiente-Vento	15000	3117	16864	89,18		
1728	383	10	2024	13080	SAP05	SAP	0023941691	1	3	12/10/2024 06:52:17	12/10/2024 10:00:00	Interna-Não programada-Meio ambiente-Descarga Atmosferica	15000	16	55034	50,06	Base Fusível	PD50308
1729	383	10	2024	13055	MBU01	MBU	BA03007358	1	3	12/10/2024 06:52:35	12/10/2024 06:55:40	Interna-Não programada-Meio ambiente-Vento	15000	221	16864	11,36	Religadora Automática	MC26559
1730	383	10	2024	13055	MBU01	MBU	BA03007358	1	3	12/10/2024 06:52:35	12/10/2024 06:57:15	Interna-Não programada-Meio ambiente-Vento	15000	1005	16864	78,17	Religadora Automática	MC26559
1731	383	10	2024	13055	MBU01	MBU	BA03007358	1	3	12/10/2024 06:52:35	12/10/2024 06:58:54	Interna-Não programada-Meio ambiente-Vento	15000	797	16864	83,91	Religadora Automática	MC476743
1732	383	10	2024	13055	MBU01	MBU	BA03007358	1	3	12/10/2024 06:52:35	12/10/2024 07:00:03	Interna-Não programada-Meio ambiente-Vento	15000	384	16864	47,79	Religadora Automática	MC26559
1733	383	10	2024	13055	MBU01	MBU	BA03007358	1	3	12/10/2024 06:58:55	12/10/2024 13:23:02	Interna-Não programada-Meio ambiente-Vento	15000	33	16864	211,26	Chave Unipolar	26559
1734	383	10	2024	13055	MBU01	MBU	BA03007358	1	3	12/10/2024 06:58:55	12/10/2024 14:55:00	Interna-Não programada-Meio ambiente-Vento	15000	103	16864	817,28	Religadora Automática	MC26559
1735	383	10	2024	13055	MBU01	MBU	BA03007358	1	3	12/10/2024 06:58:55	12/10/2024 15:36:00	Interna-Não programada-Meio ambiente-Vento	15000	85	16864	732,53	Chave Unipolar	MC478267
1736	383	10	2024	13066	PAR04	PAR	0023941725	1	3	12/10/2024 07:00:42	12/10/2024 09:59:00	Interna-Não programada-Meio ambiente-Arvore ou Vegetacao	15000	17	66784	50,52	Base Fusível	MG141032
1737	383	10	2024	13076	RDO02	RDO	0023941729	1	3	12/10/2024 07:02:11	12/10/2024 09:58:00	Interna-Não programada-Meio ambiente-Vento	15000	34	57478	99,63	Base Fusível	MC473197
1738	383	10	2024	13021	AVI02	AVI	0023941733	1	3	12/10/2024 07:03:20	12/10/2024 08:30:00	Interna-Não programada-Meio ambiente-Vento	220	1	36350	1,44	Estação Transformadora	G130230
1739	383	10	2024	13032	CMB03	CMB	0023941737	1	3	12/10/2024 07:04:05	12/10/2024 14:16:00	Interna-Não programada-Meio ambiente-Arvore ou Vegetacao	15000	130	11503	935,82	Base Fusível	MC21595
1740	383	10	2024	13061	NAT01	NAT	0023941743	1	3	12/10/2024 07:05:20	12/10/2024 18:49:34	Interna-Não programada-Meio ambiente-Arvore ou Vegetacao	15000	35	22289	410,80	Base Fusível	IT45105
1741	383	10	2024	13027	BUZ06	BUZ	0023941791	1	3	12/10/2024 07:11:53	12/10/2024 12:06:00	Interna-Não programada-Meio ambiente-Vento	15000	164	31529	803,92	Base Fusível	CF45337
1742	383	10	2024	13055	MBU02	MBU	BA03007356	1	3	12/10/2024 07:13:53	12/10/2024 07:47:12	Interna-Não programada-Meio ambiente-Vento	15000	2007	16864	1114,44	Religadora Automática	MC472493
1743	383	10	2024	13056	ALP01	ALP	BA03007356	1	3	12/10/2024 07:13:53	12/10/2024 07:45:08	Interna-Não programada-Meio ambiente-Vento	15000	99	53917	51,56	Religadora Automática	MC26554
1744	383	10	2024	13056	ALP01	ALP	BA03007356	1	3	12/10/2024 07:13:53	12/10/2024 10:41:31	Interna-Não programada-Meio ambiente-Vento	15000	5	53917	17,30	Religadora Automática	MC26554
1745	383	10	2024	13056	ALP01	ALP	BA03007356	1	3	12/10/2024 07:13:53	12/10/2024 17:05:38	Interna-Não programada-Meio ambiente-Vento	15000	2	53917	19,72	Religadora Automática	MC474500
1746	383	10	2024	13056	ALP01	ALP	BA03007356	1	3	12/10/2024 07:13:53	12/10/2024 17:05:38	Interna-Não programada-Meio ambiente-Vento	15000	12	53917	118,35	Religadora Automática	MC474500
1747	383	10	2024	13056	SEV01	SEV	BA03007356	1	3	12/10/2024 07:13:53	12/10/2024 10:41:31	Interna-Não programada-Meio ambiente-Vento	15000	6	53917	20,76	Religadora Automática	MC26554
1748	383	10	2024	13087	SIA03	SIA	0023954491	1	3	12/10/2024 07:14:21	13/10/2024 12:39:00	Interna-Não programada-Meio ambiente-Vento	15000	20	16747	588,22	Base Fusível	MC20572
1749	383	10	2024	13032	CMB03	CMB	BA03006810	1	3	12/10/2024 07:17:29	12/10/2024 10:30:00	Interna-Não programada-Meio ambiente-Arvore ou Vegetacao	15000	327	11503	1049,22	Religadora Automática	MC478161
1750	383	10	2024	13056	CAR02	CAR	BA03006810	1	3	12/10/2024 07:17:29	12/10/2024 10:30:00	Interna-Não programada-Meio ambiente-Arvore ou Vegetacao	15000	87	53917	279,15	Religadora Automática	MC478161
1751	383	10	2024	13080	MIR02	MIR	0023941819	1	3	12/10/2024 07:18:35	12/10/2024 12:09:39	Interna-Não programada-Meio ambiente-Vento	15000	9	55034	43,66	Base Fusível	PD53831
1752	383	10	2024	13080	MIR02	MIR	0023941819	1	3	12/10/2024 07:18:35	12/10/2024 15:51:00	Interna-Não programada-Meio ambiente-Vento	15000	1	55034	8,54	Base Fusível	PD53831
1753	383	10	2024	13094	VAS02	VAS	0023946801	1	3	12/10/2024 07:19:20	12/10/2024 15:50:00	Interna-Não programada-Meio ambiente-Vento	15000	2	28989	17,02	Base Fusível	CP353484
1754	383	10	2024	13034	DIC10	DIC	0023941829	1	3	12/10/2024 07:19:35	12/10/2024 18:50:00	Interna-Não programada-Meio ambiente-Arvore ou Vegetacao	220	11	89056	126,58	Estação Transformadora	CP13072
1755	383	10	2024	13087	SIA03	SIA	0023941841	1	3	12/10/2024 07:21:07	12/10/2024 20:57:00	Interna-Não programada-Meio ambiente-Vento	15000	5	16747	67,99	Base Fusível	MC21416
1756	383	10	2024	13087	SIA03	SIA	0023941841	1	3	12/10/2024 07:21:07	13/10/2024 09:18:00	Interna-Não programada-Meio ambiente-Vento	15000	1	16747	25,95	Base Fusível	MC21204
1757	383	10	2024	16394	BAR03	BAR	0023941847	1	3	12/10/2024 07:22:00	12/10/2024 10:41:00	Interna-Não programada-Meio ambiente-Vento	15000	1	62286	3,32	Base Fusível	00111
1758	383	10	2024	13055	TAP03	TAP	0023941845	1	3	12/10/2024 07:22:25	12/10/2024 17:03:00	Interna-Não programada-Meio ambiente-Descarga Atmosferica	15000	35	16864	338,67	Base Fusível	CG534093
1759	383	10	2024	13055	TRM01	TRM	BA03007280	1	3	12/10/2024 07:23:58	12/10/2024 09:45:27	Interna-Não programada-Meio ambiente-Arvore ou Vegetacao	15000	20	16864	47,16	Religadora Automática	CG21235
1760	383	10	2024	13055	TRM01	TRM	BA03007280	1	3	12/10/2024 07:23:58	12/10/2024 20:41:01	Interna-Não programada-Meio ambiente-Arvore ou Vegetacao	15000	119	16864	1580,82	Chave Unipolar	CG540252
1761	383	10	2024	13055	TRM01	TRM	BA03007280	1	3	12/10/2024 07:23:58	12/10/2024 20:41:02	Interna-Não programada-Meio ambiente-Arvore ou Vegetacao	15000	7	16864	92,99	Religadora Automática	CG24133
1762	383	10	2024	13028	CAF01	CAF	0023941859	1	3	12/10/2024 07:24:04	12/10/2024 12:30:00	Interna-Não programada-Meio ambiente-Vento	220	1	53059	5,10	Estação Transformadora	F632905
1763	383	10	2024	17184	CAM01	CAM	0023941865	1	3	12/10/2024 07:25:37	12/10/2024 10:00:00	Interna-Não programada-Meio ambiente-Arvore ou Vegetacao	15000	7	23839	18,01	Base Fusível	PD56723
1764	383	10	2024	13052	ITR09	ITR	0023948863	1	3	12/10/2024 07:27:10	12/10/2024 16:51:00	Interna-Não programada-Meio ambiente-Arvore ou Vegetacao	15000	7	53637	65,78	Base Fusível	IT10775
1765	383	10	2024	13052	ITR09	ITR	0023948863	1	3	12/10/2024 07:27:10	12/10/2024 16:56:00	Interna-Não programada-Meio ambiente-Arvore ou Vegetacao	15000	14	53637	132,73	Base Fusível	IT436366
1766	383	10	2024	13052	ITR08	ITR	0023941877	1	3	12/10/2024 07:28:57	12/10/2024 10:00:00	Interna-Não programada-Meio ambiente-Arvore ou Vegetacao	15000	4	53637	10,07	Base Fusível	IT10433
1767	383	10	2024	13032	CMB03	CMB	BA03006810	1	3	12/10/2024 07:31:44	12/10/2024 08:21:30	Interna-Não programada-Meio ambiente-Arvore ou Vegetacao	15000	293	11503	243,03	Religadora Automática	MC28520
1768	383	10	2024	13032	CMB03	CMB	BA03006810	1	3	12/10/2024 07:31:44	12/10/2024 10:29:15	Interna-Não programada-Meio ambiente-Arvore ou Vegetacao	15000	11	11503	32,54	Religadora Automática	MC472442
1769	383	10	2024	13032	CMB03	CMB	BA03006810	1	3	12/10/2024 07:31:44	12/10/2024 11:54:00	Interna-Não programada-Meio ambiente-Arvore ou Vegetacao	15000	69	11503	301,61	Religadora Automática	MC474042
1770	383	10	2024	13032	CMB03	CMB	BA03006810	1	3	12/10/2024 07:31:44	12/10/2024 13:49:06	Interna-Não programada-Meio ambiente-Arvore ou Vegetacao	15000	2	11503	12,58	Chave Unipolar	MC474805
1771	383	10	2024	13069	POT06	POT	0023941895	1	3	12/10/2024 07:33:10	12/10/2024 19:03:18	Interna-Não programada-Meio ambiente-Vento	15000	57	25239	655,63	Base Fusível	CP371304
1772	383	10	2024	13087	SIA03	SIA	0023941899	1	3	12/10/2024 07:34:44	12/10/2024 17:50:00	Interna-Não programada-Meio ambiente-Arvore ou Vegetacao	15000	20	16747	205,09	Base Fusível	MC24723
1773	383	10	2024	13087	SIA03	SIA	0023941911	1	3	12/10/2024 07:36:20	13/10/2024 11:08:51	Interna-Não programada-Meio ambiente-Arvore ou Vegetacao	15000	3	16747	82,63	Base Fusível	MC475596
1774	383	10	2024	13066	PAR06	PAR	0023941945	1	3	12/10/2024 07:39:50	12/10/2024 11:58:00	Interna-Não programada-Meio ambiente-Vento	15000	71	66784	305,50	Base Fusível	MG141245
1775	383	10	2024	13092	URU01	URU	0023941959	1	3	12/10/2024 07:40:33	12/10/2024 11:35:00	Interna-Não programada-Meio ambiente-Vento	15000	4	9957	15,63	Base Fusível	CP17146
1776	383	10	2024	13094	CRM01	CRM	0023941953	1	3	12/10/2024 07:40:51	13/10/2024 03:45:00	Interna-Não programada-Meio ambiente-Vento	220	1	28989	20,07	Estação Transformadora	CP15358
1777	383	10	2024	13061	NAT03	NAT	0023941973	1	3	12/10/2024 07:43:02	12/10/2024 11:17:00	Interna-Não programada-Meio ambiente-Arvore ou Vegetacao	15000	1	22289	3,57	Base Fusível	IT45274
1778	383	10	2024	13067	PRM02	PRM	BA03007452	1	3	12/10/2024 07:50:34	12/10/2024 20:30:00	Interna-Não programada-Meio ambiente-Arvore ou Vegetacao	15000	128	15050	1620,12	Base Fusível	MG83239
1779	383	10	2024	13080	MIR04	MIR	0023942017	1	3	12/10/2024 07:52:55	12/10/2024 11:55:00	Interna-Não programada-Meio ambiente-Descarga Atmosferica	15000	3	55034	12,10	Base Fusível	PD53758
1780	383	10	2024	13031	CEL15	CEL	0023941633	1	3	12/10/2024 07:55:00	12/10/2024 08:19:00	Interna-Não programada-Meio ambiente-Arvore ou Vegetacao	15000	4	45035	1,60		
1781	383	10	2024	13055	MBU02	MBU	BA03007392	1	3	12/10/2024 07:57:20	12/10/2024 09:41:58	Interna-Não programada-Meio ambiente-Arvore ou Vegetacao	15000	165	16864	287,74	Religadora Automática	MC21790
1782	383	10	2024	13055	MBU02	MBU	BA03007392	1	3	12/10/2024 07:57:20	12/10/2024 10:11:31	Interna-Não programada-Meio ambiente-Arvore ou Vegetacao	15000	1886	16864	4217,83	Religadora Automática	MC477280
1783	383	10	2024	13056	ALP01	ALP	BA03007392	1	3	12/10/2024 07:57:20	12/10/2024 10:40:06	Interna-Não programada-Meio ambiente-Arvore ou Vegetacao	15000	99	53917	268,57	Religadora Automática	MC21790
1784	383	10	2024	17187	ROL02	ROL	BA03007392	1	3	12/10/2024 07:57:20	12/10/2024 10:29:35	Interna-Não programada-Meio ambiente-Arvore ou Vegetacao	15000	16	30862	40,60	Religadora Automática	MC474309
1785	383	10	2024	17187	ROL02	ROL	BA03007392	1	3	12/10/2024 07:57:20	12/10/2024 10:42:26	Interna-Não programada-Meio ambiente-Arvore ou Vegetacao	15000	1	30862	2,75	Religadora Automática	MC477531

Item	Agente	Mês_Competência	Ano_Competência	Código Conjunto	Alimentador	Subestação	Número Ordem Interrupção	Cód Tipo Interrupção	Cód Motivo Expurgo	Data Hora Início Interrupção	Data Hora Restabilização	Fato Gerador	Nível Tensão	Qtd Consumidoras Atingidas	Núm Consumidores Conjunto	CHI	Dispositivo	Elemento Resp.
1786	383	10	2024	17187	ROL02	ROL	BA03007392	1	3	12/10/2024 07:57:20	12/10/2024 10:42:26	Interna-Não programada-Meio ambiente-Arvore ou Vegetacao	15000	217	30862	597,11	Religadora Automática	MC477531
1787	383	10	2024	17187	ROL02	ROL	BA03007392	1	3	12/10/2024 07:57:20	12/10/2024 19:15:20	Interna-Não programada-Meio ambiente-Arvore ou Vegetacao	15000	9	30862	101,70	Religadora Automática	MC21790
1788	383	10	2024	13084	AÇU114	AÇU	0023942045	1	3	12/10/2024 07:59:20	13/10/2024 10:18:07	Interna-Não programada-Meio ambiente-Vento	220	1	19682	26,31		
1789	383	10	2024	17184	CAM01	CAM	0023942053	1	3	12/10/2024 07:59:44	12/10/2024 10:34:00	Interna-Não programada-Meio ambiente-Descarga Atmosferica	15000	3	23839	7,71	Base Fusível	PD51320
1790	383	10	2024	13067	PRM02	PRM	0023942057	1	3	12/10/2024 08:00:23	12/10/2024 16:40:00	Interna-Não programada-Meio ambiente-Arvore ou Vegetacao	15000	17	15050	147,22	Base Fusível	MG83235
1791	383	10	2024	13060	MUR04	MUR	0023942059	1	3	12/10/2024 08:00:37	12/10/2024 10:35:00	Interna-Não programada-Meio ambiente-Arvore ou Vegetacao	15000	16	34801	41,17	Chave Unipolar	AN81132
1792	383	10	2024	13055	TRM01	TRM	BA03007280	1	3	12/10/2024 08:00:54	12/10/2024 13:20:13	Interna-Não programada-Meio ambiente-Arvore ou Vegetacao	15000	62	16864	329,96	Religadora Automática	CG24133
1793	383	10	2024	13031	CEL16	CEL	0023942075	1	3	12/10/2024 08:03:46	13/10/2024 04:05:00	Interna-Não programada-Meio ambiente-Vento	220	2	45035	40,04	Estação Transformadora	MG85025
1794	383	10	2024	13052	ITR07	ITR	0023942079	1	3	12/10/2024 08:04:55	12/10/2024 13:12:56	Interna-Não programada-Meio ambiente-Vento	220	1	53637	5,13	Estação Transformadora	IT40203
1795	383	10	2024	13080	MIR04	MIR	0023942093	1	3	12/10/2024 08:06:53	12/10/2024 09:50:02	Interna-Não programada-Meio ambiente-Vento	220	1	55034	1,72	Estação Transformadora	DS25255
1796	383	10	2024	13071	POC01	POC	0023942099	1	3	12/10/2024 08:07:23	12/10/2024 11:54:27	Interna-Não programada-Meio ambiente-Vento	220	1	67663	3,78	Estação Transformadora	F637286
1797	383	10	2024	13032	CMB01	CMB	0023942111	1	3	12/10/2024 08:09:34	12/10/2024 09:58:00	Interna-Não programada-Meio ambiente-Vento	220	53	11503	95,78	Estação Transformadora	T20631
1798	383	10	2024	13027	BUZ06	BUZ	0023942113	1	3	12/10/2024 08:09:54	12/10/2024 13:50:15	Interna-Não programada-Meio ambiente-Vento	220	1	31529	5,67	Estação Transformadora	F632641
1799	383	10	2024	13016	ANG02	ANG	0023942121	1	3	12/10/2024 08:10:35	12/10/2024 13:55:00	Interna-Não programada-Meio ambiente-Vento	220	1	42038	5,74	Estação Transformadora	AN76790
1800	383	10	2024	13021	AVI04	AVI	0023942139	1	3	12/10/2024 08:13:10	12/10/2024 09:40:00	Interna-Não programada-Meio ambiente-Arvore ou Vegetacao	15000	45	36350	65,13	Base Fusível	MG83760
1801	383	10	2024	13076	RDO03	RDO	0023942157	1	3	12/10/2024 08:15:18	12/10/2024 11:27:00	Interna-Não programada-Meio ambiente-Descarga Atmosferica	15000	84	57478	268,38	Base Fusível	MC466669
1802	383	10	2024	13078	SCL04	SCL	0023942167	1	3	12/10/2024 08:16:18	12/10/2024 21:38:00	Interna-Não programada-Meio ambiente-Vento	220	4	10463	53,45	Estação Transformadora	C358408
1803	383	10	2024	13066	PAR01	PAR	0023942187	1	3	12/10/2024 08:21:29	13/10/2024 03:00:00	Interna-Não programada-Meio ambiente-Vento	220	57	66784	1062,59	Estação Transformadora	G101362
1804	383	10	2024	16393	BRL01	BRL	0023942191	1	3	12/10/2024 08:22:09	12/10/2024 19:55:00	Interna-Não programada-Meio ambiente-Descarga Atmosferica	15000	4	22202	46,19	Base Fusível	CG534196
1805	383	10	2024	13022	BAX10	BAX	0023942199	1	3	12/10/2024 08:23:31	13/10/2024 11:09:00	Interna-Não programada-Meio ambiente-Vento	220	3	54022	80,27	Estação Transformadora	AR42092
1806	383	10	2024	13080	MIR03	MIR	0023942243	1	3	12/10/2024 08:23:46	12/10/2024 10:50:00	Interna-Não programada-Meio ambiente-Descarga Atmosferica	15000	1	55034	2,44	Base Fusível	PD525864
1807	383	10	2024	13055	MBU02	MBU	BA03007334	1	3	12/10/2024 08:24:57	12/10/2024 08:47:01	Interna-Não programada-Meio ambiente-Arvore ou Vegetacao	15000	727	16864	267,37	Disjuntor Média	MBU02
1808	383	10	2024	13027	BUZ02	BUZ	0023942227	1	3	12/10/2024 08:26:23	12/10/2024 10:56:00	Interna-Não programada-Meio ambiente-Vento	15000	68	31529	169,57	Base Fusível	CF46915
1809	383	10	2024	13069	POT03	POT	0023942229	1	3	12/10/2024 08:26:42	12/10/2024 12:43:18	Interna-Não programada-Meio ambiente-Vento	220	4	25239	17,11	Estação Transformadora	CP32049
1810	383	10	2024	13087	SJA03	SJA	0023942235	1	3	12/10/2024 08:27:45	13/10/2024 12:25:00	Interna-Não programada-Meio ambiente-Arvore ou Vegetacao	15000	39	16747	1090,21	Base Fusível	MC24067
1811	383	10	2024	13048	ITL01	ITL	0023942249	1	3	12/10/2024 08:28:18	12/10/2024 14:40:00	Interna-Não programada-Meio ambiente-Vento	220	1	9894	6,20	Estação Transformadora	IT49096
1812	383	10	2024	13088	TAM02	TAM	0023942275	1	3	12/10/2024 08:31:51	13/10/2024 08:58:00	Interna-Não programada-Meio ambiente-Vento	220	3	46452	73,31	Estação Transformadora	M478446
1813	383	10	2024	13080	MIR03	MIR	0023943069	1	3	12/10/2024 08:35:52	12/10/2024 16:03:00	Interna-Não programada-Meio ambiente-Vento	15000	10	55034	74,52	Base Fusível	PD51552
1814	383	10	2024	17186	SER01	SER	0023942333	1	3	12/10/2024 08:37:27	13/10/2024 09:59:15	Interna-Não programada-Meio ambiente-Vento	220	3	40307	76,09	Estação Transformadora	CP31617
1815	383	10	2024	13078	SCL02	SCL	0023942349	1	3	12/10/2024 08:38:33	12/10/2024 23:53:00	Interna-Não programada-Meio ambiente-Vento	220	16	10463	243,85	Estação Transformadora	CP30150
1816	383	10	2024	17187	ROL02	ROL	0023942355	1	3	12/10/2024 08:39:32	12/10/2024 14:50:00	Interna-Não programada-Meio ambiente-Arvore ou Vegetacao	15000	102	30862	629,79	Base Fusível	MC26659
1817	383	10	2024	13060	MUR02	MUR	0023941231	1	3	12/10/2024 08:40:00	12/10/2024 09:40:00	Interna-Não programada-Meio ambiente-Vento	15000	68	34801	68,00	Base Fusível	AN78542
1818	383	10	2024	13048	ITL01	ITL	BA03007430	1	3	12/10/2024 08:43:32	12/10/2024 11:13:44	Interna-Não programada-Meio ambiente-Vento	15000	34	9894	85,11	Religadora Automática	IT49080
1819	383	10	2024	13048	ITL01	ITL	BA03007430	1	3	12/10/2024 08:43:32	12/10/2024 12:33:53	Interna-Não programada-Meio ambiente-Vento	15000	85	9894	326,33	Religadora Automática	IT14096
1820	383	10	2024	13048	ITL01	ITL	BA03007430	1	3	12/10/2024 08:43:32	12/10/2024 14:43:00	Interna-Não programada-Meio ambiente-Vento	15000	31	9894	185,72	Religadora Automática	IT49080
1821	383	10	2024	13022	BAX05	BAX	0023942393	1	3	12/10/2024 08:45:32	12/10/2024 13:32:00	Interna-Não programada-Meio ambiente-Arvore ou Vegetacao	15000	35	54022	167,11	Base Fusível	AR42916
1822	383	10	2024	13056	CAR02	CAR	0023942395	1	3	12/10/2024 08:45:36	12/10/2024 15:40:44	Interna-Não programada-Meio ambiente-Arvore ou Vegetacao	15000	28	53917	193,73	Base Fusível	MC24001
1823	383	10	2024	13078	SCL04	SCL	0023942411	1	3	12/10/2024 08:47:00	14/10/2024 11:27:52	Interna-Não programada-Meio ambiente-Vento	220	1	10463	50,68	Estação Transformadora	C353117
1824	383	10	2024	17187	ROL02	ROL	0023942415	1	3	12/10/2024 08:47:33	12/10/2024 13:05:00	Interna-Não programada-Meio ambiente-Arvore ou Vegetacao	15000	151	30862	647,92	Base Fusível	MC26660
1825	383	10	2024	17186	SER01	SER	0023942441	1	3	12/10/2024 08:50:00	14/10/2024 13:44:08	Interna-Não programada-Meio ambiente-Vento	220	1	40307	52,90	Estação Transformadora	CP16036
1826	383	10	2024	13060	MUR06	MUR	0023942447	1	3	12/10/2024 08:50:27	12/10/2024 16:50:33	Interna-Não programada-Meio ambiente-Vento	220	2	34801	16,00	Estação Transformadora	AN78678
1827	383	10	2024	13060	MUR03	MUR	0023942449	1	3	12/10/2024 08:50:35	12/10/2024 18:54:20	Interna-Não programada-Meio ambiente-Vento	220	3	34801	30,19	Estação Transformadora	AN79009
1828	383	10	2024	17186	OUT01	OUT	0023942501	1	3	12/10/2024 08:57:17	12/10/2024 21:58:00	Interna-Não programada-Meio ambiente-Arvore ou Vegetacao	15000	23	40307	299,27	Base Fusível	CP17402
1829	383	10	2024	17186	OUT01	OUT	0023942501	1	3	12/10/2024 08:57:17	12/10/2024 22:05:00	Interna-Não programada-Meio ambiente-Arvore ou Vegetacao	15000	4	40307	52,51	Base Fusível	CP17402
1830	383	10	2024	13088	TAM12	TAM	0023942535	1	3	12/10/2024 09:02:03	14/10/2024 09:12:05	Interna-Não programada-Meio ambiente-Vento	220	2	46452	96,33	Estação Transformadora	F631428
1831	383	10	2024	13066	PAR12	PAR	0023942539	1	3	12/10/2024 09:02:14	13/10/2024 09:02:53	Interna-Não programada-Meio ambiente-Vento	220	3	66784	72,03	Estação Transformadora	G101412
1832	383	10	2024	13034	DIC05	DIC	0023942549	1	3	12/10/2024 09:02:55	12/10/2024 11:33:00	Interna-Não programada-Meio ambiente-Vento	15000	127	89056	317,68	Base Fusível	CP356391
1833	383	10	2024	13038	GOI02	GOI	0023942549	1	3	12/10/2024 09:02:55	12/10/2024 11:33:00	Interna-Não programada-Meio ambiente-Vento	15000	24	23904	60,03	Base Fusível	CP356391
1834	383	10	2024	13067	PRM02	PRM	0023942559	1	3	12/10/2024 09:05:01	12/10/2024 10:08:00	Interna-Não programada-Meio ambiente-Vento	15000	64	15050	67,18	Base Fusível	MG83571
1835	383	10	2024	13022	BAX01	BAX	0023938429	1	3	12/10/2024 09:05:14	12/10/2024 11:48:54	Interna-Não programada-Meio ambiente-Arvore ou Vegetacao	15000	59	54022	160,94	Base Fusível	AR42081
1836	383	10	2024	13019	ARC01	ARC	0023942571	1	3	12/10/2024 09:06:05	12/10/2024 14:40:17	Interna-Não programada-Meio ambiente-Vento	220	2	14764	11,14	Estação Transformadora	CF44260
1837	383	10	2024	13069	POT02	POT	0023944727	1	3	12/10/2024 09:06:22	12/10/2024 14:31:00	Interna-Não programada-Meio ambiente-Vento	15000	28	25239	151,50	Base Fusível	CP17307
1838	383	10	2024	13022	BAX03	BAX	0023942585	1	3	12/10/2024 09:06:57	12/10/2024 16:28:00	Interna-Não programada-Meio ambiente-Vento	220	76	54022	558,66	Estação Transformadora	AR42488
1839	383	10	2024	13080	SAP04	SAP	0023942587	1	3	12/10/2024 09:07:39	12/10/2024 19:51:49	Interna-Não programada-Meio ambiente-Vento	220	1	55034	10,74	Estação Transformadora	PD90094
1840	383	10	2024	13088	TAM10	TAM	DT23942595	1	3	12/10/2024 09:09:00	12/10/2024 13:35:00	Interna-Não programada-Meio ambiente-Vento	220	42	46452	186,20		
1841	383	10	2024	16390	JAC01	JAC	0023934873	1	3	12/10/2024 09:10:00	12/10/2024 09:50:00	Interna-Não programada-Meio ambiente-Arvore ou Vegetacao	15000	52	2537	34,67		
1842	383	10	2024	13033	BOI02	BOI	0023942603	1	3	12/10/2024 09:10:12	12/10/2024 17:55:00	Interna-Não programada-Meio ambiente-Vento	15000	3	18156	26,24	Base Fusível	IT47805
1843	383	10	2024	17184	CAM01	CAM	0023942607	1	3	12/10/2024 09:11:00	12/10/2024 11:45:00	Interna-Não programada-Meio ambiente-Arvore ou Vegetacao	15000	2	23839	5,13	Base Fusível	PD59714
1844	383	10	2024	13021	AVI03	AVI	BA03007442	1	3	12/10/2024 09:11:20	12/10/2024 10:03:45	Interna-Não programada-Meio ambiente-Vento	15000	173	36350	151,13	Religadora Automática	MG161514
1845	383	10	2024	13021	AVI03	AVI	BA03007442	1	3	12/10/2024 09:11:20	12/10/2024 13:51:53	Interna-Não programada-Meio ambiente-Vento	15000	51	36350	238,47	Religadora Automática	MG161514
1846	383	10	2024	13055	MBU02	MBU	BA03007198	1	3	12/10/2024 09:11:39	12/10/2024 11:40:36	Interna-Não programada-Meio ambiente-Arvore ou Vegetacao	15000	93	16864	230,87	Chave Unipolar	29006
1847	383	10	2024	13055	MBU02	MBU	BA03007198	1	3	12/10/2024 09:11:39	12/10/2024 19:47:29	Interna-Não programada-Meio ambiente-Arvore ou Vegetacao	15000	136	16864	1441,22	Religadora Automática	MC29006
1848	383	10	2024	13080	ITC01	ITC	0023942637	1	3	12/10/2024 09:13:23	12/10/2024 13:53:00	Interna-Não programada-Meio ambiente-Vento	220	1	55034	4,66	Estação Transformadora	PD56171
1849	383	10	2024	13076	RDO02	RDO	0023942651	1	3	12/10/2024 09:14:45	12/10/2024 14:15:36	Interna-Não programada-Meio ambiente-Vento	220	1	57478	5,01	Estação Transformadora	T25041
1850	383	10	2024	17186	MOB02	MOB	0023942667	1	3	12/10/2024 09:17:37	12/10/2024 18:09:42	Interna-Não programada-Meio ambiente-Vento	220	1	40307	8,87	Estação Transformadora	CP14844
1851	383	10	2024	13035	EAR01	EAR	0023942677	1	3	12/10/2024 09:18:23	12/10/2024 11:24:00	Interna-Não programada-Meio ambiente-Arvore ou Vegetacao	15000	36	37809	75,37	Base Fusível	AR41322
1852	383	10	2024	13032	CMB01	CMB	BA03007476	1	3	12/10/2024 09:20:00	12/10/2024 10:20:00	Interna-Não programada-Meio ambiente-Descarga Atmosferica	15000	55	11503	55,00	Base Fusível	MC20981
1853	383	10	2024	17185	SPA02	SPA	BA03007456	1	3	12/10/2024 09:21:31	12/10/2024 17:03:00	Interna-Não programada-Meio ambiente-Vento	15000	59	37369	453,79	Base Fusível	CF46529
1854	383	10	2024	13040	GUA03	GUA	0023942707	1	3	12/10/2024 09:22:25	13/10/2024 09:06:00	Interna-Não programada-Meio ambiente-Vento	220	1	26857	23,73	Estação Transformadora	CP30978
1855	383	10	2024	13098	VPA01	VPA	0023942745	1	3	12/10/2024 09:25:39	12/10/2024 13:40:00	Interna-Não programada-Meio ambiente-Descarga Atmosferica	15000	21	27229	89,02	Base Fusível	CG54080
1856	383	10	2024	13055	TAP02	TAP	0023942747	1	3	12/10/2024 09:26:05	12/10/2024 15:05:00	Interna-Não programada-Meio ambiente-Descarga Atmosferica	15000	7	16864	39,54	Base Fusível	CG534050
1857	383	10	2024	17185	SPA03	SPA	0023942759	1	3	12/10/2024 09:27:00	12/10/2024 13:45:00	Interna-Não programada-Meio ambiente-Arvore ou Vegetacao	220	3	37369	12,90	Estação Transformadora	CF46290
1858	383	10	2024	13080	SAP04	SAP	0023942757	1	3	12/10/2024 09:27:45	12/10/2024 18:58:00	Interna-Não programada-Meio ambiente-Vento	15000	1	55034	9,50	Base Fusível	PD52885
1859	383	10	2024	13034	DIC07	DIC	0023942779	1	3	12/10/2024 09:30:20	13/10/2024 14:20:00	Interna-Não programada-Meio ambiente-Vento	220	1	89056	28,83	Estação Transformadora	CP31387
1860	383	10	2024	13035	EAR04	EAR	0023942785	1	3	12/10/2024 09:30:56	12/10/2024 11:06:00	Interna-Não programada-Meio ambiente-Vento	220	1	37809	1,58	Estação Transformadora	AR40096
1861	383	10	2024	13092	URU02	URU	0023942787	1	3	12/10/2024 09:31:01	12/10/2024 19:17:23	Interna-Não programada-Meio ambiente-Vento	220	2	9957	19,55	Estação Transformadora	C354505
1862	383	10	2024	16393	BJD01	BJD	0023942791	1	3	12/10/2024 09:31:09	12/10/2024 17:40:00	Interna-Não programada-Meio ambiente-Vento	220	1	22202	8,15	Estação Transformadora	CG99324
1863	383	10	2024	13087	SJA03	SJA	0023942813	1	3	12/10/2024 09:32:17	12/10/2024 12:02:00	Interna-Não programada-Meio ambiente-Vento	15000	9	16747	22,46	Base Fusível	MC79002
1864	383	10	2024	13056	MAC01	MAC	0023942809	1	3	12/10/2024 09:33:16	12/10/2024 22:16:48	Interna-Não programada-Meio ambiente-Vento	220	1	53917	12,73	Estação Transformadora	MC22406
1865	383	10	2024	13032	CMB02	CMB	0023942815	1	3	12/10/2024 09:34:00	12/10/2024 14:10:00	Interna-Não programada-Meio ambiente-Vento	220	1	11503	4,60	Estação Transformadora	M467937
1866	383	10	2024	17186	MOB03	MOB	0023942819	1	3	12/10/2024 09:34:12	12/10/2024 14:50:00	Interna-Não programada-Meio ambiente-Vento	220	4	40307	21,05	Estação Transformadora	CP30882
1867	383	10	2024	13052	ITR08	ITR	0023941877	1	3	12/10/2024 09:35:00	12/10/2024 10:00:00	Interna-Não programada-Meio ambiente-Arvore ou Vegetacao	15000	1	53637	0,42		
1868	383	10	2024	13068	PIN07	PIN	0023942853	1	3	12/10/2024 09:39:02	12/10/2024 11:25:33	Interna-Não programada-Meio ambiente-Vento	220	2	44205	3,55	Estação Transformadora	NI34737
1869	383	10	2024	16393	BJD04	BJD	0023942869	1	3	12/10/2024 09:39:58	13/10/2024 02:48:00	Interna-Não programada-Meio ambiente-Arvore ou Vegetacao	15000	62	22202	1062,30	Base Fusível	CG54226
1870	383	10	2024	13080	SAP05	SAP	0023942879	1	3	12/10/2024 09:40:39	12/10/2024 14:53:00	Interna-Não programada-Meio ambiente-Descarga Atmosferica	15000	58	55034	301,94	Base Fusível	PD520885
1871	383	10	2024	17184	SAF01	SAF	0023942895	1	3	12/10/2024 09:42:13	13/10/2024 11:51:55	Interna-Não programada-Meio ambiente-Vento	220	1	23839	26,16	Estação Transformadora	PD57249
1872	383	10	2024	13052	ITR03	ITR	0023942903	1	3	12/10/2024 09:42:59	12/10/2024 15:00:00	Interna-Não programada-Meio ambiente-Vento	220	1	53637	5,28	Estação Transformadora	IT40214
1873	383	10	2024	13017	ARA06	ARA	0023937577	1	3	12/10/2024 09:43:54	12/10/2024 12:40:00	Interna-Não programada-Meio ambiente-Vento	15000	1	28184	2,93		
1874	383	10	2024	13060	MUR03	MUR	0023947051	1	3	12/10/2024 09:45:21	12/10/2024 14:51:00	Interna-Não programada-Meio ambiente-Vento	220	7	34801	35,66	Estação Transformadora	AN80383
1875	383	10	2024	13016	ANG09	ANG	0023942943	1	3	12/10/2024 09:47:02	12/10/2024 22:58:12	Interna-Não programada-Meio ambiente-Vento	220	37	42038	487,89	Estação Transformadora	AS54429
1876	383	10	2024	13027	BUZ01	BUZ	0023942957	1	3	12/10/2024 09:48:25	13/10/2024 19:48:00	Interna-Não programada-Meio ambiente-Vento	220	12	31529	407,92	Estação Transformadora	CF44082
1877	383	10	2024	13087	SJA03	SJA	DT23942989	1	3	12/10/2024 09:50:00	12/10/2024 16:38:00	Interna-Não programada-Meio ambiente-Vento	220	47	16747	319,60		
1878	383	10	2024	13068	PIN01	PIN	0023942979	1	3	12/10/2024 09:50:18	12/10/2024 12:39:50	Interna-Não programada-Meio ambiente-Vento	220	1	44205	2,83	Estação Transformadora	NI34490
1879	383	10	2024	13092	URU01	URU	0023943005	1	3	12/10/2024 09:51:55	12/10/2024 22:28:00	Interna-Não programada-Meio ambiente-Arvore ou Vegetacao	15000	75	9957	945,10	Base Fusível	CP354552
1880	383	10	2024	13017	ARA06	ARA	0023943031	1	3	12/10/2024 09:55:12	13/10/2024 20:48:00	Interna-Não programada-Meio ambiente-Vento	220	1	28184	34,88	Estação Transformadora	AR60190
1881	383	10	2024	13052	ITR03	ITR	0023943039	1	3	12/10/2024 09:56:05	12/10/2024 16:24:00	Interna-Não programada-Meio ambiente-Descarga Atmosferica	15000	5	53637	32,33	Base Fusível	IT437313
1882	383	10	2024	13045	ING05	ING	BA03007482	1	3	12/10/2024 09:56:13	12/10/2024 14:12:43	Interna-Não programada-Meio ambiente-Vento	15000	2	37985	8,55		
1883	383	10	2024	13045	ING05	ING	BA03007482	1	3	12/10/2024 09:56:13	12/10/2024 19:24:00	Interna-Não programada-Meio ambiente-Vento	15000	333	37985	3151,20	Chave Unipolar	NI30122
1884	383	10	2024	13067	PRM02	PRM	0023943057	1	3	12/10/2024 09:57:55	12/10/2024 11:40:00	Interna-Não programada-Meio ambiente-Arvore ou Vegetacao	15000	14	15050	23,82	Base Fusível	MG83236
1885	383	10	2024	13032	CMB01	CMB	0023943083	1	3	12/10/2024 09:59:52	13/10/2024 21:05:00	Interna-Não programada-Meio ambiente-Vento	220	1	11503	35,09	Estação Transformadora	M471076
1886	383	10	2024	17187	VIV02	VIV	0023943089	1	3	12/10/2024 10:00:30	12/10/2024 15:15:00	Interna-Não programada-Meio ambiente-Arvore ou Vegetacao	220	1	30862	5,24	Estação Transformadora	T20274
1887	383	10	2024	13033	CRZ02	CRZ	0023943101	1	3	12/10/2024 10:01:04	12/10/2024 16:33:00	Interna-Não programada-Meio ambiente-Vento	15000	4	18156	26,13	Jumper	I444291
1888	383	10	2024	13031	CEL08	CEL	0023943109	1	3	12/10/2024 10:02:53	12/10/2024 12:30:00	Interna-Não programada-Meio ambiente-Arvore ou Vegetacao	15000	50	45035	122,60	Base Fusível	MG88794
1889	383	10	2024	13094	VIN02	VIN	0023943113	1	3	12/10/2024 10:04:04	12/10/2024 13:42:00	Interna-Não programada-Meio ambiente-Arvore ou Vegetacao	15000	4	28989	14,53	Base Fusível	CP18038
1890	383	10	2024	13046	INO07	INO	0023943115	1	3	12/10/2024 10:04:08	12/10/2024 12:15:00	Interna-Não programada-Meio ambiente-Vento	220	1	52301	2,18	Estação Transformadora	N700674

Item	Agente	Mês_Competência	Ano_Competência	Código Conjunto	Alimentador	Subestação	Número Ordem Interrupção	Cód Tipo Interrupção	Cód Motivo Expurgo	Data Hora Início Interrupção	Data Hora Restabilização	Fato Gerador	Nível Tensão	Qtd Consumidoras Atingidas	Núm Consumidores Conjunto	CHI	Dispositivo	Elemento Resp.
1891	383	10	2024	13060	MUR04	MUR	0023942059	1	3	12/10/2024 10:05:00	12/10/2024 10:35:00	Interna-Não programada-Meio ambiente-Arvore ou Vegetacao	15000	3	34801	1,50		
1892	383	10	2024	17186	MOB03	MOB	0023943145	1	3	12/10/2024 10:07:44	13/10/2024 15:45:00	Interna-Não programada-Meio ambiente-Vento	220	1	40307	29,62	Estação Transformadora	C351941
1893	383	10	2024	13052	ITR07	ITR	0023943157	1	3	12/10/2024 10:09:21	12/10/2024 17:43:15	Interna-Não programada-Meio ambiente-Vento	220	1	53637	7,57	Estação Transformadora	IT41061
1894	383	10	2024	13078	SCL01	SCL	0023943161	1	3	12/10/2024 10:09:31	13/10/2024 12:45:15	Interna-Não programada-Meio ambiente-Vento	220	2	10463	53,19	Estação Transformadora	CP31802
1895	383	10	2024	17187	CAS03	CAS	0023943163	1	3	12/10/2024 10:10:06	13/10/2024 19:44:00	Interna-Não programada-Meio ambiente-Arvore ou Vegetacao	15000	5	30862	167,83	Base Fusível	MC476126
1896	383	10	2024	13055	MBU01	MBU	0023943181	1	3	12/10/2024 10:12:05	12/10/2024 17:43:00	Interna-Não programada-Meio ambiente-Arvore ou Vegetacao	15000	340	16864	2555,19	Base Fusível	MC466875
1897	383	10	2024	13028	CAF01	CAF	0023943183	1	3	12/10/2024 10:12:24	12/10/2024 19:46:00	Interna-Não programada-Meio ambiente-Vento	220	19	53059	181,64	Estação Transformadora	F633277
1898	383	10	2024	13060	MUR03	MUR	0023943189	1	3	12/10/2024 10:13:06	12/10/2024 19:20:00	Interna-Não programada-Meio ambiente-Vento	220	9	34801	82,03	Estação Transformadora	AN78423
1899	383	10	2024	16393	BJD03	BJD	0023943211	1	3	12/10/2024 10:15:22	12/10/2024 22:18:00	Interna-Não programada-Meio ambiente-Descarga Atmosferica	15000	6	22202	72,26	Base Fusível	CG534122
1900	383	10	2024	13040	GUA01	GUA	0023943213	1	3	12/10/2024 10:15:30	13/10/2024 01:15:15	Interna-Não programada-Meio ambiente-Vento	220	1	26857	15,00	Estação Transformadora	CP31250
1901	383	10	2024	13092	URU02	URU	0023943215	1	3	12/10/2024 10:15:41	13/10/2024 13:45:00	Interna-Não programada-Meio ambiente-Arvore ou Vegetacao	15000	79	9957	2171,60	Base Fusível	CP17057
1902	383	10	2024	13066	PAR09	PAR	0023943221	1	3	12/10/2024 10:16:40	12/10/2024 12:33:00	Interna-Não programada-Meio ambiente-Vento	15000	16	66784	36,36	Base Fusível	MG89961
1903	383	10	2024	13094	VIN03	VIN	0023943233	1	3	12/10/2024 10:17:09	12/10/2024 11:07:00	Interna-Não programada-Meio ambiente-Arvore ou Vegetacao	15000	6	28989	4,98	Base Fusível	CP359888
1904	383	10	2024	13069	BCL01	BCL	0023943235	1	3	12/10/2024 10:17:21	12/10/2024 14:23:16	Interna-Não programada-Meio ambiente-Vento	220	1	25239	4,10	Estação Transformadora	C353570
1905	383	10	2024	13068	PIN04	PIN	0023943239	1	3	12/10/2024 10:17:27	12/10/2024 12:13:16	Interna-Não programada-Meio ambiente-Vento	220	1	44205	1,93	Estação Transformadora	NI35506
1906	383	10	2024	13040	GUA01	GUA	0023943245	1	3	12/10/2024 10:18:17	13/10/2024 02:18:00	Interna-Não programada-Meio ambiente-Vento	220	3	26857	47,99	Estação Transformadora	C368358
1907	383	10	2024	13035	EAR03	EAR	0023943251	1	3	12/10/2024 10:19:03	13/10/2024 17:21:00	Interna-Não programada-Meio ambiente-Vento	220	1	37809	31,03	Estação Transformadora	AR61114
1908	383	10	2024	13055	TRM01	TRM	BA03007280	1	3	12/10/2024 10:23:52	12/10/2024 16:30:17	Interna-Não programada-Meio ambiente-Arvore ou Vegetacao	15000	20	16864	122,14	Religadora Automática	CG540153
1909	383	10	2024	13045	ING05	ING	BA03007482	1	3	12/10/2024 10:24:23	12/10/2024 14:12:43	Interna-Não programada-Meio ambiente-Vento	15000	318	37985	1210,17	Disjuntor Média	ING05
1910	383	10	2024	13045	ING05	ING	BA03007482	1	3	12/10/2024 10:24:23	12/10/2024 19:24:00	Interna-Não programada-Meio ambiente-Vento	15000	1	37985	8,99		
1911	383	10	2024	13045	ING05	ING	BA03007482	1	3	12/10/2024 10:24:23	12/10/2024 23:02:48	Interna-Não programada-Meio ambiente-Vento	15000	88	37985	1112,34	Chave Unipolar	NI30122
1912	383	10	2024	13022	BAX07	BAX	0023943313	1	3	12/10/2024 10:24:50	13/10/2024 10:42:00	Interna-Não programada-Meio ambiente-Vento	220	87	54022	2112,89	Estação Transformadora	AR47122
1913	383	10	2024	13055	TRM01	TRM	BA03007606	1	3	12/10/2024 10:25:49	12/10/2024 13:10:37	Interna-Não programada-Meio ambiente-Vento	15000	76	16864	208,75	Religadora Automática	CG21235
1914	383	10	2024	13028	CAF01	CAF	0023943323	1	3	12/10/2024 10:25:58	13/10/2024 06:11:12	Interna-Não programada-Meio ambiente-Vento	220	2	53059	39,51	Estação Transformadora	F633298
1915	383	10	2024	13071	POC06	POC	0023943349	1	3	12/10/2024 10:29:04	12/10/2024 12:06:00	Interna-Não programada-Meio ambiente-Vento	220	1	67663	1,62	Estação Transformadora	CF49271
1916	383	10	2024	13057	PTI01	PTI	0023943669	1	3	12/10/2024 10:29:13	12/10/2024 14:25:00	Interna-Não programada-Meio ambiente-Arvore ou Vegetacao	15000	32	38156	125,75	Base Fusível	AN580074
1917	383	10	2024	13088	TAM03	TAM	0023943365	1	3	12/10/2024 10:31:43	13/10/2024 15:20:06	Interna-Não programada-Meio ambiente-Vento	220	6	46452	172,84	Estação Transformadora	CF49777
1918	383	10	2024	13080	ITC01	ITC	0023943369	1	3	12/10/2024 10:31:48	12/10/2024 11:57:06	Interna-Não programada-Meio ambiente-Vento	220	1	55034	1,42	Estação Transformadora	DS40073
1919	383	10	2024	13058	MAR09	MAR	0023943371	1	3	12/10/2024 10:31:52	12/10/2024 12:05:00	Interna-Não programada-Meio ambiente-Vento	220	1	58394	1,55	Estação Transformadora	NI39335
1920	383	10	2024	13088	TAM06	TAM	BA03007536	1	3	12/10/2024 10:32:07	12/10/2024 10:50:56	Interna-Não programada-Meio ambiente-Vento	15000	354	46452	111,02	Religadora Automática	CF637874
1921	383	10	2024	13088	TAM06	TAM	BA03007536	1	3	12/10/2024 10:32:07	12/10/2024 11:06:07	Interna-Não programada-Meio ambiente-Vento	15000	321	46452	181,90	Religadora Automática	CF637874
1922	383	10	2024	13088	TAM06	TAM	BA03007536	1	3	12/10/2024 10:32:07	12/10/2024 14:13:41	Interna-Não programada-Meio ambiente-Vento	15000	273	46452	1008,13	Religadora Automática	CF637484
1923	383	10	2024	13080	ITC03	ITC	0023943397	1	3	12/10/2024 10:35:00	12/10/2024 11:28:00	Interna-Não programada-Meio ambiente-Arvore ou Vegetacao	15000	17	55034	15,02	Base Fusível	PD514820
1924	383	10	2024	13098	VPA01	VPA	0023943409	1	3	12/10/2024 10:36:49	12/10/2024 15:20:00	Interna-Não programada-Meio ambiente-Descarga Atmosferica	220	1	27229	4,72	Estação Transformadora	L536660
1925	383	10	2024	13032	CMB03	CMB	BA03006810	1	3	12/10/2024 10:37:34	12/10/2024 13:28:20	Interna-Não programada-Meio ambiente-Arvore ou Vegetacao	15000	65	11503	185,00	Chave Unipolar	MC477028
1926	383	10	2024	13032	CMB03	CMB	BA03006810	1	3	12/10/2024 10:37:34	12/10/2024 18:40:15	Interna-Não programada-Meio ambiente-Arvore ou Vegetacao	15000	113	11503	909,05	Base Fusível	MC21087
1927	383	10	2024	13056	CAR02	CAR	BA03006810	1	3	12/10/2024 10:37:34	12/10/2024 13:28:20	Interna-Não programada-Meio ambiente-Arvore ou Vegetacao	15000	87	53917	247,61	Chave Unipolar	MC477028
1928	383	10	2024	13027	BUZ08	BUZ	0023943421	1	3	12/10/2024 10:37:44	14/10/2024 16:32:00	Interna-Não programada-Meio ambiente-Vento	220	1	31529	53,90	Estação Transformadora	CF45649
1929	383	10	2024	13028	CAF01	CAF	0023943433	1	3	12/10/2024 10:38:27	13/10/2024 04:12:55	Interna-Não programada-Meio ambiente-Vento	220	4	53059	70,30	Estação Transformadora	F633001
1930	383	10	2024	13019	ARC02	ARC	0023943453	1	3	12/10/2024 10:41:00	14/10/2024 11:27:00	Interna-Não programada-Meio ambiente-Vento	220	2	14764	97,53	Estação Transformadora	CF44281
1931	383	10	2024	13032	CMB02	CMB	0023943451	1	3	12/10/2024 10:41:08	13/10/2024 21:55:19	Interna-Não programada-Meio ambiente-Vento	220	1	11503	35,24	Estação Transformadora	MC29582
1932	383	10	2024	13035	EAR01	EAR	0023943457	1	3	12/10/2024 10:42:14	14/10/2024 02:59:36	Interna-Não programada-Meio ambiente-Vento	220	1	37809	40,29	Estação Transformadora	AR40150
1933	383	10	2024	13060	MUR05	MUR	0023943809	1	3	12/10/2024 10:45:43	12/10/2024 12:32:00	Interna-Não programada-Meio ambiente-Arvore ou Vegetacao	15000	251	34801	444,62	Base Fusível	AN80918
1934	383	10	2024	13060	MUR02	MUR	0023943501	1	3	12/10/2024 10:45:48	12/10/2024 13:27:00	Interna-Não programada-Meio ambiente-Vento	220	2	34801	5,37	Estação Transformadora	AN78699
1935	383	10	2024	17184	CAM01	CAM	0023942607	1	3	12/10/2024 10:47:00	12/10/2024 11:45:00	Interna-Não programada-Meio ambiente-Arvore ou Vegetacao	15000	27	23839	26,10		
1936	383	10	2024	13069	POT02	POT	0023943531	1	3	12/10/2024 10:50:36	13/10/2024 11:40:02	Interna-Não programada-Meio ambiente-Vento	220	1	25239	24,82	Estação Transformadora	CP31692
1937	383	10	2024	13027	BUZ02	BUZ	0023943533	1	3	12/10/2024 10:50:44	14/10/2024 11:31:22	Interna-Não programada-Meio ambiente-Vento	220	1	31529	48,68	Estação Transformadora	CF48441
1938	383	10	2024	13017	ARA06	ARA	0023943541	1	3	12/10/2024 10:52:29	13/10/2024 22:05:00	Interna-Não programada-Meio ambiente-Vento	220	1	28184	35,21	Estação Transformadora	AR60930
1939	383	10	2024	13094	SAR01	SAR	0023941365	1	3	12/10/2024 10:54:00	12/10/2024 11:08:00	Interna-Não programada-Meio ambiente-Arvore ou Vegetacao	15000	2	28989	0,47		
1940	383	10	2024	13057	PTM01	PTM	BA03007566	1	3	12/10/2024 10:54:05	14/10/2024 15:28:00	Interna-Não programada-Meio ambiente-Arvore ou Vegetacao	15000	3	38156	157,70	Chave Unipolar	AN581344
1941	383	10	2024	17184	CAM02	CAM	0023944019	1	3	12/10/2024 10:54:29	12/10/2024 12:12:25	Interna-Não programada-Meio ambiente-Descarga Atmosferica	15000	65	23839	84,43	Base Fusível	PD59773
1942	383	10	2024	13052	ITR10	ITR	0023943579	1	3	12/10/2024 10:58:03	12/10/2024 15:10:00	Interna-Não programada-Meio ambiente-Vento	220	2	53637	8,40	Estação Transformadora	IT40684
1943	383	10	2024	13052	ITR10	ITR	0023943587	1	3	12/10/2024 10:59:45	12/10/2024 16:10:00	Interna-Não programada-Meio ambiente-Vento	220	1	53637	5,17	Estação Transformadora	IT40402
1944	383	10	2024	17209	MPA13	MPA	BA03007598	1	3	12/10/2024 11:01:00	12/10/2024 11:06:25	Interna-Não programada-Meio ambiente-Arvore ou Vegetacao	15000	165	27166	14,90	Chave Unipolar	37774
1945	383	10	2024	17209	MPA13	MPA	BA03007598	1	3	12/10/2024 11:01:00	12/10/2024 11:16:23	Interna-Não programada-Meio ambiente-Arvore ou Vegetacao	15000	456	27166	116,91	Religadora Automática	SG38100
1946	383	10	2024	13058	MAR07	MAR	0023943605	1	3	12/10/2024 11:01:43	13/10/2024 08:57:00	Interna-Não programada-Meio ambiente-Vento	220	86	58394	1885,24	Estação Transformadora	NI39846
1947	383	10	2024	13046	INO01	INO	0023943617	1	3	12/10/2024 11:03:18	13/10/2024 05:08:00	Interna-Não programada-Meio ambiente-Vento	220	11	52301	198,86	Estação Transformadora	N700709
1948	383	10	2024	13042	ICA09	ICA	0023943653	1	3	12/10/2024 11:08:06	12/10/2024 23:20:00	Interna-Não programada-Meio ambiente-Vento	220	12	45270	146,38	Estação Transformadora	NI32456
1949	383	10	2024	13087	SJA03	SJA	0023943657	1	3	12/10/2024 11:08:52	13/10/2024 13:43:00	Interna-Não programada-Meio ambiente-Arvore ou Vegetacao	15000	16	16747	425,10	Base Fusível	MC24327
1950	383	10	2024	13017	ARA01	ARA	0023943659	1	3	12/10/2024 11:09:18	12/10/2024 22:02:17	Interna-Não programada-Meio ambiente-Vento	220	5	28184	54,42	Estação Transformadora	AR40406
1951	383	10	2024	13094	BUE02	BUE	0023943667	1	3	12/10/2024 11:09:45	13/10/2024 10:17:27	Interna-Não programada-Meio ambiente-Vento	220	1	28989	23,13	Estação Transformadora	C354279
1952	383	10	2024	13032	CMB01	CMB	0023943679	1	3	12/10/2024 11:10:10	12/10/2024 20:00:00	Interna-Não programada-Meio ambiente-Arvore ou Vegetacao	15000	5	11503	44,15	Base Fusível	MC20757
1953	383	10	2024	13032	CMB01	CMB	0023943679	1	3	12/10/2024 11:10:10	13/10/2024 08:48:00	Interna-Não programada-Meio ambiente-Arvore ou Vegetacao	15000	15	11503	324,46	Base Fusível	MC475221
1954	383	10	2024	17186	SER01	SER	0023943693	1	3	12/10/2024 11:11:06	13/10/2024 11:25:39	Interna-Não programada-Meio ambiente-Arvore ou Vegetacao	15000	20	40307	484,85	Base Fusível	CP18054
1955	383	10	2024	13088	TAM09	TAM	0023943713	1	3	12/10/2024 11:12:28	14/10/2024 13:20:20	Interna-Não programada-Meio ambiente-Vento	220	1	46452	50,13	Estação Transformadora	F632964
1956	383	10	2024	13048	ITL01	ITL	0023943717	1	3	12/10/2024 11:12:39	12/10/2024 19:25:57	Interna-Não programada-Meio ambiente-Vento	220	1	9894	8,22	Estação Transformadora	I439465
1957	383	10	2024	13084	SAB02	SAB	0023943725	1	3	12/10/2024 11:12:59	13/10/2024 12:38:00	Interna-Não programada-Meio ambiente-Vento	220	23	19682	584,59	Estação Transformadora	CP30396
1958	383	10	2024	13079	SCS03	SCS	0023943731	1	3	12/10/2024 11:13:12	12/10/2024 13:38:00	Interna-Não programada-Meio ambiente-Arvore ou Vegetacao	15000	120	34371	289,60	Base Fusível	MG89107
1959	383	10	2024	13084	AÇU114	AÇU	0023943757	1	3	12/10/2024 11:15:31	15/10/2024 14:08:00	Interna-Não programada-Meio ambiente-Vento	220	1	19682	74,87		
1960	383	10	2024	13041	GXD03	GXD	0023943821	1	3	12/10/2024 11:15:51	13/10/2024 03:33:00	Interna-Não programada-Meio ambiente-Descarga Atmosferica	15000	6	52989	97,72	Base Fusível	SG97018
1961	383	10	2024	13042	ICA09	ICA	0023943767	1	3	12/10/2024 11:16:24	13/10/2024 02:23:34	Interna-Não programada-Meio ambiente-Vento	220	6	45270	90,72	Estação Transformadora	N761838
1962	383	10	2024	13041	GXD12	GXD	0023943781	1	3	12/10/2024 11:17:39	12/10/2024 14:00:00	Interna-Não programada-Meio ambiente-Vento	220	2	52989	5,41	Estação Transformadora	S201180
1963	383	10	2024	13098	VPA04	VPA	0023943789	1	3	12/10/2024 11:18:08	12/10/2024 13:04:00	Interna-Não programada-Meio ambiente-Arvore ou Vegetacao	220	43	27229	75,87	Estação Transformadora	CG55243
1964	383	10	2024	13033	CRZ01	CRZ	0023943795	1	3	12/10/2024 11:18:15	12/10/2024 14:27:00	Interna-Não programada-Meio ambiente-Vento	220	1	18156	3,15	Estação Transformadora	T14445
1965	383	10	2024	17209	MPA13	MPA	BA03007598	1	3	12/10/2024 11:20:39	12/10/2024 11:51:07	Interna-Não programada-Meio ambiente-Arvore ou Vegetacao	15000	272	27166	138,12	Chave Unipolar	38864
1966	383	10	2024	17209	MPA13	MPA	BA03007598	1	3	12/10/2024 11:20:39	12/10/2024 16:30:04	Interna-Não programada-Meio ambiente-Arvore ou Vegetacao	15000	22	27166	113,45	Religadora Automática	SG38103
1967	383	10	2024	17209	MPA13	MPA	BA03007598	1	3	12/10/2024 11:22:43	12/10/2024 11:51:28	Interna-Não programada-Meio ambiente-Arvore ou Vegetacao	15000	162	27166	77,62	Religadora Automática	SG38104
1968	383	10	2024	13032	CMB03	CMB	0023955933	1	3	12/10/2024 11:24:44	13/10/2024 15:57:10	Interna-Não programada-Meio ambiente-Arvore ou Vegetacao	15000	16	11503	456,65	Base Fusível	MC24694
1969	383	10	2024	13052	ITR02	ITR	0023943891	1	3	12/10/2024 11:27:53	12/10/2024 21:25:57	Interna-Não programada-Meio ambiente-Vento	220	1	53637	9,97	Estação Transformadora	IT40850
1970	383	10	2024	13028	CAF01	CAF	0023943959	1	3	12/10/2024 11:34:08	15/10/2024 03:46:34	Interna-Não programada-Meio ambiente-Vento	220	1	53059	64,21	Estação Transformadora	CF44599
1971	383	10	2024	13076	RDO05	RDO	0023943977	1	3	12/10/2024 11:35:07	12/10/2024 16:37:31	Interna-Não programada-Meio ambiente-Vento	220	56	57478	282,24	Estação Transformadora	MC29180
1972	383	10	2024	13032	CMB01	CMB	0023943981	1	3	12/10/2024 11:35:43	13/10/2024 18:50:44	Interna-Não programada-Meio ambiente-Vento	220	1	11503	31,25	Estação Transformadora	MC29319
1973	383	10	2024	13015	ALC07	ALC	0023943991	1	3	12/10/2024 11:36:38	12/10/2024 21:14:00	Interna-Não programada-Meio ambiente-Vento	15000	43	59485	413,78	Base Fusível	SG185988
1974	383	10	2024	13069	POT02	POT	0023944001	1	3	12/10/2024 11:39:06	12/10/2024 15:31:00	Interna-Não programada-Meio ambiente-Vento	220	2	25239	7,73	Estação Transformadora	C364466
1975	383	10	2024	13016	ANG09	ANG	0023944023	1	3	12/10/2024 11:41:52	12/10/2024 13:42:00	Interna-Não programada-Meio ambiente-Arvore ou Vegetacao	15000	184	42038	368,41	Base Fusível	AN558336
1976	383	10	2024	13016	ANG07	ANG	0023944055	1	3	12/10/2024 11:42:16	12/10/2024 15:50:00	Interna-Não programada-Meio ambiente-Arvore ou Vegetacao	15000	7	42038	28,90	Base Fusível	AN559330
1977	383	10	2024	13078	SCL03	SCL	0023944057	1	3	12/10/2024 11:43:07	13/10/2024 14:02:00	Interna-Não programada-Meio ambiente-Vento	15000	1	10463	26,31	Jumper	U354297
1978	383	10	2024	13079	SCS05	SCS	0023944073	1	3	12/10/2024 11:45:27	13/10/2024 05:52:09	Interna-Não programada-Meio ambiente-Vento	220	22	34371	398,46	Estação Transformadora	G100916
1979	383	10	2024	13040	GUA03	GUA	0023944095	1	3	12/10/2024 11:47:00	13/10/2024 12:40:00	Interna-Não programada-Meio ambiente-Vento	220	2	26857	49,77	Estação Transformadora	CP14025
1980	383	10	2024	13068	PIN01	PIN	0023944113	1	3	12/10/2024 11:48:36	12/10/2024 13:21:00	Interna-Não programada-Meio ambiente-Arvore ou Vegetacao	15000	108	44205	166,32	Base Fusível	NI31263
1981	383	10	2024	13093	VDP06	VDP	0023944137	1	3	12/10/2024 11:50:56	12/10/2024 13:06:00	Interna-Não programada-Meio ambiente-Vento	15000	56	49049	70,06	Base Fusível	SG97358
1982	383	10	2024	13052	ITR05	ITR	0023944147	1	3	12/10/2024 11:51:22	12/10/2024 18:39:35	Interna-Não programada-Meio ambiente-Vento	220	2	53637	13,61	Estação Transformadora	I436414
1983	383	10	2024	13074	RBN01	RBN	0023944149	1	3	12/10/2024 11:51:22	13/10/2024 12:34:00	Interna-Não programada-Meio ambiente-Arvore ou Vegetacao	220	44	19069	1087,26	Estação Transformadora	SG40284
1984	383	10	2024	17188	ARS06	ARS	0023944157	1	3	12/10/2024 11:51:39	13/10/2024 02:40:00	Interna-Não programada-Meio ambiente-Arvore ou Vegetacao	15000	46	34125	681,07	Base Fusível	SG191433
1985	383	10	2024	13082	SLR07	SLR	BA03007910	1	3	12/10/2024 11:52:07	12/10/2024 12:50:31	Interna-Não programada-Meio ambiente-Vento	15000	419	28308	407,83	Chave Unipolar	UF06331
1986	383	10	2024	13038	GOI01	GOI	0023944171	1	3	12/10/2024 11:52:17	13/10/2024 04:18:12	Interna-Não programada-Meio ambiente-Vento	220	1	23904	16,43	Estação Transformadora	CP31392
1987	383	10	2024	13082	SLR07	SLR	BA03007910	1	3	12/10/2024 11:53:59	12/10/2024 12:50:31	Interna-Não programada-Meio ambiente-Vento	15000	90	28308	84,80		
1988	383	10	2024	13098	VPA04	VPA	0023944193	1	3	12/10/2024 11:54:21	12/10/2024 15:58:00	Interna-Não programada-Meio ambiente-Descarga Atmosferica	15000	15	27229	60,91	Base Fusível	CG98240
1989	383	10	2024	17184	CAM01	CAM	BA03007558	1	3	12/10/2024 11:55:00	12/10/2024 12:36:00	Interna-Não programada-Meio ambiente-Descarga Atmosferica	15000	4	23839	2,73	Base Fusível	PD530897
1990	383	10	2024	13028	CAF02	CAF	0023944201	1	3	12/10/2024 11:55:04	14/10/2024 08:13:30	Interna-Não programada-Meio ambiente-Vento	220	6	53059	265,84	Estação Transformadora	CF44320
1991	383	10	2024	16388	CAB02	CAB	0023944207	1	3	12/10/2024 11:55:30	12/10/2024 13:22:09	Interna-Não programada-Meio ambiente-Vento	220	1	16400	1,44	Estação Transformadora	M467192
1992	383	10	2024	13057	PTI04	PTI	0023944215	1	3	12/10/2024 11:56:43	12/10/2024 18:35:00	Interna-Não programada-Meio ambiente-Arvore ou Vegetacao	15000	45	38156	298,71	Base Fusível	AN78189
1993	383	10	2024	16393	BRL01	BRL	0023944223	1	3	12/10/2024 11:57:09	12/10/2024 17:50:00	Interna-Não programada-Meio ambiente-Arvore ou Vegetacao	220	1	22202	5,88	Estação Transformadora	CG99805
1994	383	10	2024	13046	INO03	INO	0023944233	1	3	12/10/2024 11:57:59	13/10/2024 03:51:00	Interna-Não programada-Meio ambiente-Vento	220	81	52301	1286,57	Estação Transformadora	NI39026
1995	383	10	2024	13045	ING11	ING	BA03007650	1	3	12/10/2024 11:58:46	12/10/2024 12:02:14	Interna-Não programada-Meio ambiente-Vento	15000	235	37985	13,58	Religadora Automática	NI30906

Item	Agente	Mês_Competência	Ano_Competência	Código Conjunto	Alimentador	Subestação	Número Ordem Interrupção	Cód Tipo Interrupção	Cód Motivo Expurgo	Data Hora Início Interrupção	Data Hora Restabilização	Fato Gerador	Nível Tensão	Qtd Consumidoras Atingidas	Núm Consumidores Conjunto	CHI	Dispositivo	Elemento Resp.
1996	383	10	2024	13045	ING12	ING	BA03007650	1	3	12/10/2024 11:58:46	12/10/2024 12:02:14	Interna-Não programada-Meio ambiente-Vento	15000	887	37985	51,25	Religadora Automática	NI30906
1997	383	10	2024	13045	ING12	ING	BA03007650	1	3	12/10/2024 11:58:46	12/10/2024 12:42:44	Interna-Não programada-Meio ambiente-Vento	15000	486	37985	356,13	Religadora Automática	NI821417
1998	383	10	2024	17185	SPA03	SPA	0023944261	1	3	12/10/2024 11:59:46	13/10/2024 14:14:39	Interna-Não programada-Meio ambiente-Vento	220	1	37369	26,25	Estação Transformadora	CF46697
1999	383	10	2024	13027	BUZ06	BUZ	0023939923	1	3	12/10/2024 12:00:00	12/10/2024 12:42:28	Interna-Não programada-Meio ambiente-Vento	220	30	31529	21,23		
2000	383	10	2024	13061	NAT03	NAT	0023944265	1	3	12/10/2024 12:00:16	12/10/2024 14:40:00	Interna-Não programada-Meio ambiente-Vento	220	1	22289	2,66	Estação Transformadora	I440394
2001	383	10	2024	13046	INO08	INO	0023944267	1	3	12/10/2024 12:00:18	13/10/2024 06:48:00	Interna-Não programada-Meio ambiente-Vento	220	11	52301	206,75	Estação Transformadora	N701745
2002	383	10	2024	13093	VDP11	VDP	0023944283	1	3	12/10/2024 12:01:43	12/10/2024 23:20:37	Interna-Não programada-Meio ambiente-Vento	15000	2	49049	22,63	Base Fusível	SG277277
2003	383	10	2024	13093	VDP11	VDP	0023944283	1	3	12/10/2024 12:01:43	12/10/2024 23:40:00	Interna-Não programada-Meio ambiente-Vento	15000	129	49049	1501,31	Base Fusível	SG277277
2004	383	10	2024	13035	EAR03	EAR	0023944285	1	3	12/10/2024 12:01:44	13/10/2024 18:58:44	Interna-Não programada-Meio ambiente-Vento	220	3	37809	92,85	Estação Transformadora	AR61070
2005	383	10	2024	13058	MAR04	MAR	0023944289	1	3	12/10/2024 12:02:04	13/10/2024 10:58:00	Interna-Não programada-Meio ambiente-Arvore ou Vegetacao	15000	7	58394	160,53	Chave Unipolar	NI802393
2006	383	10	2024	13078	SCL04	SCL	0023944323	1	3	12/10/2024 12:04:27	12/10/2024 12:37:00	Interna-Não programada-Meio ambiente-Vento	220	1	10463	0,54	Estação Transformadora	CP15563
2007	383	10	2024	13017	ARA06	ARA	0023944345	1	3	12/10/2024 12:06:59	13/10/2024 23:17:00	Interna-Não programada-Meio ambiente-Vento	220	1	28184	35,17	Estação Transformadora	AR60581
2008	383	10	2024	13015	ALC14	ALC	0023944369	1	3	12/10/2024 12:09:16	12/10/2024 15:53:00	Interna-Não programada-Meio ambiente-Vento	15000	44	59485	164,07	Base Fusível	SG90637
2009	383	10	2024	13087	SJA03	SJA	0023945295	1	3	12/10/2024 12:09:21	12/10/2024 19:18:15	Interna-Não programada-Meio ambiente-Vento	15000	34	16747	243,04	Religadora Automática	MC474555
2010	383	10	2024	13066	PAR04	PAR	0023944391	1	3	12/10/2024 12:10:43	13/10/2024 05:34:46	Interna-Não programada-Meio ambiente-Vento	220	1	66784	17,40	Estação Transformadora	G103023
2011	383	10	2024	13098	VPA03	VPA	BA03007698	1	3	12/10/2024 12:13:11	12/10/2024 12:20:38	Interna-Não programada-Meio ambiente-Arvore ou Vegetacao	15000	728	27229	90,39	Religadora Automática	CG54016
2012	383	10	2024	13098	VPA04	VPA	BA03007698	1	3	12/10/2024 12:13:11	12/10/2024 12:20:38	Interna-Não programada-Meio ambiente-Arvore ou Vegetacao	15000	1303	27229	161,79	Religadora Automática	CG54016
2013	383	10	2024	13098	VPA04	VPA	BA03007698	1	3	12/10/2024 12:13:11	12/10/2024 12:52:00	Interna-Não programada-Meio ambiente-Arvore ou Vegetacao	15000	2276	27229	1472,45	Religadora Automática	CG540533
2014	383	10	2024	13028	CAF06	CAF	0023944427	1	3	12/10/2024 12:14:07	13/10/2024 02:02:30	Interna-Não programada-Meio ambiente-Vento	220	17	53059	234,71	Estação Transformadora	CF48091
2015	383	10	2024	13087	CAS04	CAS	0023944435	1	3	12/10/2024 12:14:35	12/10/2024 18:58:00	Interna-Não programada-Meio ambiente-Vento	15000	24	16747	161,37	Base Fusível	MC467318
2016	383	10	2024	13021	AVI06	AVI	0023944437	1	3	12/10/2024 12:14:39	13/10/2024 02:10:00	Interna-Não programada-Meio ambiente-Vento	220	1	36350	13,92	Estação Transformadora	G130129
2017	383	10	2024	13094	VAS01	VAS	0023944445	1	3	12/10/2024 12:15:56	15/10/2024 13:06:27	Interna-Não programada-Meio ambiente-Vento	220	45	28989	3277,89	Estação Transformadora	CE50058
2018	383	10	2024	13015	ALC15	ALC	0023944447	1	3	12/10/2024 12:16:09	12/10/2024 20:35:00	Interna-Não programada-Meio ambiente-Arvore ou Vegetacao	15000	36	59485	299,31	Base Fusível	SG185153
2019	383	10	2024	13046	INO06	INO	0023944451	1	3	12/10/2024 12:16:58	12/10/2024 22:28:00	Interna-Não programada-Meio ambiente-Vento	15000	132	52301	1344,27	Base Fusível	NI800135
2020	383	10	2024	13037	GAB09	GAB	0023950475	1	3	12/10/2024 12:20:00	13/10/2024 12:20:00	Interna-Não programada-Meio ambiente-Vento	220	6	63679	144,00	Estação Transformadora	S221587
2021	383	10	2024	17184	CAM01	CAM	BA03007558	1	3	12/10/2024 12:21:00	12/10/2024 12:36:00	Interna-Não programada-Meio ambiente-Descarga Atmosferica	15000	1	23839	0,25		
2022	383	10	2024	13057	PTI01	PTI	BA03007712	1	3	12/10/2024 12:21:23	12/10/2024 12:25:55	Interna-Não programada-Meio ambiente-Vento	15000	394	38156	29,77	Disjuntor Média	PTI01
2023	383	10	2024	13057	PTI01	PTI	BA03007712	1	3	12/10/2024 12:21:23	12/10/2024 12:28:58	Interna-Não programada-Meio ambiente-Vento	15000	730	38156	92,26	Disjuntor Média	PTI01
2024	383	10	2024	13057	PTI01	PTI	BA03007712	1	3	12/10/2024 12:21:23	12/10/2024 12:29:19	Interna-Não programada-Meio ambiente-Vento	15000	495	38156	65,45	Religadora Automática	AN588928
2025	383	10	2024	13057	PTI01	PTI	BA03007712	1	3	12/10/2024 12:21:23	12/10/2024 12:30:13	Interna-Não programada-Meio ambiente-Vento	15000	3482	38156	512,63	Religadora Automática	AN78311
2026	383	10	2024	13057	PTI01	PTI	BA03007712	1	3	12/10/2024 12:21:23	12/10/2024 12:31:12	Interna-Não programada-Meio ambiente-Vento	15000	622	38156	101,77	Religadora Automática	AN580755
2027	383	10	2024	13057	PTI01	PTI	BA03007712	1	3	12/10/2024 12:21:23	12/10/2024 12:41:23	Interna-Não programada-Meio ambiente-Vento	15000	634	38156	211,33	Religadora Automática	AN588871
2028	383	10	2024	13057	PTM01	PTM	BA03007712	1	3	12/10/2024 12:21:23	12/10/2024 12:30:13	Interna-Não programada-Meio ambiente-Vento	15000	445	38156	65,51	Religadora Automática	AN78311
2029	383	10	2024	17185	CED04	CED	BA03007730	1	3	12/10/2024 12:22:09	12/10/2024 12:39:18	Interna-Não programada-Meio ambiente-Vento	15000	355	37369	101,47	Religadora Automática	AR41327
2030	383	10	2024	17185	CED04	CED	BA03007730	1	3	12/10/2024 12:22:09	12/10/2024 16:20:02	Interna-Não programada-Meio ambiente-Vento	15000	478	37369	1895,14	Religadora Automática	AR71802
2031	383	10	2024	13052	ITR05	ITR	0023944495	1	3	12/10/2024 12:22:49	12/10/2024 18:11:30	Interna-Não programada-Meio ambiente-Vento	220	1	53637	5,81	Estação Transformadora	T10809
2032	383	10	2024	17185	SPA03	SPA	0023944507	1	3	12/10/2024 12:23:26	13/10/2024 14:44:08	Interna-Não programada-Meio ambiente-Vento	220	1	37369	26,35	Estação Transformadora	CF46368
2033	383	10	2024	13084	AÇU114	AÇU	0023944509	1	3	12/10/2024 12:23:36	15/10/2024 10:23:48	Interna-Não programada-Meio ambiente-Vento	220	1	19682	70,00		
2034	383	10	2024	13071	POC02	POC	0023944529	1	3	12/10/2024 12:25:45	13/10/2024 05:37:34	Interna-Não programada-Meio ambiente-Vento	220	94	67663	1616,51	Estação Transformadora	CF49983
2035	383	10	2024	13088	TAM10	TAM	0023944541	1	3	12/10/2024 12:26:49	13/10/2024 12:33:34	Interna-Não programada-Meio ambiente-Vento	220	1	46452	24,11	Estação Transformadora	CF46143
2036	383	10	2024	17185	SPA05	SPA	0023944575	1	3	12/10/2024 12:29:40	13/10/2024 19:00:00	Interna-Não programada-Meio ambiente-Vento	220	1	37369	30,51	Estação Transformadora	F631382
2037	383	10	2024	13071	POC07	POC	0023944577	1	3	12/10/2024 12:29:54	13/10/2024 13:28:00	Interna-Não programada-Meio ambiente-Vento	220	60	67663	1498,10	Estação Transformadora	F638600
2038	383	10	2024	13058	MAR07	MAR	0023944579	1	3	12/10/2024 12:29:57	12/10/2024 14:46:13	Interna-Não programada-Meio ambiente-Vento	15000	42	58394	95,39	Base Fusível	NI38285
2039	383	10	2024	13086	SPT02	SPT	0023944581	1	3	12/10/2024 12:30:00	12/10/2024 15:08:00	Interna-Não programada-Meio ambiente-Arvore ou Vegetacao	15000	19	47785	50,03	Base Fusível	SG184247
2040	383	10	2024	13052	ITR02	ITR	0023944593	1	3	12/10/2024 12:31:37	12/10/2024 15:10:00	Interna-Não programada-Meio ambiente-Vento	220	1	53637	2,64	Estação Transformadora	IT41372
2041	383	10	2024	13058	MAR09	MAR	0023944609	1	3	12/10/2024 12:33:42	12/10/2024 14:40:00	Interna-Não programada-Meio ambiente-Vento	15000	93	58394	195,76	Base Fusível	NI800504
2042	383	10	2024	17209	MPA15	MPA	0023944615	1	3	12/10/2024 12:34:06	13/10/2024 08:03:24	Interna-Não programada-Meio ambiente-Vento	220	51	27166	993,91	Estação Transformadora	N761226
2043	383	10	2024	17184	CAM01	CAM	0023944621	1	3	12/10/2024 12:34:23	12/10/2024 14:09:00	Interna-Não programada-Meio ambiente-Descarga Atmosferica	15000	2	23839	3,15	Base Fusível	PD530989
2044	383	10	2024	13055	MBU02	MBU	0023944631	1	3	12/10/2024 12:35:11	12/10/2024 21:27:13	Interna-Não programada-Meio ambiente-Arvore ou Vegetacao	15000	13	16864	115,27	Base Fusível	MC472049
2045	383	10	2024	16389	NSA03	NSA	0023944655	1	3	12/10/2024 12:37:57	12/10/2024 15:35:11	Interna-Não programada-Meio ambiente-Vento	220	1	29699	2,95	Estação Transformadora	MC21802
2046	383	10	2024	13043	IGB03	IGB	0023944671	1	3	12/10/2024 12:39:23	13/10/2024 20:38:00	Interna-Não programada-Meio ambiente-Vento	220	1	26080	31,98	Estação Transformadora	AR60403
2047	383	10	2024	13017	ARA06	ARA	0023937577	1	3	12/10/2024 12:40:00	12/10/2024 12:50:24	Interna-Não programada-Meio ambiente-Vento	15000	389	28184	67,43	Base Fusível	AR41021
2048	383	10	2024	16393	BRL01	BRL	BA03007740	1	3	12/10/2024 12:40:52	12/10/2024 12:45:48	Interna-Não programada-Meio ambiente-Vento	15000	871	22202	71,62	Religadora Automática	CG54464
2049	383	10	2024	16393	BRL01	BRL	BA03007740	1	3	12/10/2024 12:40:52	12/10/2024 12:47:48	Interna-Não programada-Meio ambiente-Vento	15000	132	22202	15,25	Religadora Automática	CG540208
2050	383	10	2024	13031	CEL21	CEL	0023944695	1	3	12/10/2024 12:42:03	12/10/2024 14:28:00	Interna-Não programada-Meio ambiente-Arvore ou Vegetacao	15000	47	45035	82,99	Base Fusível	MG88351
2051	383	10	2024	13045	ING12	ING	BA03007650	1	3	12/10/2024 12:42:44	12/10/2024 13:10:02	Interna-Não programada-Meio ambiente-Vento	15000	870	37985	395,85	Chave Unipolar	NI30205
2052	383	10	2024	13093	VDP09	VDP	0023944709	1	3	12/10/2024 12:44:12	12/10/2024 17:10:00	Interna-Não programada-Meio ambiente-Vento	15000	102	49049	451,86	Base Fusível	SG277371
2053	383	10	2024	16393	BJD03	BJD	0023942541	1	3	12/10/2024 12:44:33	13/10/2024 03:30:00	Interna-Não programada-Meio ambiente-Arvore ou Vegetacao	15000	4	22202	59,03	Base Fusível	CG534499
2054	383	10	2024	13046	INO05	INO	0023944735	1	3	12/10/2024 12:45:09	12/10/2024 18:15:00	Interna-Não programada-Meio ambiente-Vento	15000	92	52301	505,77	Base Fusível	NI800976
2055	383	10	2024	17186	MOB06	MOB	0023944743	1	3	12/10/2024 12:45:32	13/10/2024 18:37:21	Interna-Não programada-Meio ambiente-Vento	220	1	40307	29,86	Estação Transformadora	C358653
2056	383	10	2024	13057	TAT01	TAT	0023944745	1	3	12/10/2024 12:45:34	12/10/2024 22:13:00	Interna-Não programada-Meio ambiente-Arvore ou Vegetacao	15000	27	38156	255,35	Base Fusível	AN580862
2057	383	10	2024	13088	TAM10	TAM	0023944751	1	3	12/10/2024 12:45:59	12/10/2024 14:38:00	Interna-Não programada-Meio ambiente-Arvore ou Vegetacao	15000	130	46452	242,70	Base Fusível	CF640245
2058	383	10	2024	17209	MPA01	MPA	0023944755	1	3	12/10/2024 12:46:13	13/10/2024 11:37:00	Interna-Não programada-Meio ambiente-Vento	15000	47	27166	1073,78	Base Fusível	SG91963
2059	383	10	2024	17209	MPA01	MPA	0023944755	1	3	12/10/2024 12:46:13	13/10/2024 11:38:00	Interna-Não programada-Meio ambiente-Vento	15000	5	27166	114,32	Base Fusível	SG91963
2060	383	10	2024	13056	QUI01	QUI	0023944759	1	3	12/10/2024 12:46:33	12/10/2024 17:50:25	Interna-Não programada-Meio ambiente-Vento	15000	71	53917	359,58	Base Fusível	MC24228
2061	383	10	2024	13035	EAR01	EAR	0023944765	1	3	12/10/2024 12:46:43	12/10/2024 14:05:00	Interna-Não programada-Meio ambiente-Vento	15000	48	37809	62,63	Base Fusível	AR41319
2062	383	10	2024	13093	VDP12	VDP	0023944769	1	3	12/10/2024 12:47:31	12/10/2024 14:05:00	Interna-Não programada-Meio ambiente-Vento	15000	29	49049	37,45	Base Fusível	SG97221
2063	383	10	2024	13058	MAR01	MAR	0023944771	1	3	12/10/2024 12:47:56	13/10/2024 06:28:00	Interna-Não programada-Meio ambiente-Arvore ou Vegetacao	220	26	58394	459,36	Estação Transformadora	NI17012
2064	383	10	2024	13082	SLR07	SLR	BA03007910	1	3	12/10/2024 12:49:00	12/10/2024 12:59:19	Interna-Não programada-Meio ambiente-Vento	15000	154	28308	26,48	Religadora Automática	NI821802
2065	383	10	2024	13022	BAX08	BAX	0023944791	1	3	12/10/2024 12:49:22	14/10/2024 12:18:27	Interna-Não programada-Meio ambiente-Vento	220	1	54022	47,48	Estação Transformadora	AR42451
2066	383	10	2024	13022	BAX03	BAX	0023944807	1	3	12/10/2024 12:49:23	12/10/2024 14:18:00	Interna-Não programada-Meio ambiente-Vento	15000	1	54022	1,48	Base Fusível	AR64207
2067	383	10	2024	13040	GUA03	GUA	0023944797	1	3	12/10/2024 12:49:35	13/10/2024 03:03:00	Interna-Não programada-Meio ambiente-Vento	15000	4	26857	56,89	Chave Unipolar	CP17515
2068	383	10	2024	13070	PDR04	PDR	0023944803	1	3	12/10/2024 12:49:51	13/10/2024 08:49:00	Interna-Não programada-Meio ambiente-Vento	15000	27	34339	539,62	Base Fusível	SG90216
2069	383	10	2024	17189	ZSL08	ZSL	0023944805	1	3	12/10/2024 12:49:54	12/10/2024 15:08:27	Interna-Não programada-Meio ambiente-Vento	15000	115	31057	265,55	Base Fusível	N760369
2070	383	10	2024	13089	TAG03	TAG	BA03007760	1	3	12/10/2024 12:51:49	12/10/2024 14:27:43	Interna-Não programada-Meio ambiente-Vento	15000	164	11919	262,13	Religadora Automática	SG97611
2071	383	10	2024	13089	TAG03	TAG	BA03007760	1	3	12/10/2024 12:51:49	12/10/2024 17:11:32	Interna-Não programada-Meio ambiente-Vento	15000	199	11919	861,39	Religadora Automática	SG38267
2072	383	10	2024	13089	TAG03	TAG	BA03007760	1	3	12/10/2024 12:51:49	13/10/2024 16:58:00	Interna-Não programada-Meio ambiente-Vento	15000	2	11919	56,21	Base Fusível	SG37902
2073	383	10	2024	13046	INO04	INO	BA03008330	1	3	12/10/2024 12:52:17	12/10/2024 12:59:20	Interna-Não programada-Meio ambiente-Vento	15000	1416	52301	166,38	Chave Unipolar	NI38477
2074	383	10	2024	13046	INO05	INO	BA03008330	1	3	12/10/2024 12:52:17	12/10/2024 12:59:20	Interna-Não programada-Meio ambiente-Vento	15000	2081	52301	244,52	Chave Unipolar	NI38477
2075	383	10	2024	13046	INO05	INO	BA03008330	1	3	12/10/2024 12:52:17	12/10/2024 13:01:36	Interna-Não programada-Meio ambiente-Vento	15000	627	52301	97,36	Religadora Automática	NI800681
2076	383	10	2024	13046	INO05	INO	BA03008330	1	3	12/10/2024 12:52:17	12/10/2024 15:11:18	Interna-Não programada-Meio ambiente-Vento	15000	324	52301	750,69	Religadora Automática	NI800957
2077	383	10	2024	13046	INO05	INO	BA03008330	1	3	12/10/2024 12:52:17	12/10/2024 15:50:20	Interna-Não programada-Meio ambiente-Vento	15000	455	52301	1350,21	Religadora Automática	NI802495
2078	383	10	2024	13046	INO05	INO	BA03008330	1	3	12/10/2024 12:52:17	12/10/2024 16:08:38	Interna-Não programada-Meio ambiente-Vento	15000	162	52301	530,14	Religadora Automática	NI802005
2079	383	10	2024	13046	INO05	INO	BA03008330	1	3	12/10/2024 12:52:17	12/10/2024 21:27:00	Interna-Não programada-Meio ambiente-Vento	15000	275	52301	2359,12	Chave Unipolar	NI802383
2080	383	10	2024	13041	GXD13	GXD	0023944831	1	3	12/10/2024 12:53:17	12/10/2024 14:16:00	Interna-Não programada-Meio ambiente-Vento	15000	41	52989	56,52	Base Fusível	SG186059
2081	383	10	2024	13034	DIC05	DIC	0023944837	1	3	12/10/2024 12:53:36	13/10/2024 10:42:00	Interna-Não programada-Meio ambiente-Vento	220	1	89056	21,81	Estação Transformadora	CP13589
2082	383	10	2024	13045	ING12	ING	0023944839	1	3	12/10/2024 12:53:41	13/10/2024 00:59:19	Interna-Não programada-Meio ambiente-Vento	220	23	37985	278,16	Estação Transformadora	NI32528
2083	383	10	2024	13053	ITI01	ITI	0023944841	1	3	12/10/2024 12:53:49	12/10/2024 14:47:00	Interna-Não programada-Meio ambiente-Vento	220	1	22010	1,89	Estação Transformadora	158
2084	383	10	2024	13016	ANG05	ANG	0023944843	1	3	12/10/2024 12:53:56	12/10/2024 14:51:00	Interna-Não programada-Meio ambiente-Vento	220	2	42038	3,90	Estação Transformadora	AN76346
2085	383	10	2024	13079	SCS01	SCS	0023944845	1	3	12/10/2024 12:53:58	12/10/2024 14:42:00	Interna-Não programada-Meio ambiente-Arvore ou Vegetacao	15000	153	34371	275,49	Base Fusível	MG88003
2086	383	10	2024	13015	ALC04	ALC	0023944851	1	3	12/10/2024 12:54:09	12/10/2024 14:30:00	Interna-Não programada-Meio ambiente-Arvore ou Vegetacao	15000	101	59485	161,35	Base Fusível	SG185201
2087	383	10	2024	13015	ALC04	ALC	0023944851	1	3	12/10/2024 12:54:09	12/10/2024 21:13:00	Interna-Não programada-Meio ambiente-Arvore ou Vegetacao	15000	111	59485	922,87	Base Fusível	SG185201
2088	383	10	2024	13041	GXD03	GXD	BA03007778	1	3	12/10/2024 12:54:44	12/10/2024 12:58:37	Interna-Não programada-Meio ambiente-Vento	15000	749	52989	48,48	Disjuntor Média	GXD11
2089	383	10	2024	13041	GXD11	GXD	BA03007778	1	3	12/10/2024 12:54:44	12/10/2024 12:58:37	Interna-Não programada-Meio ambiente-Vento	15000	613	52989	39,67	Disjuntor Média	GXD11
2090	383	10	2024	13041	GXD11	GXD	BA03007778	1	3	12/10/2024 12:54:44	12/10/2024 12:59:19	Interna-Não programada-Meio ambiente-Vento	15000	1826	52989	139,49	Disjuntor Média	GXD11
2091	383	10	2024	13058	MAR06	MAR	0023944863	1	3	12/10/2024 12:55:00	12/10/2024 15:14:00	Interna-Não programada-Meio ambiente-Vento	220	39	58394	90,35	Estação Transformadora	NI39594
2092	383	10	2024	13079	SCS10	SCS	0023944865	1	3	12/10/2024 12:55:15	12/10/2024 14:57:02	Interna-Não programada-Meio ambiente-Arvore ou Vegetacao	15000	79	34371	160,35	Base Fusível	MG141989
2093	383	10	2024	13079	SCS10	SCS	0023944865	1	3	12/10/2024 12:55:15	12/10/2024 16:10:00	Interna-Não programada-Meio ambiente-Arvore ou Vegetacao	15000	51	34371	165,54	Base Fusível	MG141989
2094	383	10	2024	13060	MUR01	MUR	0023948275	1	3	12/10/2024 12:55:37	12/10/2024 18:20:18	Interna-Não programada-Meio ambiente-Vento	15000	17	34801	91,99	Base Fusível	AN565499
2095	383	10	2024	17185	SPA05	SPA	0023944891	1	3	12/10/2024 12:56:14	12/10/2024 15:18:04	Interna-Não programada-Meio ambiente-Vento	15000	26	37369	61,46	Base Fusível	CF46512
2096	383	10	2024	13079	SCS09	SCS	0023944895	1	3	12/10/2024 12:56:25	12/10/2024 15:10:00	Interna-Não programada-Meio ambiente-Arvore ou Vegetacao	15000	171	34371	380,71	Base Fusível	MG140760
2097	383	10	2024	13041	GXD10	GXD	0023944915	1	3	12/10/2024 12:57:55	12/10/2024 18:13:00	Interna-Não programada-Meio ambiente-Arvore ou Vegetacao	15000	79	52989	414,86	Base Fusível	SG90775
2098	383	10	2024	17184	CAM02	CAM	0023944919	1	3	12/10/2024 12:57:56	12/10/2024 14:59:04	Interna-Não programada-Meio ambiente-Arvore ou Vegetacao	220	16	23839	32,30	Estação Transformadora	DS31115
2099	383	10	2024	13070	PDR04	PDR	0023945437	1	3	12/10/2024 12:58:23	12/10/2024 17:50:00	Interna-Não programada-Meio ambiente-Arvore ou Vegetacao	15000	302	34339	1467,80	Base Fusível	SG91040
2100	383	10	2024	13070	PDR04	PDR	0023945437	1	3	12/10/2024 12:58:23	12/10/2024 18:03:00	Interna-Não programada-Meio ambiente-Arvore ou Vegetacao	15000	55	34339	279,23	Base Fusível	SG91040

Item	Agente	Mês_Competência	Ano_Competência	Código Conjunto	Alimentador	Subestação	Número Ordem Interrupção	Cód Tipo Interrupção	Cód Motivo Expurgo	Data Hora Início Interrupção	Data Hora Restabilização	Fato Gerador	Nível Tensão	Qtd Consumidoras Atingidas	Núm Consumidores Conjunto	CHI	Dispositivo	Elemento Resp.
2101	383	10	2024	13015	ALC15	ALC	0023944929	1	3	12/10/2024 12:58:30	12/10/2024 16:40:00	Interna-Não programada-Meio ambiente-Vento	15000	56	59485	206,73	Base Fusível	SG186336
2102	383	10	2024	13015	ALC15	ALC	0023944929	1	3	12/10/2024 12:58:30	12/10/2024 17:10:00	Interna-Não programada-Meio ambiente-Vento	15000	48	59485	201,20	Base Fusível	SG186336
2103	383	10	2024	13071	POC07	POC	0023944937	1	3	12/10/2024 12:58:56	12/10/2024 14:20:00	Interna-Não programada-Meio ambiente-Vento	220	1	67663	1,35	Estação Transformadora	CF48098
2104	383	10	2024	13060	MUR03	MUR	0023944943	1	3	12/10/2024 12:59:24	12/10/2024 17:04:22	Interna-Não programada-Meio ambiente-Vento	220	1	34801	4,08	Estação Transformadora	AN79241
2105	383	10	2024	13027	BUZ06	BUZ	0023942113	1	3	12/10/2024 13:00:00	12/10/2024 13:50:15	Interna-Não programada-Meio ambiente-Vento	220	99	31529	82,91		
2106	383	10	2024	17188	ARS08	ARS	0023944975	1	3	12/10/2024 13:00:39	13/10/2024 09:36:00	Interna-Não programada-Meio ambiente-Arvore ou Vegetacao	15000	52	34125	1070,64	Base Fusível	SG191103
2107	383	10	2024	17188	ARS06	ARS	0023944985	1	3	12/10/2024 13:00:53	13/10/2024 04:15:00	Interna-Não programada-Meio ambiente-Arvore ou Vegetacao	15000	77	34125	1173,12	Base Fusível	SG191028
2108	383	10	2024	17188	ARS06	ARS	0023944985	1	3	12/10/2024 13:00:53	13/10/2024 11:43:00	Interna-Não programada-Meio ambiente-Arvore ou Vegetacao	15000	12	34125	272,42	Base Fusível	SG191028
2109	383	10	2024	13060	MUR05	MUR	BA03007924	1	3	12/10/2024 13:01:00	12/10/2024 13:25:00	Interna-Não programada-Meio ambiente-Arvore ou Vegetacao	15000	3	34801	1,20	Base Fusível	AN78789
2110	383	10	2024	17188	ARS10	ARS	0023944989	1	3	12/10/2024 13:01:34	13/10/2024 01:50:00	Interna-Não programada-Meio ambiente-Arvore ou Vegetacao	15000	16	34125	204,92	Base Fusível	SG188010
2111	383	10	2024	17186	MOB05	MOB	0023944995	1	3	12/10/2024 13:02:09	13/10/2024 11:47:58	Interna-Não programada-Meio ambiente-Vento	220	1	40307	22,76	Estação Transformadora	C370581
2112	383	10	2024	13074	RBN05	RBN	0023945011	1	3	12/10/2024 13:03:01	12/10/2024 23:22:31	Interna-Não programada-Meio ambiente-Arvore ou Vegetacao	15000	30	19069	309,75	Base Fusível	SG59347
2113	383	10	2024	13050	ITB01	ITB	0023945013	1	3	12/10/2024 13:03:04	12/10/2024 18:48:00	Interna-Não programada-Meio ambiente-Vento	15000	79	20583	454,16	Base Fusível	SG282233
2114	383	10	2024	13021	AVI05	AVI	0023945027	1	3	12/10/2024 13:04:00	12/10/2024 16:10:00	Interna-Não programada-Meio ambiente-Arvore ou Vegetacao	15000	39	36350	120,90	Base Fusível	MG89281
2115	383	10	2024	13050	ITB04	ITB	0023945043	1	3	12/10/2024 13:04:16	13/10/2024 07:48:00	Interna-Não programada-Meio ambiente-Arvore ou Vegetacao	15000	17	20583	318,39	Base Fusível	SG282056
2116	383	10	2024	13021	AVI01	AVI	0023945049	1	3	12/10/2024 13:04:32	12/10/2024 14:42:00	Interna-Não programada-Meio ambiente-Arvore ou Vegetacao	15000	21	36350	34,11	Base Fusível	MG83007
2117	383	10	2024	13094	CRM02	CRM	0023945051	1	3	12/10/2024 13:04:37	16/10/2024 17:23:00	Interna-Não programada-Meio ambiente-Vento	220	1	28989	100,31	Estação Transformadora	CP14333
2118	383	10	2024	13041	GXD12	GXD	0023945083	1	3	12/10/2024 13:06:18	13/10/2024 12:01:00	Interna-Não programada-Meio ambiente-Vento	15000	15	52989	343,68	Base Fusível	SG185584
2119	383	10	2024	13042	ICA01	ICA	0023945099	1	3	12/10/2024 13:06:40	12/10/2024 14:50:00	Interna-Não programada-Meio ambiente-Arvore ou Vegetacao	15000	286	45270	492,56	Base Fusível	NI30302
2120	383	10	2024	13093	VDP06	VDP	0023945429	1	3	12/10/2024 13:06:40	12/10/2024 22:22:04	Interna-Não programada-Meio ambiente-Vento	15000	72	49049	666,48	Religadora Automática	SG275112
2121	383	10	2024	13093	VDP09	VDP	0023945429	1	3	12/10/2024 13:06:40	12/10/2024 22:22:04	Interna-Não programada-Meio ambiente-Vento	15000	171	49049	1582,89	Religadora Automática	SG275112
2122	383	10	2024	13046	INO05	INO	BA03007806	1	3	12/10/2024 13:07:24	12/10/2024 16:00:57	Interna-Não programada-Meio ambiente-Arvore ou Vegetacao	15000	230	52301	665,28	Religadora Automática	NI822887
2123	383	10	2024	13046	INO05	INO	BA03007806	1	3	12/10/2024 13:07:24	12/10/2024 16:03:21	Interna-Não programada-Meio ambiente-Arvore ou Vegetacao	15000	265	52301	777,11	Religadora Automática	NI822887
2124	383	10	2024	13098	VPA01	VPA	BA03007804	1	3	12/10/2024 13:07:31	12/10/2024 15:59:00	Interna-Não programada-Meio ambiente-Vento	15000	1021	27229	2918,07	Religadora Automática	CG4013
2125	383	10	2024	13098	VPA01	VPA	BA03007804	1	3	12/10/2024 13:07:31	12/10/2024 20:04:01	Interna-Não programada-Meio ambiente-Vento	15000	5	27229	34,71	Religadora Automática	CG54627
2126	383	10	2024	13098	VPA01	VPA	BA03007804	1	3	12/10/2024 13:07:31	12/10/2024 20:35:00	Interna-Não programada-Meio ambiente-Vento	15000	31	27229	231,20	Religadora Automática	CG4013
2127	383	10	2024	13098	VPA01	VPA	BA03007804	1	3	12/10/2024 13:07:31	12/10/2024 20:45:00	Interna-Não programada-Meio ambiente-Vento	15000	149	27229	1136,08	Chave Unipolar	CG98602
2128	383	10	2024	13098	VPA01	VPA	BA03007804	1	3	12/10/2024 13:07:31	12/10/2024 21:50:00	Interna-Não programada-Meio ambiente-Vento	15000	26	27229	226,41	Chave Unipolar	CG54438
2129	383	10	2024	13098	VPA01	VPA	BA03007804	1	3	12/10/2024 13:07:31	13/10/2024 09:34:00	Interna-Não programada-Meio ambiente-Vento	15000	3	27229	61,32	Base Fusível	CG54542
2130	383	10	2024	13098	VPA01	VPA	BA03007804	1	3	12/10/2024 13:07:31	13/10/2024 21:28:00	Interna-Não programada-Meio ambiente-Vento	15000	39	27229	1261,31	Base Fusível	CG54085
2131	383	10	2024	13071	POC01	POC	0023945113	1	3	12/10/2024 13:07:54	13/10/2024 22:56:00	Interna-Não programada-Meio ambiente-Vento	220	1	67663	33,80	Estação Transformadora	CF45574
2132	383	10	2024	13021	AVI03	AVI	0023945135	1	3	12/10/2024 13:09:25	12/10/2024 16:27:08	Interna-Não programada-Meio ambiente-Arvore ou Vegetacao	15000	57	36350	187,83	Base Fusível	MG83521
2133	383	10	2024	13086	SPT08	SPT	0023945143	1	3	12/10/2024 13:09:47	13/10/2024 09:37:00	Interna-Não programada-Meio ambiente-Arvore ou Vegetacao	15000	47	47785	961,32	Base Fusível	SG184336
2134	383	10	2024	13040	GUA02	GUA	0023945171	1	3	12/10/2024 13:10:49	13/10/2024 12:51:00	Interna-Não programada-Meio ambiente-Vento	220	1	26857	23,67	Estação Transformadora	C365008
2135	383	10	2024	13031	CEL08	CEL	0023945185	1	3	12/10/2024 13:11:11	12/10/2024 15:47:00	Interna-Não programada-Meio ambiente-Arvore ou Vegetacao	15000	75	45035	194,77	Base Fusível	MG140557
2136	383	10	2024	16393	BJD04	BJD	0023945195	1	3	12/10/2024 13:11:39	13/10/2024 10:11:00	Interna-Não programada-Meio ambiente-Vento	15000	60	22202	1259,35	Base Fusível	CG540600
2137	383	10	2024	13057	PTI01	PTI	0023945201	1	3	12/10/2024 13:11:51	12/10/2024 16:54:00	Interna-Não programada-Meio ambiente-Vento	220	1	38156	3,70	Estação Transformadora	AS80287
2138	383	10	2024	17188	ARS01	ARS	0023945203	1	3	12/10/2024 13:11:54	13/10/2024 13:05:00	Interna-Não programada-Meio ambiente-Vento	15000	44	34125	1050,94	Base Fusível	SG91227
2139	383	10	2024	13050	ITB02	ITB	0023945211	1	3	12/10/2024 13:12:08	12/10/2024 16:38:00	Interna-Não programada-Meio ambiente-Vento	15000	253	20583	868,07	Base Fusível	SG97480
2140	383	10	2024	17186	OUT02	OUT	0023945217	1	3	12/10/2024 13:12:17	12/10/2024 18:48:00	Interna-Não programada-Meio ambiente-Arvore ou Vegetacao	15000	13	40307	72,74	Base Fusível	CP17405
2141	383	10	2024	13021	AVI07	AVI	0023945221	1	3	12/10/2024 13:12:32	12/10/2024 14:35:00	Interna-Não programada-Meio ambiente-Arvore ou Vegetacao	15000	77	36350	105,83	Base Fusível	MG160536
2142	383	10	2024	13015	ALC10	ALC	0023945223	1	3	12/10/2024 13:12:38	13/10/2024 00:26:00	Interna-Não programada-Meio ambiente-Arvore ou Vegetacao	15000	61	59485	684,59	Base Fusível	SG185197
2143	383	10	2024	13015	ALC03	ALC	BA03007836	1	3	12/10/2024 13:13:18	12/10/2024 13:20:35	Interna-Não programada-Meio ambiente-Vento	15000	1349	59485	163,75	Religadora Automática	SG90509
2144	383	10	2024	13037	GAB09	GAB	BA03007836	1	3	12/10/2024 13:13:18	12/10/2024 13:20:35	Interna-Não programada-Meio ambiente-Vento	15000	2270	63679	275,55	Religadora Automática	SG90509
2145	383	10	2024	13021	AVI02	AVI	0023945255	1	3	12/10/2024 13:13:31	12/10/2024 15:30:05	Interna-Não programada-Meio ambiente-Arvore ou Vegetacao	15000	26	36350	59,18	Base Fusível	MG160190
2146	383	10	2024	13015	ALC04	ALC	0023945259	1	3	12/10/2024 13:13:40	12/10/2024 19:09:00	Interna-Não programada-Meio ambiente-Arvore ou Vegetacao	15000	176	59485	1042,31	Base Fusível	SG185202
2147	383	10	2024	13021	AVI02	AVI	0023945255	1	3	12/10/2024 13:14:00	12/10/2024 15:25:00	Interna-Não programada-Meio ambiente-Arvore ou Vegetacao	15000	210	36350	458,50	Base Fusível	MG160190
2148	383	10	2024	13061	NAT05	NAT	0023945275	1	3	12/10/2024 13:14:15	12/10/2024 14:05:00	Interna-Não programada-Meio ambiente-Vento	220	1	22289	0,85	Estação Transformadora	IT45152
2149	383	10	2024	13041	GXD06	GXD	0023945285	1	3	12/10/2024 13:14:29	12/10/2024 21:01:00	Interna-Não programada-Meio ambiente-Arvore ou Vegetacao	15000	234	52989	1819,42	Base Fusível	SG186770
2150	383	10	2024	13067	PRM01	PRM	BA03007844	1	3	12/10/2024 13:15:17	12/10/2024 15:02:43	Interna-Não programada-Meio ambiente-Arvore ou Vegetacao	15000	329	15050	589,09	Religadora Automática	MG83325
2151	383	10	2024	13067	PRM01	PRM	BA03007844	1	3	12/10/2024 13:15:17	12/10/2024 17:55:00	Interna-Não programada-Meio ambiente-Arvore ou Vegetacao	15000	1064	15050	4960,31	Chave Unipolar	83325B
2152	383	10	2024	13041	GXD06	GXD	0023945325	1	3	12/10/2024 13:16:08	12/10/2024 22:08:00	Interna-Não programada-Meio ambiente-Arvore ou Vegetacao	15000	19	52989	168,42	Base Fusível	SG91245
2153	383	10	2024	13093	VDP06	VDP	0023945339	1	3	12/10/2024 13:16:48	13/10/2024 11:04:00	Interna-Não programada-Meio ambiente-Arvore ou Vegetacao	15000	29	49049	631,81	Base Fusível	SG277057
2154	383	10	2024	13015	ALC10	ALC	0023945343	1	3	12/10/2024 13:17:03	12/10/2024 18:21:00	Interna-Não programada-Meio ambiente-Vento	15000	77	59485	390,07	Base Fusível	SG91162
2155	383	10	2024	13037	GAB07	GAB	BA03007828	1	3	12/10/2024 13:18:12	12/10/2024 14:12:28	Interna-Não programada-Meio ambiente-Vento	15000	3867	63679	3497,49	Disjuntor Média	GAB09
2156	383	10	2024	13037	GAB09	GAB	BA03007828	1	3	12/10/2024 13:18:12	12/10/2024 15:18:35	Interna-Não programada-Meio ambiente-Vento	15000	697	63679	1398,45	Religadora Automática	SG36154
2157	383	10	2024	16393	BJD03	BJD	0023945365	1	3	12/10/2024 13:18:26	13/10/2024 00:19:00	Interna-Não programada-Meio ambiente-Descarga Atmosferica	15000	16	22202	176,15	Base Fusível	CG54163
2158	383	10	2024	13070	PDR05	PDR	0023945379	1	3	12/10/2024 13:18:59	12/10/2024 17:03:00	Interna-Não programada-Meio ambiente-Arvore ou Vegetacao	15000	150	34339	560,04	Base Fusível	SG90280
2159	383	10	2024	13035	EAR06	EAR	0023945397	1	3	12/10/2024 13:19:09	12/10/2024 14:27:00	Interna-Não programada-Meio ambiente-Vento	15000	163	37809	184,33	Base Fusível	AR65449
2160	383	10	2024	13087	SJA03	SJA	0023945415	1	3	12/10/2024 13:20:04	12/10/2024 16:15:00	Interna-Não programada-Meio ambiente-Arvore ou Vegetacao	15000	8	16747	23,32	Base Fusível	MC24065
2161	383	10	2024	13021	AVI03	AVI	0023945443	1	3	12/10/2024 13:20:54	13/10/2024 04:53:15	Interna-Não programada-Meio ambiente-Arvore ou Vegetacao	15000	7	36350	108,77	Base Fusível	MG160446
2162	383	10	2024	13042	ICA09	ICA	0023945453	1	3	12/10/2024 13:21:10	12/10/2024 15:23:00	Interna-Não programada-Meio ambiente-Vento	15000	150	45270	304,58	Base Fusível	NI31879
2163	383	10	2024	13042	ICA09	ICA	0023945453	1	3	12/10/2024 13:21:10	12/10/2024 15:26:00	Interna-Não programada-Meio ambiente-Vento	15000	63	45270	131,08	Base Fusível	NI30805
2164	383	10	2024	13037	GAB10	GAB	0023945455	1	3	12/10/2024 13:21:12	12/10/2024 20:11:00	Interna-Não programada-Meio ambiente-Arvore ou Vegetacao	15000	122	63679	833,26	Base Fusível	SG188036
2165	383	10	2024	13015	ALC03	ALC	BA03007828	1	3	12/10/2024 13:21:15	12/10/2024 15:09:24	Interna-Não programada-Meio ambiente-Vento	15000	1349	59485	2431,57	Religadora Automática	SG35909
2166	383	10	2024	13037	GAB09	GAB	BA03007828	1	3	12/10/2024 13:21:15	12/10/2024 15:12:37	Interna-Não programada-Meio ambiente-Vento	15000	2270	63679	4213,37	Religadora Automática	SG36414
2167	383	10	2024	17188	ARS05	ARS	0023945465	1	3	12/10/2024 13:21:31	13/10/2024 11:04:00	Interna-Não programada-Meio ambiente-Arvore ou Vegetacao	15000	65	34125	1411,02	Base Fusível	SG90863
2168	383	10	2024	13093	VDP01	VDP	0023945475	1	3	12/10/2024 13:22:06	12/10/2024 14:29:00	Interna-Não programada-Meio ambiente-Vento	15000	123	49049	137,15	Base Fusível	SG97153
2169	383	10	2024	13094	BUE01	BUE	0023945487	1	3	12/10/2024 13:22:39	12/10/2024 20:44:00	Interna-Não programada-Meio ambiente-Vento	220	2	28989	14,71	Estação Transformadora	CP15594
2170	383	10	2024	13046	INO02	INO	0023945501	1	3	12/10/2024 13:23:03	12/10/2024 15:25:00	Interna-Não programada-Meio ambiente-Arvore ou Vegetacao	15000	87	52301	176,83	Base Fusível	SG90028
2171	383	10	2024	13041	GXD13	GXD	0023945503	1	3	12/10/2024 13:23:04	12/10/2024 15:47:00	Interna-Não programada-Meio ambiente-Arvore ou Vegetacao	15000	334	52989	801,23	Base Fusível	SG41065
2172	383	10	2024	13074	RBN04	RBN	0023945511	1	3	12/10/2024 13:23:23	12/10/2024 20:36:46	Interna-Não programada-Meio ambiente-Vento	15000	91	19069	657,30	Religadora Automática	SG59072
2173	383	10	2024	13043	IGB02	IGB	0023945517	1	3	12/10/2024 13:23:41	13/10/2024 05:00:00	Interna-Não programada-Meio ambiente-Vento	220	43	26080	671,03	Estação Transformadora	AR61017
2174	383	10	2024	13082	SLR11	SLR	BA03007868	1	3	12/10/2024 13:24:04	12/10/2024 13:46:17	Interna-Não programada-Meio ambiente-Arvore ou Vegetacao	15000	1728	28308	639,84	Disjuntor Média	SLR11
2175	383	10	2024	13082	SLR11	SLR	BA03007868	1	3	12/10/2024 13:24:04	12/10/2024 13:49:26	Interna-Não programada-Meio ambiente-Arvore ou Vegetacao	15000	774	28308	327,23	Religadora Automática	NI821655
2176	383	10	2024	13082	SLR11	SLR	BA03007868	1	3	12/10/2024 13:24:04	12/10/2024 13:49:49	Interna-Não programada-Meio ambiente-Arvore ou Vegetacao	15000	705	28308	302,56	Religadora Automática	NI31094
2177	383	10	2024	13082	SLR11	SLR	BA03007868	1	3	12/10/2024 13:24:04	12/10/2024 13:58:10	Interna-Não programada-Meio ambiente-Arvore ou Vegetacao	15000	387	28308	219,95	Religadora Automática	NI822492
2178	383	10	2024	13093	VDP07	VDP	BA03007872	1	3	12/10/2024 13:24:53	12/10/2024 16:52:48	Interna-Não programada-Meio ambiente-Arvore ou Vegetacao	15000	554	49049	1919,76	Religadora Automática	SG97151
2179	383	10	2024	13093	VDP07	VDP	BA03007872	1	3	12/10/2024 13:24:53	12/10/2024 17:44:40	Interna-Não programada-Meio ambiente-Arvore ou Vegetacao	15000	334	49049	1446,13	Religadora Automática	SG97151
2180	383	10	2024	13093	VDP07	VDP	BA03007872	1	3	12/10/2024 13:24:53	12/10/2024 19:34:46	Interna-Não programada-Meio ambiente-Arvore ou Vegetacao	15000	182	49049	1121,98	Religadora Automática	SG35410
2181	383	10	2024	13093	VDP07	VDP	BA03007872	1	3	12/10/2024 13:24:53	13/10/2024 16:28:44	Interna-Não programada-Meio ambiente-Arvore ou Vegetacao	15000	1	49049	27,06	Jumper	
2182	383	10	2024	13041	GXD01	GXD	0023945541	1	3	12/10/2024 13:25:00	13/10/2024 01:10:00	Interna-Não programada-Meio ambiente-Arvore ou Vegetacao	15000	108	52989	1269,00	Base Fusível	SG97863
2183	383	10	2024	13022	BAX05	BAX	0023945545	1	3	12/10/2024 13:25:13	12/10/2024 15:23:00	Interna-Não programada-Meio ambiente-Arvore ou Vegetacao	15000	59	54022	115,82	Base Fusível	AR42880
2184	383	10	2024	13015	ALC16	ALC	0023945547	1	3	12/10/2024 13:25:16	12/10/2024 15:00:00	Interna-Não programada-Meio ambiente-Vento	15000	353	59485	557,35	Base Fusível	SG91846
2185	383	10	2024	13021	AVI07	AVI	0023945549	1	3	12/10/2024 13:25:18	12/10/2024 19:08:00	Interna-Não programada-Meio ambiente-Arvore ou Vegetacao	15000	13	36350	74,25	Base Fusível	MG83947
2186	383	10	2024	13042	ICA13	ICA	0023945567	1	3	12/10/2024 13:25:52	13/10/2024 09:19:00	Interna-Não programada-Meio ambiente-Vento	220	25	45270	497,14	Estação Transformadora	U1079
2187	383	10	2024	13074	RBN01	RBN	0023945605	1	3	12/10/2024 13:26:30	12/10/2024 23:58:00	Interna-Não programada-Meio ambiente-Arvore ou Vegetacao	15000	80	19069	842,00	Base Fusível	SG59323
2188	383	10	2024	13021	AVI07	AVI	0023945607	1	3	12/10/2024 13:26:34	13/10/2024 13:22:00	Interna-Não programada-Meio ambiente-Arvore ou Vegetacao	15000	21	36350	502,40	Base Fusível	MG160110
2189	383	10	2024	17209	MPA01	MPA	BA03007878	1	3	12/10/2024 13:27:21	12/10/2024 13:32:41	Interna-Não programada-Meio ambiente-Arvore ou Vegetacao	15000	513	27166	45,60	Disjuntor Média	MPA01
2190	383	10	2024	17209	MPA01	MPA	BA03007878	1	3	12/10/2024 13:27:21	12/10/2024 13:33:11	Interna-Não programada-Meio ambiente-Arvore ou Vegetacao	15000	187	27166	18,18	Religadora Automática	SG38924
2191	383	10	2024	17209	MPA01	MPA	BA03007878	1	3	12/10/2024 13:27:21	12/10/2024 13:33:37	Interna-Não programada-Meio ambiente-Arvore ou Vegetacao	15000	677	27166	70,71	Religadora Automática	SG191116
2192	383	10	2024	17209	MPA01	MPA	BA03007876	1	3	12/10/2024 13:27:41	12/10/2024 15:24:21	Interna-Não programada-Meio ambiente-Arvore ou Vegetacao	15000	1240	27166	2411,11	Jumper	MPA01
2193	383	10	2024	17209	MPA01	MPA	BA03007876	1	3	12/10/2024 13:27:41	12/10/2024 17:12:08	Interna-Não programada-Meio ambiente-Arvore ou Vegetacao	15000	708	27166	2648,51	Base Fusível	NI30066
2194	383	10	2024	17209	MPA01	MPA	BA03007876	1	3	12/10/2024 13:27:41	12/10/2024 17:14:05	Interna-Não programada-Meio ambiente-Arvore ou Vegetacao	15000	226	27166	852,77	Religadora Automática	SG35699
2195	383	10	2024	17209	MPA01	MPA	BA03007876	1	3	12/10/2024 13:27:49	12/10/2024 15:24:21	Interna-Não programada-Meio ambiente-Arvore ou Vegetacao	15000	44	27166	85,46		
2196	383	10	2024	17209	MPA01	MPA	BA03007876	1	3	12/10/2024 13:27:49	12/10/2024 17:12:08	Interna-Não programada-Meio ambiente-Arvore ou Vegetacao	15000	21	27166	78,51		
2197	383	10	2024	17209	MPA01	MPA	BA03007876	1	3	12/10/2024 13:27:49	12/10/2024 17:14:05	Interna-Não programada-Meio ambiente-Arvore ou Vegetacao	15000	11	27166	41,48		
2198	383	10	2024	13066	PAR04	PAR	0023945631	1	3	12/10/2024 13:28:13	12/10/2024 18:04:33	Interna-Não programada-Meio ambiente-Arvore ou Vegetacao	15000	235	66784	1082,31	Base Fusível	MG88621
2199	383	10	2024	13050	ITB03	ITB	0023945639	1	3	12/10/2024 13:28:27	13/10/2024 15:56:00	Interna-Não programada-Meio ambiente-Vento	15000	1	20583	26,46	Base Fusível	SG280028
2200	383	10	2024	13031	CEL15	CEL	0023945647	1	3	12/10/2024 13:28:36	12/10/2024 16:40:00	Interna-Não programada-Meio ambiente-Arvore ou Vegetacao	15000	73	45035	232,87	Base Fusível	MG88797
2201	383	10	2024	13035	EAR01	EAR	0023945649	1	3	12/10/2024 13:28:58	12/10/2024 17:23:00	Interna-Não programada-Meio ambiente-Arvore ou Vegetacao	15000	25	37809	97,51	Base Fusível	AR41432
2202	383	10	2024	17188	ARS01	ARS	0023945661	1	3	12/10/2024 13:29:04	12/10/2024 20:04:00	Interna-Não programada-Meio ambiente-Arvore ou Vegetacao	15000	239	34125	1573,15	Base Fusível	SG91151
2203	383	10	2024	13022	BAX05	BAX	0023940873	1	3	12/10/2024 13:29:39	12/10/2024 17:34:00	Interna-Não programada-Meio ambiente-Arvore ou Vegetacao	15000	28	54022	114,03	Base Fusível	AR42609
2204	383	10	2024	13017	ARA01	ARA	0023945691	1	3	12/10/2024 13:29:59	13/10/2024 22:11:00	Interna-Não programada-Meio ambiente-Vento	220	1	28184	32,68	Estação Transformadora	AR70437
2205	383	10	2024	17185	CED04	CED	BA03007886	1	3	12/10/2024 13:30:11	12/10/2024 15:45:51	Interna-Não programada-Meio ambiente-Vento	15000	80	37369	180,89	Religadora Automática	AR41372

Item	Agente	Mês_Competência	Ano_Competência	Código Conjunto	Alimentador	Subestação	Número Ordem Interrupção	Cód Tipo Interrupção	Cód Motivo Expurgo	Data Hora Início Interrupção	Data Hora Restabilização	Fato Gerador	Nível Tensão	Qtd Consumidoras Atingidas	Núm Consumidores Conjunto	CHI	Dispositivo	Elemento Resp.
2206	383	10	2024	17185	CED04	CED	BA03007886	1	3	12/10/2024 13:30:11	12/10/2024 16:04:31	Interna-Não programada-Meio ambiente-Vento	15000	26	37369	66,88	Religadora Automática	AR81371
2207	383	10	2024	17185	CED04	CED	BA03007886	1	3	12/10/2024 13:30:11	12/10/2024 19:01:19	Interna-Não programada-Meio ambiente-Vento	15000	96	37369	529,81	Religadora Automática	AR41327
2208	383	10	2024	17188	ARS07	ARS	0023945695	1	3	12/10/2024 13:30:15	12/10/2024 21:00:33	Interna-Não programada-Meio ambiente-Vento	15000	170	34125	1275,85	Base Fusível	SG91959
2209	383	10	2024	17188	ARS07	ARS	0023945695	1	3	12/10/2024 13:30:15	12/10/2024 21:05:00	Interna-Não programada-Meio ambiente-Vento	15000	67	34125	507,80	Base Fusível	SG91959
2210	383	10	2024	17188	ARS06	ARS	0023945781	1	3	12/10/2024 13:33:44	13/10/2024 10:13:00	Interna-Não programada-Meio ambiente-Arvore ou Vegetacao	15000	10	34125	206,54	Base Fusível	SG191149
2211	383	10	2024	13041	GXD05	GXD	0023948381	1	3	12/10/2024 13:34:40	13/10/2024 03:48:30	Interna-Não programada-Meio ambiente-Vento	15000	90	52989	1280,75	Jumper	U6207
2212	383	10	2024	17209	MPA01	MPA	BA03007896	1	3	12/10/2024 13:34:50	12/10/2024 13:38:21	Interna-Não programada-Meio ambiente-Vento	15000	2250	27166	131,88	Disjuntor Média	MPA16
2213	383	10	2024	17209	MPA01	MPA	BA03007896	1	3	12/10/2024 13:34:50	12/10/2024 13:39:39	Interna-Não programada-Meio ambiente-Vento	15000	670	27166	53,79	Religadora Automática	NI30585
2214	383	10	2024	17209	MPA01	MPA	BA03007896	1	3	12/10/2024 13:34:50	12/10/2024 17:14:24	Interna-Não programada-Meio ambiente-Vento	15000	739	27166	2704,33	Religadora Automática	SG191000
2215	383	10	2024	17188	ARS01	ARS	BA03007894	1	3	12/10/2024 13:34:54	12/10/2024 13:38:14	Interna-Não programada-Meio ambiente-Vento	15000	156	34125	8,67	Disjuntor Média	ARS06
2216	383	10	2024	17188	ARS06	ARS	BA03007894	1	3	12/10/2024 13:34:54	12/10/2024 17:35:40	Interna-Não programada-Meio ambiente-Vento	15000	79	34125	317,01	Religadora Automática	SG38259
2217	383	10	2024	17188	ARS06	ARS	BA03007894	1	3	12/10/2024 13:34:54	12/10/2024 18:01:29	Interna-Não programada-Meio ambiente-Vento	15000	253	34125	1124,09	Religadora Automática	SG36738
2218	383	10	2024	17188	ARS06	ARS	BA03007894	1	3	12/10/2024 13:34:54	12/10/2024 18:01:49	Interna-Não programada-Meio ambiente-Vento	15000	342	34125	1521,42	Religadora Automática	SG36738
2219	383	10	2024	17188	ARS06	ARS	BA03007894	1	3	12/10/2024 13:34:54	12/10/2024 18:29:50	Interna-Não programada-Meio ambiente-Vento	15000	29	34125	142,55	Religadora Automática	SG191060
2220	383	10	2024	13015	ALC12	ALC	0023945797	1	3	12/10/2024 13:35:14	13/10/2024 05:50:00	Interna-Não programada-Meio ambiente-Arvore ou Vegetacao	15000	27	59485	438,65	Base Fusível	SG185125
2221	383	10	2024	13050	ITB01	ITB	0023945811	1	3	12/10/2024 13:35:37	12/10/2024 16:05:00	Interna-Não programada-Meio ambiente-Vento	15000	210	20583	522,84	Base Fusível	SG280023
2222	383	10	2024	13056	CAR03	CAR	0023945831	1	3	12/10/2024 13:36:37	12/10/2024 23:30:00	Interna-Não programada-Meio ambiente-Vento	220	1	53917	9,89	Estação Transformadora	M470252
2223	383	10	2024	13088	TAM08	TAM	0023945835	1	3	12/10/2024 13:36:46	13/10/2024 21:08:14	Interna-Não programada-Meio ambiente-Vento	220	1	46452	31,52	Estação Transformadora	F634408
2224	383	10	2024	13093	VDP07	VDP	0023945839	1	3	12/10/2024 13:37:20	12/10/2024 22:05:00	Interna-Não programada-Meio ambiente-Arvore ou Vegetacao	15000	29	49049	245,37	Base Fusível	SG97148
2225	383	10	2024	13080	MIR04	MIR	0023945849	1	3	12/10/2024 13:37:54	12/10/2024 15:31:28	Interna-Não programada-Meio ambiente-Descarga Atmosferica	220	2	55034	3,79	Estação Transformadora	PD53472
2226	383	10	2024	13088	TAM06	TAM	0023945869	1	3	12/10/2024 13:38:23	12/10/2024 22:10:00	Interna-Não programada-Meio ambiente-Vento	220	27	46452	230,23	Estação Transformadora	CF49138
2227	383	10	2024	16393	BJD02	BJD	0023945891	1	3	12/10/2024 13:39:00	12/10/2024 18:00:00	Interna-Não programada-Meio ambiente-Arvore ou Vegetacao	220	27	22202	117,45	Estação Transformadora	CG55432
2228	383	10	2024	13093	VDP09	VDP	0023945889	1	3	12/10/2024 13:39:14	13/10/2024 01:47:00	Interna-Não programada-Meio ambiente-Arvore ou Vegetacao	15000	59	49049	715,64	Base Fusível	SG280012
2229	383	10	2024	13093	VDP08	VDP	BA03007900	1	3	12/10/2024 13:39:23	12/10/2024 16:51:45	Interna-Não programada-Meio ambiente-Arvore ou Vegetacao	15000	666	49049	2135,27	Religadora Automática	SG97249
2230	383	10	2024	13093	VDP08	VDP	BA03007900	1	3	12/10/2024 13:39:23	12/10/2024 16:52:18	Interna-Não programada-Meio ambiente-Arvore ou Vegetacao	15000	267	49049	858,48	Religadora Automática	SG35368
2231	383	10	2024	13021	AVI05	AVI	0023945895	1	3	12/10/2024 13:39:34	13/10/2024 02:00:00	Interna-Não programada-Meio ambiente-Vento	220	1	36350	12,34	Estação Transformadora	MG81092
2232	383	10	2024	13041	GXD12	GXD	0023943781	1	3	12/10/2024 13:40:00	12/10/2024 14:00:00	Interna-Não programada-Meio ambiente-Vento	220	17	52989	5,67		
2233	383	10	2024	13094	SAR01	SAR	0023945907	1	3	12/10/2024 13:40:09	12/10/2024 20:39:00	Interna-Não programada-Meio ambiente-Arvore ou Vegetacao	15000	9	28989	62,83	Base Fusível	CP19494
2234	383	10	2024	17188	ARS04	ARS	0023945909	1	3	12/10/2024 13:40:12	13/10/2024 10:06:00	Interna-Não programada-Meio ambiente-Descarga Atmosferica	15000	43	34125	878,49	Base Fusível	SG91433
2235	383	10	2024	13022	BAX07	BAX	0023945911	1	3	12/10/2024 13:40:13	14/10/2024 10:42:50	Interna-Não programada-Meio ambiente-Vento	220	2	54022	90,09	Estação Transformadora	AR63370
2236	383	10	2024	17186	SER02	SER	0023945917	1	3	12/10/2024 13:40:30	12/10/2024 21:28:00	Interna-Não programada-Meio ambiente-Arvore ou Vegetacao	15000	19	40307	148,04	Base Fusível	CP351277
2237	383	10	2024	13041	GXD09	GXD	0023945929	1	3	12/10/2024 13:41:18	13/10/2024 06:11:00	Interna-Não programada-Meio ambiente-Vento	15000	17	52989	280,42	Base Fusível	SG186261
2238	383	10	2024	13041	GXD04	GXD	0023945957	1	3	12/10/2024 13:42:20	12/10/2024 23:15:00	Interna-Não programada-Meio ambiente-Vento	15000	140	52989	1336,22		
2239	383	10	2024	13069	POT02	POT	0023945965	1	3	12/10/2024 13:43:04	13/10/2024 17:33:00	Interna-Não programada-Meio ambiente-Vento	220	2	25239	55,66	Estação Transformadora	CP13904
2240	383	10	2024	13070	PDR02	PDR	0023946003	1	3	12/10/2024 13:45:21	13/10/2024 15:28:00	Interna-Não programada-Meio ambiente-Vento	220	6	34339	154,26	Estação Transformadora	SG95215
2241	383	10	2024	16393	BRL01	BRL	0023946033	1	3	12/10/2024 13:46:29	13/10/2024 01:28:00	Interna-Não programada-Meio ambiente-Vento	15000	43	22202	502,75	Base Fusível	CG21451
2242	383	10	2024	17209	MPA13	MPA	0023946035	1	3	12/10/2024 13:46:30	13/10/2024 10:40:00	Interna-Não programada-Meio ambiente-Arvore ou Vegetacao	15000	29	27166	605,86	Base Fusível	SG191694
2243	383	10	2024	17188	ARS11	ARS	0023946043	1	3	12/10/2024 13:47:13	13/10/2024 09:40:00	Interna-Não programada-Meio ambiente-Descarga Atmosferica	15000	38	34125	755,43	Base Fusível	SG191719
2244	383	10	2024	13022	BAX07	BAX	0023946055	1	3	12/10/2024 13:47:38	13/10/2024 01:36:00	Interna-Não programada-Meio ambiente-Vento	15000	28	54022	330,57	Base Fusível	AR76122
2245	383	10	2024	13055	TRM02	TRM	0023946057	1	3	12/10/2024 13:47:42	12/10/2024 18:30:00	Interna-Não programada-Meio ambiente-Descarga Atmosferica	15000	7	16864	32,94	Base Fusível	CG534420
2246	383	10	2024	16387	JAC03	JAC	0023946063	1	3	12/10/2024 13:48:18	12/10/2024 16:16:00	Interna-Não programada-Meio ambiente-Vento	220	2	22005	4,92	Estação Transformadora	AS54500
2247	383	10	2024	13015	ALC16	ALC	0023946081	1	3	12/10/2024 13:48:55	12/10/2024 23:21:00	Interna-Não programada-Meio ambiente-Vento	15000	42	59485	400,46	Disjuntor Média	ALC16
2248	383	10	2024	13093	VDP07	VDP	0023946087	1	3	12/10/2024 13:49:16	12/10/2024 20:38:00	Interna-Não programada-Meio ambiente-Arvore ou Vegetacao	15000	160	49049	1089,96	Base Fusível	SG277720
2249	383	10	2024	13050	ITB02	ITB	0023946091	1	3	12/10/2024 13:49:31	13/10/2024 07:15:00	Interna-Não programada-Meio ambiente-Arvore ou Vegetacao	15000	58	20583	1010,63	Base Fusível	SG97992
2250	383	10	2024	17185	CED04	CED	0023946103	1	3	12/10/2024 13:49:59	13/10/2024 09:08:45	Interna-Não programada-Meio ambiente-Arvore ou Vegetacao	220	11	37369	212,44	Estação Transformadora	AR61741
2251	383	10	2024	13041	GXD11	GXD	0023946105	1	3	12/10/2024 13:50:00	13/10/2024 01:54:00	Interna-Não programada-Meio ambiente-Arvore ou Vegetacao	15000	117	52989	1411,80	Base Fusível	SG186561
2252	383	10	2024	13041	GXD13	GXD	0023944831	1	3	12/10/2024 13:50:00	12/10/2024 14:16:00	Interna-Não programada-Meio ambiente-Vento	15000	88	52989	38,13		
2253	383	10	2024	13094	VIN04	VIN	BA03008020	1	3	12/10/2024 13:50:00	12/10/2024 14:13:00	Interna-Não programada-Meio ambiente-Arvore ou Vegetacao	15000	6	28989	2,30	Base Fusível	CP353290
2254	383	10	2024	13037	GAB03	GAB	BA03007932	1	3	12/10/2024 13:50:15	12/10/2024 13:57:22	Interna-Não programada-Meio ambiente-Arvore ou Vegetacao	15000	127	63679	15,06	Religadora Automática	SG90403
2255	383	10	2024	13037	GAB03	GAB	BA03007932	1	3	12/10/2024 13:50:15	12/10/2024 15:36:46	Interna-Não programada-Meio ambiente-Arvore ou Vegetacao	15000	34	63679	60,36	Religadora Automática	SG90395
2256	383	10	2024	13037	GAB03	GAB	BA03007932	1	3	12/10/2024 13:50:15	12/10/2024 16:02:46	Interna-Não programada-Meio ambiente-Arvore ou Vegetacao	15000	1296	63679	2862,36	Religadora Automática	SG36670
2257	383	10	2024	13041	GXD09	GXD	0023946113	1	3	12/10/2024 13:50:41	12/10/2024 22:38:00	Interna-Não programada-Meio ambiente-Vento	15000	104	52989	914,02	Base Fusível	SG186092
2258	383	10	2024	13046	INO03	INO	0023946115	1	3	12/10/2024 13:50:49	12/10/2024 18:08:00	Interna-Não programada-Meio ambiente-Arvore ou Vegetacao	15000	285	52301	1221,62	Base Fusível	NI38263
2259	383	10	2024	13086	SPT08	SPT	0023946117	1	3	12/10/2024 13:50:50	13/10/2024 08:51:00	Interna-Não programada-Meio ambiente-Vento	15000	62	47785	1178,17	Base Fusível	SG90378
2260	383	10	2024	13043	IGB03	IGB	0023946127	1	3	12/10/2024 13:51:35	13/10/2024 22:38:00	Interna-Não programada-Meio ambiente-Vento	220	1	26080	32,77	Estação Transformadora	AR61119
2261	383	10	2024	13055	TRM01	TRM	BA03007606	1	3	12/10/2024 13:52:29	12/10/2024 15:06:00	Interna-Não programada-Meio ambiente-Vento	15000	24	16864	29,41	Base Fusível	CG21239
2262	383	10	2024	17188	ARS04	ARS	0023946139	1	3	12/10/2024 13:52:33	12/10/2024 22:53:00	Interna-Não programada-Meio ambiente-Vento	15000	112	34125	1008,84	Base Fusível	SG191113
2263	383	10	2024	13015	ALC06	ALC	0023946149	1	3	12/10/2024 13:53:04	13/10/2024 01:33:00	Interna-Não programada-Meio ambiente-Arvore ou Vegetacao	15000	47	59485	548,28	Base Fusível	SG185619
2264	383	10	2024	13015	ALC14	ALC	BA03007936	1	3	12/10/2024 13:53:13	12/10/2024 15:07:45	Interna-Não programada-Meio ambiente-Vento	15000	561	59485	696,89	Religadora Automática	SG91944
2265	383	10	2024	13015	ALC14	ALC	BA03007936	1	3	12/10/2024 13:53:13	12/10/2024 16:02:52	Interna-Não programada-Meio ambiente-Vento	15000	624	59485	1348,36	Religadora Automática	SG38284
2266	383	10	2024	13015	ALC14	ALC	BA03007936	1	3	12/10/2024 13:53:13	12/10/2024 20:30:00	Interna-Não programada-Meio ambiente-Vento	15000	123	59485	813,41	Chave Unipolar	SG010999
2267	383	10	2024	13043	IGB02	IGB	0023946157	1	3	12/10/2024 13:53:26	12/10/2024 19:29:00	Interna-Não programada-Meio ambiente-Vento	15000	354	26080	1979,84	Base Fusível	AR65474
2268	383	10	2024	13050	ITB03	ITB	0023946199	1	3	12/10/2024 13:54:41	13/10/2024 08:53:00	Interna-Não programada-Meio ambiente-Arvore ou Vegetacao	15000	54	20583	1024,49	Base Fusível	SG97904
2269	383	10	2024	17186	MOB03	MOB	0023946213	1	3	12/10/2024 13:55:42	12/10/2024 15:56:14	Interna-Não programada-Meio ambiente-Vento	220	1	40307	2,01	Estação Transformadora	CP31074
2270	383	10	2024	13041	GXD11	GXD	0023946229	1	3	12/10/2024 13:56:28	12/10/2024 16:29:00	Interna-Não programada-Meio ambiente-Arvore ou Vegetacao	15000	105	52989	266,93	Base Fusível	SG186532
2271	383	10	2024	13027	BUZ08	BUZ	BA03007938	1	3	12/10/2024 13:56:36	12/10/2024 14:00:48	Interna-Não programada-Meio ambiente-Vento	15000	33	31529	2,31	Religadora Automática	CF637691
2272	383	10	2024	13088	TAM05	TAM	BA03007938	1	3	12/10/2024 13:56:36	12/10/2024 14:01:29	Interna-Não programada-Meio ambiente-Vento	15000	509	46452	41,43	Religadora Automática	CF632565
2273	383	10	2024	13088	TAM06	TAM	BA03007938	1	3	12/10/2024 13:56:36	12/10/2024 15:30:32	Interna-Não programada-Meio ambiente-Vento	15000	6	46452	9,39	Religadora Automática	CF640079
2274	383	10	2024	13088	TAM10	TAM	BA03007938	1	3	12/10/2024 13:56:36	12/10/2024 14:00:22	Interna-Não programada-Meio ambiente-Vento	15000	1389	46452	87,20	Religadora Automática	CF45567
2275	383	10	2024	13088	TAM10	TAM	BA03007938	1	3	12/10/2024 13:56:36	12/10/2024 14:01:29	Interna-Não programada-Meio ambiente-Vento	15000	13	46452	1,06	Religadora Automática	CF632565
2276	383	10	2024	13082	SLR11	SLR	BA03007868	1	3	12/10/2024 13:58:10	12/10/2024 14:23:44	Interna-Não programada-Meio ambiente-Arvore ou Vegetacao	15000	1613	28308	687,32	Chave Unipolar	30917
2277	383	10	2024	13082	SLR11	SLR	BA03007868	1	3	12/10/2024 13:58:10	12/10/2024 17:26:22	Interna-Não programada-Meio ambiente-Arvore ou Vegetacao	15000	115	28308	399,05	Religadora Automática	NI30917
2278	383	10	2024	13041	GXD10	GXD	0023946273	1	3	12/10/2024 13:59:08	12/10/2024 19:30:00	Interna-Não programada-Meio ambiente-Arvore ou Vegetacao	15000	81	52989	446,67	Base Fusível	SG186348
2279	383	10	2024	13093	VDP08	VDP	0023946301	1	3	12/10/2024 13:59:34	13/10/2024 11:38:00	Interna-Não programada-Meio ambiente-Arvore ou Vegetacao	220	15	49049	324,61	Estação Transformadora	S305677
2280	383	10	2024	13035	EAR02	EAR	0023946339	1	3	12/10/2024 14:00:28	13/10/2024 21:00:00	Interna-Não programada-Meio ambiente-Arvore ou Vegetacao	15000	1	37809	30,99	Base Fusível	AR41323
2281	383	10	2024	13098	VPA03	VPA	0023946349	1	3	12/10/2024 14:00:57	12/10/2024 19:00:00	Interna-Não programada-Meio ambiente-Vento	220	1	27229	4,98	Estação Transformadora	CG99550
2282	383	10	2024	13028	CAF01	CAF	0023946367	1	3	12/10/2024 14:02:07	14/10/2024 11:44:00	Interna-Não programada-Meio ambiente-Vento	220	41	53059	1873,62	Estação Transformadora	F637652
2283	383	10	2024	13066	PAR03	PAR	0023946385	1	3	12/10/2024 14:02:43	12/10/2024 22:38:00	Interna-Não programada-Meio ambiente-Vento	220	34	66784	291,99	Estação Transformadora	G102739
2284	383	10	2024	17187	VIV04	VIV	0023946391	1	3	12/10/2024 14:02:50	12/10/2024 16:38:00	Interna-Não programada-Meio ambiente-Descarga Atmosferica	15000	28	30862	72,41	Base Fusível	MC21017
2285	383	10	2024	13037	GAB10	GAB	0023946395	1	3	12/10/2024 14:03:30	12/10/2024 18:18:00	Interna-Não programada-Meio ambiente-Arvore ou Vegetacao	15000	48	63679	203,60	Base Fusível	SG188009
2286	383	10	2024	13060	MUR01	MUR	0023946397	1	3	12/10/2024 14:03:40	12/10/2024 17:01:00	Interna-Não programada-Meio ambiente-Vento	220	1	34801	2,96	Estação Transformadora	AN24025
2287	383	10	2024	13015	ALC01	ALC	0023946401	1	3	12/10/2024 14:03:48	13/10/2024 10:07:00	Interna-Não programada-Meio ambiente-Arvore ou Vegetacao	15000	32	59485	641,71	Base Fusível	SG192470
2288	383	10	2024	13080	ITC03	ITC	0023949951	1	3	12/10/2024 14:04:01	12/10/2024 16:55:00	Interna-Não programada-Meio ambiente-Descarga Atmosferica	15000	1	55034	2,85	Base Fusível	PD514490
2289	383	10	2024	17209	MPA16	MPA	0023946417	1	3	12/10/2024 14:05:12	12/10/2024 23:48:00	Interna-Não programada-Meio ambiente-Arvore ou Vegetacao	15000	70	27166	679,93	Base Fusível	SG191056
2290	383	10	2024	17209	MPA05	MPA	0023946441	1	3	12/10/2024 14:06:06	12/10/2024 16:20:00	Interna-Não programada-Meio ambiente-Arvore ou Vegetacao	15000	66	27166	147,29	Base Fusível	NI31679
2291	383	10	2024	13080	ITC03	ITC	0023946443	1	3	12/10/2024 14:06:11	12/10/2024 17:00:00	Interna-Não programada-Meio ambiente-Descarga Atmosferica	220	1	55034	2,90	Estação Transformadora	TS14490
2292	383	10	2024	17185	CED04	CED	0023946453	1	3	12/10/2024 14:06:37	13/10/2024 10:44:01	Interna-Não programada-Meio ambiente-Vento	220	8	37369	164,99	Estação Transformadora	AR60133
2293	383	10	2024	13088	TAM06	TAM	0023946457	1	3	12/10/2024 14:06:52	13/10/2024 05:18:40	Interna-Não programada-Meio ambiente-Vento	220	43	46452	653,46	Estação Transformadora	F633019
2294	383	10	2024	13086	SPT02	SPT	0023946497	1	3	12/10/2024 14:07:00	13/10/2024 01:18:00	Interna-Não programada-Meio ambiente-Vento	15000	15	47785	167,75	Base Fusível	SG90930
2295	383	10	2024	13082	SLR17	SLR	BA03007958	1	3	12/10/2024 14:07:23	12/10/2024 14:11:10	Interna-Não programada-Meio ambiente-Arvore ou Vegetacao	15000	43	28308	2,71	Disjuntor Média	SLR17
2296	383	10	2024	13082	SLR17	SLR	BA03007958	1	3	12/10/2024 14:07:23	12/10/2024 17:15:19	Interna-Não programada-Meio ambiente-Arvore ou Vegetacao	15000	12	28308	37,59	Disjuntor Média	SLR17
2297	383	10	2024	13082	SLR17	SLR	BA03007958	1	3	12/10/2024 14:07:23	12/10/2024 17:15:19	Interna-Não programada-Meio ambiente-Arvore ou Vegetacao	15000	45	28308	140,95	Disjuntor Média	SLR17
2298	383	10	2024	13082	SLR17	SLR	BA03007958	1	3	12/10/2024 14:07:23	12/10/2024 18:17:50	Interna-Não programada-Meio ambiente-Arvore ou Vegetacao	15000	209	28308	872,40	Religadora Automática	NI822707
2299	383	10	2024	13037	GAB06	GAB	0023946503	1	3	12/10/2024 14:08:30	13/10/2024 12:18:00	Interna-Não programada-Meio ambiente-Arvore ou Vegetacao	15000	18	63679	398,85	Base Fusível	SG188539
2300	383	10	2024	17187	ROL02	ROL	BA03007392	1	3	12/10/2024 14:08:49	12/10/2024 14:16:45	Interna-Não programada-Meio ambiente-Arvore ou Vegetacao	15000	16	30862	2,12	Religadora Automática	MC21790
2301	383	10	2024	13069	POT03	POT	0023949503	1	3	12/10/2024 14:08:58	12/10/2024 22:57:54	Interna-Não programada-Meio ambiente-Vento	220	2	25239	17,63	Estação Transformadora	CP32049
2302	383	10	2024	13086	SPT06	SPT	0023946517	1	3	12/10/2024 14:09:09	13/10/2024 05:08:00	Interna-Não programada-Meio ambiente-Vento	15000	32	47785	479,39	Base Fusível	SG184071
2303	383	10	2024	13093	VDP10	VDP	0023946519	1	3	12/10/2024 14:09:10	13/10/2024 01:58:00	Interna-Não programada-Meio ambiente-Vento	15000	44	49049	519,81	Base Fusível	SG275104
2304	383	10	2024	16391	NVS01	NVS	BA03007968	1	3	12/10/2024 14:09:30	12/10/2024 17:35:50	Interna-Não programada-Meio ambiente-Arvore ou Vegetacao	15000	424	24868	1458,09	Chave Unipolar	38321
2305	383	10	2024	13080	MIR03	MIR	BA03007974	1	3	12/10/2024 14:10:17	12/10/2024 15:30:32	Interna-Não programada-Meio ambiente-Arvore ou Vegetacao	15000	113	55034	151,14	Religadora Automática	PD51598
2306	383	10	2024	13080	MIR03	MIR	BA03007974	1	3	12/10/2024 14:10:17	12/10/2024 16:41:23	Interna-Não programada-Meio ambiente-Arvore ou Vegetacao	15000	26	55034	65,48	Religadora Automática	PD51598
2307	383	10	2024	13080	MIR03	MIR	BA03007974	1	3	12/10/2024 14:10:17	12/10/2024 20:58:00	Interna-Não programada-Meio ambiente-Arvore ou Vegetacao	15000	33	55034	224,24	Base Fusível	PD51597
2308	383	10	2024	13086	SPT02	SPT	0023946551	1	3	12/10/2024 14:12:38	12/10/2024 17:10:00	Interna-Não programada-Meio ambiente-Arvore ou Vegetacao	15000	139	47785	410,90	Base Fusível	NI30524
2309	383	10	2024	13093	VDP12	VDP	0023946553	1	3	12/10/2024 14:12:40	13/10/2024 12:53:00	Interna-Não programada-Meio ambiente-Arvore ou Vegetacao	15000	6	49049	136,03	Base Fusível	SG97389
2310	383	10	2024	13050	ITB01	ITB	0023946555	1	3	12/10/2024 14:12:41	13/10/2024 07:44:00	Interna-Não programada-Meio ambiente-Arvore ou Vegetacao	15000	39	20583	683,36	Base Fusível	SG280066

Item	Agente	Mês_Competência	Ano_Competência	Código Conjunto	Alimentador	Subestação	Número Ordem Interrupção	Cód Tipo Interrupção	Cód Motivo Expurgo	Data Hora Início Interrupção	Data Hora Restabilização	Fato Gerador	Nível Tensão	Qtd Consumidoras Atingidas	Núm Consumidores Conjunto	CHI	Dispositivo	Elemento Resp.
2311	383	10	2024	13056	CAR03	CAR	0023946585	1	3	12/10/2024 14:14:14	12/10/2024 22:27:31	Interna-Não programada-Meio ambiente-Vento	220	1	53917	8,22	Estação Transformadora	MC23793
2312	383	10	2024	13041	GXD13	GXD	0023946587	1	3	12/10/2024 14:14:17	13/10/2024 00:43:00	Interna-Não programada-Meio ambiente-Arvore ou Vegetacao	15000	76	52989	796,37	Base Fusível	SG186356
2313	383	10	2024	16387	JAC03	JAC	BA03007980	1	3	12/10/2024 14:14:17	12/10/2024 15:30:58	Interna-Não programada-Meio ambiente-Vento	15000	117	22005	149,53	Religadora Automática	AN77188
2314	383	10	2024	16387	JAC03	JAC	BA03007980	1	3	12/10/2024 14:14:17	12/10/2024 16:01:33	Interna-Não programada-Meio ambiente-Vento	15000	72	22005	128,72	Religadora Automática	AN554042
2315	383	10	2024	16387	JAC03	JAC	BA03007980	1	3	12/10/2024 14:14:17	12/10/2024 16:12:16	Interna-Não programada-Meio ambiente-Vento	15000	42	22005	82,59	Chave Unipolar	AN77169
2316	383	10	2024	16387	JAC03	JAC	BA03007980	1	3	12/10/2024 14:14:17	12/10/2024 16:20:45	Interna-Não programada-Meio ambiente-Vento	15000	22	22005	46,37	Religadora Automática	AN559765
2317	383	10	2024	13060	MUR06	MUR	0023946591	1	3	12/10/2024 14:14:28	12/10/2024 22:49:00	Interna-Não programada-Meio ambiente-Arvore ou Vegetacao	15000	25	34801	214,39	Base Fusível	AN78482
2318	383	10	2024	13069	BCL01	BCL	0023946595	1	3	12/10/2024 14:15:01	14/10/2024 10:11:47	Interna-Não programada-Meio ambiente-Vento	220	1	25239	43,95	Estação Transformadora	CP15462
2319	383	10	2024	17209	MPA01	MPA	0023946605	1	3	12/10/2024 14:16:21	13/10/2024 02:18:00	Interna-Não programada-Meio ambiente-Arvore ou Vegetacao	15000	105	27166	1262,89	Base Fusível	SG191639
2320	383	10	2024	13017	ARA06	ARA	0023946613	1	3	12/10/2024 14:17:06	13/10/2024 17:14:04	Interna-Não programada-Meio ambiente-Vento	220	1	28184	26,95	Estação Transformadora	AR40041
2321	383	10	2024	13056	SEV02	SEV	0023947009	1	3	12/10/2024 14:17:15	12/10/2024 19:32:00	Interna-Não programada-Meio ambiente-Arvore ou Vegetacao	15000	9	53917	47,21	Base Fusível	MC21072
2322	383	10	2024	13056	SEV02	SEV	0023947009	1	3	12/10/2024 14:17:15	13/10/2024 19:38:48	Interna-Não programada-Meio ambiente-Arvore ou Vegetacao	15000	13	53917	381,67	Base Fusível	MC26731
2323	383	10	2024	13060	MUR05	MUR	0023946625	1	3	12/10/2024 14:17:46	13/10/2024 19:13:03	Interna-Não programada-Meio ambiente-Arvore ou Vegetacao	220	1	34801	28,92	Estação Transformadora	AN78791
2324	383	10	2024	17186	MOB04	MOB	0023946643	1	3	12/10/2024 14:19:31	12/10/2024 20:46:00	Interna-Não programada-Meio ambiente-Vento	220	1	40307	6,44	Estação Transformadora	C367156
2325	383	10	2024	13084	AÇU112	AÇU	0023946671	1	3	12/10/2024 14:21:30	13/10/2024 14:44:00	Interna-Não programada-Meio ambiente-Vento	220	1	19682	24,38		
2326	383	10	2024	13042	ICA01	ICA	0023946687	1	3	12/10/2024 14:22:22	12/10/2024 20:45:00	Interna-Não programada-Meio ambiente-Arvore ou Vegetacao	15000	7	45270	44,64	Base Fusível	NI30324
2327	383	10	2024	13041	GXD12	GXD	0023946689	1	3	12/10/2024 14:22:31	13/10/2024 10:19:00	Interna-Não programada-Meio ambiente-Descarga Atmosferica	15000	24	52989	478,59	Base Fusível	SG185854
2328	383	10	2024	13035	EAR01	EAR	0023946691	1	3	12/10/2024 14:23:01	12/10/2024 15:49:00	Interna-Não programada-Meio ambiente-Vento	15000	53	37809	75,95	Religadora Automática	AR41075
2329	383	10	2024	13015	ALC15	ALC	0023946701	1	3	12/10/2024 14:23:44	12/10/2024 16:58:00	Interna-Não programada-Meio ambiente-Vento	15000	31	59485	79,70	Base Fusível	SG186369
2330	383	10	2024	17188	ARS04	ARS	0023946711	1	3	12/10/2024 14:24:44	12/10/2024 23:52:00	Interna-Não programada-Meio ambiente-Vento	15000	94	34125	888,72	Base Fusível	SG36594
2331	383	10	2024	13057	PTM01	PTM	0023946741	1	3	12/10/2024 14:26:26	12/10/2024 17:15:00	Interna-Não programada-Meio ambiente-Arvore ou Vegetacao	15000	21	38156	59,00	Base Fusível	AN24999
2332	383	10	2024	13087	SJA02	SJA	0023947201	1	3	12/10/2024 14:29:08	12/10/2024 21:03:22	Interna-Não programada-Meio ambiente-Arvore ou Vegetacao	15000	11	16747	72,28	Base Fusível	SG59105
2333	383	10	2024	13087	SJA02	SJA	0023947201	1	3	12/10/2024 14:29:08	12/10/2024 21:03:30	Interna-Não programada-Meio ambiente-Arvore ou Vegetacao	15000	14	16747	92,02	Base Fusível	SG59105
2334	383	10	2024	13087	SJA02	SJA	0023947201	1	3	12/10/2024 14:29:08	12/10/2024 21:03:45	Interna-Não programada-Meio ambiente-Arvore ou Vegetacao	15000	10	16747	65,77	Base Fusível	SG59107
2335	383	10	2024	13087	SJA02	SJA	0023947201	1	3	12/10/2024 14:29:08	13/10/2024 04:00:00	Interna-Não programada-Meio ambiente-Arvore ou Vegetacao	15000	5	16747	67,57	Base Fusível	SG59357
2336	383	10	2024	16387	JAC03	JAC	0023946791	1	3	12/10/2024 14:29:47	12/10/2024 22:15:00	Interna-Não programada-Meio ambiente-Vento	220	2	22005	15,51	Estação Transformadora	AS55267
2337	383	10	2024	13076	RDO06	RDO	0023946813	1	3	12/10/2024 14:31:09	14/10/2024 00:45:00	Interna-Não programada-Meio ambiente-Vento	220	1	57478	34,23	Estação Transformadora	M465736
2338	383	10	2024	13022	BAX09	BAX	0023946817	1	3	12/10/2024 14:31:19	13/10/2024 16:22:21	Interna-Não programada-Meio ambiente-Vento	220	1	54022	25,85	Estação Transformadora	AR47232
2339	383	10	2024	13069	BCL01	BCL	0023946825	1	3	12/10/2024 14:32:03	13/10/2024 17:28:28	Interna-Não programada-Meio ambiente-Vento	220	2	25239	53,88	Estação Transformadora	C368252
2340	383	10	2024	13041	GXD13	GXD	0023946841	1	3	12/10/2024 14:33:23	12/10/2024 18:30:00	Interna-Não programada-Meio ambiente-Arvore ou Vegetacao	15000	44	52989	173,52	Base Fusível	SG186454
2341	383	10	2024	13066	PAR11	PAR	0023946849	1	3	12/10/2024 14:33:45	12/10/2024 22:38:00	Interna-Não programada-Meio ambiente-Vento	220	16	66784	129,13	Estação Transformadora	MG87486
2342	383	10	2024	13016	ANG02	ANG	0023946851	1	3	12/10/2024 14:33:59	12/10/2024 16:23:00	Interna-Não programada-Meio ambiente-Vento	220	2	42038	3,63	Estação Transformadora	AN76145
2343	383	10	2024	16388	CAB02	CAB	0023946899	1	3	12/10/2024 14:36:25	13/10/2024 10:12:24	Interna-Não programada-Meio ambiente-Vento	220	5	16400	98,00	Estação Transformadora	MC25161
2344	383	10	2024	13043	IGB02	IGB	0023945599	1	3	12/10/2024 14:36:52	13/10/2024 02:58:42	Interna-Não programada-Meio ambiente-Vento	220	94	26080	1162,21	Estação Transformadora	AR40536
2345	383	10	2024	16392	CDM03	CDM	0023946913	1	3	12/10/2024 14:37:09	12/10/2024 21:33:00	Interna-Não programada-Meio ambiente-Vento	220	61	15378	422,78	Estação Transformadora	MG99090
2346	383	10	2024	13055	TRM01	TRM	BA03007280	1	3	12/10/2024 14:38:17	12/10/2024 20:38:35	Interna-Não programada-Meio ambiente-Arvore ou Vegetacao	15000	42	16864	252,21	Religadora Automática	CG540224
2347	383	10	2024	13046	INO03	INO	0023946939	1	3	12/10/2024 14:38:59	12/10/2024 16:20:00	Interna-Não programada-Meio ambiente-Vento	220	3	52301	5,05	Estação Transformadora	N701059
2348	383	10	2024	13037	GAB07	GAB	0023946947	1	3	12/10/2024 14:39:29	12/10/2024 22:53:00	Interna-Não programada-Meio ambiente-Arvore ou Vegetacao	15000	124	63679	1019,93	Base Fusível	SG188076
2349	383	10	2024	13041	GXD05	GXD	0023947003	1	3	12/10/2024 14:42:51	12/10/2024 16:30:00	Interna-Não programada-Meio ambiente-Vento	220	16	52989	28,57	Estação Transformadora	S231971
2350	383	10	2024	13082	SLR07	SLR	0023947005	1	3	12/10/2024 14:43:08	13/10/2024 01:30:06	Interna-Não programada-Meio ambiente-Vento	220	5	28308	53,91	Estação Transformadora	NI32372
2351	383	10	2024	13098	VPA04	VPA	0023947011	1	3	12/10/2024 14:43:22	13/10/2024 11:27:00	Interna-Não programada-Meio ambiente-Arvore ou Vegetacao	15000	1	27229	20,73	Base Fusível	CG54037
2352	383	10	2024	13076	RDO01	RDO	0023947013	1	3	12/10/2024 14:43:28	13/10/2024 04:59:42	Interna-Não programada-Meio ambiente-Vento	220	18	57478	256,87	Estação Transformadora	MC21291
2353	383	10	2024	13034	DIC14	DIC	0023947015	1	3	12/10/2024 14:43:35	12/10/2024 17:26:55	Interna-Não programada-Meio ambiente-Vento	220	2	89056	5,44	Estação Transformadora	CP13296
2354	383	10	2024	13069	POT02	POT	0023947035	1	3	12/10/2024 14:45:56	13/10/2024 14:23:35	Interna-Não programada-Meio ambiente-Vento	220	1	25239	23,63	Estação Transformadora	C368718
2355	383	10	2024	13035	EAR01	EAR	0023947045	1	3	12/10/2024 14:46:46	12/10/2024 17:30:00	Interna-Não programada-Meio ambiente-Vento	15000	48	37809	130,59	Base Fusível	AR41319
2356	383	10	2024	13015	ALC12	ALC	0023947065	1	3	12/10/2024 14:49:04	13/10/2024 10:17:00	Interna-Não programada-Meio ambiente-Vento	15000	5	59485	97,33	Base Fusível	SG185727
2357	383	10	2024	13093	VDP12	VDP	0023947075	1	3	12/10/2024 14:49:51	13/10/2024 09:50:00	Interna-Não programada-Meio ambiente-Arvore ou Vegetacao	15000	29	49049	551,07	Base Fusível	SG97221
2358	383	10	2024	13015	ALC09	ALC	0023947081	1	3	12/10/2024 14:50:03	13/10/2024 00:30:00	Interna-Não programada-Meio ambiente-Descarga Atmosferica	15000	56	59485	541,29	Base Fusível	SG185839
2359	383	10	2024	13086	SPT07	SPT	0023947089	1	3	12/10/2024 14:50:39	13/10/2024 08:08:15	Interna-Não programada-Meio ambiente-Arvore ou Vegetacao	220	26	47785	449,63	Estação Transformadora	N761057
2360	383	10	2024	13060	MUR01	MUR	0023944763	1	3	12/10/2024 14:51:13	12/10/2024 21:44:57	Interna-Não programada-Meio ambiente-Vento	220	2	34801	13,79	Estação Transformadora	AN78755
2361	383	10	2024	13037	GAB06	GAB	0023947099	1	3	12/10/2024 14:51:33	13/10/2024 00:18:00	Interna-Não programada-Meio ambiente-Arvore ou Vegetacao	15000	90	63679	849,67	Base Fusível	SG90871
2362	383	10	2024	13038	GOI03	GOI	0023947113	1	3	12/10/2024 14:52:59	14/10/2024 11:44:31	Interna-Não programada-Meio ambiente-Vento	220	1	23904	44,86	Estação Transformadora	CP13466
2363	383	10	2024	17209	MPA01	MPA	BA03007876	1	3	12/10/2024 14:53:35	12/10/2024 15:37:18	Interna-Não programada-Meio ambiente-Arvore ou Vegetacao	15000	572	27166	416,77	Religadora Automática	NI30585
2364	383	10	2024	17209	MPA01	MPA	BA03007876	1	3	12/10/2024 14:53:42	13/10/2024 02:56:59	Interna-Não programada-Meio ambiente-Arvore ou Vegetacao	15000	28	27166	337,53	Religadora Automática	NI822434
2365	383	10	2024	13084	BXG01	BXG	0023947131	1	3	12/10/2024 14:55:05	12/10/2024 20:58:41	Interna-Não programada-Meio ambiente-Vento	220	1	19682	6,06	Estação Transformadora	CP31930
2366	383	10	2024	13053	ITI03	ITI	0023947141	1	3	12/10/2024 14:55:33	12/10/2024 16:10:00	Interna-Não programada-Meio ambiente-Vento	220	1	22010	1,24	Estação Transformadora	04362
2367	383	10	2024	13080	ITC03	ITC	0023947149	1	3	12/10/2024 14:56:12	12/10/2024 16:27:00	Interna-Não programada-Meio ambiente-Arvore ou Vegetacao	15000	12	55034	18,16	Base Fusível	PD56825
2368	383	10	2024	13080	MIR04	MIR	0023947183	1	3	12/10/2024 14:58:44	12/10/2024 19:57:00	Interna-Não programada-Meio ambiente-Arvore ou Vegetacao	15000	2	55034	9,94	Base Fusível	PD525523
2369	383	10	2024	13027	BUZ08	BUZ	0023947215	1	3	12/10/2024 15:02:01	13/10/2024 01:03:00	Interna-Não programada-Meio ambiente-Vento	220	57	31529	570,93	Estação Transformadora	CF48997
2370	383	10	2024	13076	RDO07	RDO	0023947237	1	3	12/10/2024 15:04:39	12/10/2024 21:13:35	Interna-Não programada-Meio ambiente-Arvore ou Vegetacao	15000	38	57478	233,66	Base Fusível	474975A
2371	383	10	2024	13016	ANG09	ANG	0023947249	1	3	12/10/2024 15:05:48	13/10/2024 00:17:00	Interna-Não programada-Meio ambiente-Vento	220	1	42038	9,19	Estação Transformadora	AN76222
2372	383	10	2024	13088	TAM03	TAM	BA03008038	1	3	12/10/2024 15:06:30	12/10/2024 15:11:04	Interna-Não programada-Meio ambiente-Vento	15000	1121	46452	85,32	Religadora Automática	CF639214
2373	383	10	2024	13088	TAM03	TAM	BA03008038	1	3	12/10/2024 15:06:30	12/10/2024 17:01:29	Interna-Não programada-Meio ambiente-Vento	15000	343	46452	657,32	Disjuntor Média	TAM05
2374	383	10	2024	13088	TAM05	TAM	BA03008038	1	3	12/10/2024 15:06:30	12/10/2024 15:10:31	Interna-Não programada-Meio ambiente-Vento	15000	1026	46452	68,68	Disjuntor Média	TAM05
2375	383	10	2024	13088	TAM05	TAM	BA03008038	1	3	12/10/2024 15:06:30	12/10/2024 15:11:04	Interna-Não programada-Meio ambiente-Vento	15000	1235	46452	94,00	Religadora Automática	CF639214
2376	383	10	2024	13088	TAM05	TAM	BA03008038	1	3	12/10/2024 15:06:30	12/10/2024 16:59:24	Interna-Não programada-Meio ambiente-Vento	15000	142	46452	267,20	Disjuntor Média	TAM05
2377	383	10	2024	13088	TAM05	TAM	BA03008038	1	3	12/10/2024 15:06:30	12/10/2024 17:01:29	Interna-Não programada-Meio ambiente-Vento	15000	66	46452	126,48	Disjuntor Média	TAM05
2378	383	10	2024	13088	TAM05	TAM	BA03008038	1	3	12/10/2024 15:06:30	12/10/2024 17:17:13	Interna-Não programada-Meio ambiente-Vento	15000	562	46452	1224,38	Religadora Automática	CF639530
2379	383	10	2024	13088	TAM05	TAM	BA03008038	1	3	12/10/2024 15:06:30	12/10/2024 18:05:53	Interna-Não programada-Meio ambiente-Vento	15000	23	46452	68,76	Religadora Automática	CF640044
2380	383	10	2024	13022	BAX02	BAX	0023947267	1	3	12/10/2024 15:07:09	13/10/2024 01:24:00	Interna-Não programada-Meio ambiente-Vento	220	73	54022	750,50	Estação Transformadora	AR47878
2381	383	10	2024	13015	ALC03	ALC	BA03008042	1	3	12/10/2024 15:09:25	12/10/2024 16:40:25	Interna-Não programada-Meio ambiente-Arvore ou Vegetacao	15000	1349	59485	2045,98	Religadora Automática	SG36414
2382	383	10	2024	13017	ARA02	ARA	0023947295	1	3	12/10/2024 15:10:34	12/10/2024 17:47:40	Interna-Não programada-Meio ambiente-Vento	220	10	28184	26,18	Estação Transformadora	AR62403
2383	383	10	2024	13080	MIR04	MIR	0023947307	1	3	12/10/2024 15:11:27	12/10/2024 22:20:00	Interna-Não programada-Meio ambiente-Descarga Atmosferica	220	1	55034	7,14	Estação Transformadora	D525432
2384	383	10	2024	13087	SJA03	SJA	0023947313	1	3	12/10/2024 15:12:49	13/10/2024 17:38:00	Interna-Não programada-Meio ambiente-Arvore ou Vegetacao	15000	18	16747	475,56	Base Fusível	MC20577
2385	383	10	2024	13027	BUZ08	BUZ	BA03007938	1	3	12/10/2024 15:14:32	12/10/2024 15:31:24	Interna-Não programada-Meio ambiente-Vento	15000	33	31529	9,28	Religadora Automática	CF637686
2386	383	10	2024	13088	TAM03	TAM	BA03007938	1	3	12/10/2024 15:14:32	12/10/2024 15:24:49	Interna-Não programada-Meio ambiente-Vento	15000	1069	46452	183,21	Religadora Automática	CF637691
2387	383	10	2024	13088	TAM05	TAM	BA03007938	1	3	12/10/2024 15:14:32	12/10/2024 15:24:49	Interna-Não programada-Meio ambiente-Vento	15000	2770	46452	474,75	Religadora Automática	CF637691
2388	383	10	2024	13088	TAM05	TAM	BA03007938	1	3	12/10/2024 15:14:32	12/10/2024 15:27:39	Interna-Não programada-Meio ambiente-Vento	15000	361	46452	78,92	Religadora Automática	CF638046
2389	383	10	2024	13088	TAM10	TAM	BA03007938	1	3	12/10/2024 15:14:32	12/10/2024 15:23:18	Interna-Não programada-Meio ambiente-Vento	15000	1083	46452	158,24	Religadora Automática	CF45567
2390	383	10	2024	13088	TAM10	TAM	BA03007938	1	3	12/10/2024 15:14:32	12/10/2024 15:24:49	Interna-Não programada-Meio ambiente-Vento	15000	13	46452	2,23	Religadora Automática	CF637691
2391	383	10	2024	13088	TAM10	TAM	BA03007938	1	3	12/10/2024 15:14:32	12/10/2024 15:30:59	Interna-Não programada-Meio ambiente-Vento	15000	306	46452	83,90	Religadora Automática	CF639205
2392	383	10	2024	17186	SER01	SER	BA03008054	1	3	12/10/2024 15:15:35	12/10/2024 17:06:38	Interna-Não programada-Meio ambiente-Vento	15000	62	40307	114,75	Religadora Automática	CP369154
2393	383	10	2024	17186	SER01	SER	BA03008054	1	3	12/10/2024 15:15:35	12/10/2024 19:04:27	Interna-Não programada-Meio ambiente-Vento	15000	254	40307	968,87	Religadora Automática	CP355443
2394	383	10	2024	13043	IGB04	IGB	0023947341	1	3	12/10/2024 15:18:10	14/10/2024 05:07:00	Interna-Não programada-Meio ambiente-Vento	220	1	26080	37,81	Estação Transformadora	AR61907
2395	383	10	2024	13035	EAR06	EAR	0023947385	1	3	12/10/2024 15:22:24	12/10/2024 16:45:00	Interna-Não programada-Meio ambiente-Vento	15000	148	37809	203,75	Base Fusível	AR65449
2396	383	10	2024	13022	BAX05	BAX	0023947421	1	3	12/10/2024 15:26:08	12/10/2024 22:39:00	Interna-Não programada-Meio ambiente-Vento	15000	21	54022	151,50	Base Fusível	AR77450
2397	383	10	2024	13060	MUR02	MUR	0023947447	1	3	12/10/2024 15:28:15	12/10/2024 18:44:00	Interna-Não programada-Meio ambiente-Arvore ou Vegetacao	220	15	34801	48,94	Estação Transformadora	AN78505
2398	383	10	2024	13041	GXD05	GXD	0023947455	1	3	12/10/2024 15:28:29	12/10/2024 21:03:15	Interna-Não programada-Meio ambiente-Arvore ou Vegetacao	15000	22	52989	122,75	Base Fusível	SG186797
2399	383	10	2024	13088	TAM02	TAM	0023947459	1	3	12/10/2024 15:28:31	12/10/2024 20:57:00	Interna-Não programada-Meio ambiente-Vento	220	44	46452	240,89	Estação Transformadora	T25373
2400	383	10	2024	13084	SAB02	SAB	BA03008062	1	3	12/10/2024 15:29:07	12/10/2024 16:46:08	Interna-Não programada-Meio ambiente-Vento	15000	318	19682	408,19	Religadora Automática	CP368456
2401	383	10	2024	13084	SAB02	SAB	BA03008062	1	3	12/10/2024 15:29:07	12/10/2024 17:28:52	Interna-Não programada-Meio ambiente-Vento	15000	196	19682	391,18	Religadora Automática	CP368456
2402	383	10	2024	13084	SAB02	SAB	BA03008062	1	3	12/10/2024 15:29:07	12/10/2024 20:53:07	Interna-Não programada-Meio ambiente-Vento	15000	164	19682	885,60	Religadora Automática	CP369118
2403	383	10	2024	17209	MPA15	MPA	0023947495	1	3	12/10/2024 15:29:24	13/10/2024 02:00:00	Interna-Não programada-Meio ambiente-Vento	15000	2	27166	21,02	Jumper	U1697
2404	383	10	2024	13056	SEV02	SEV	0023947009	1	3	12/10/2024 15:30:00	13/10/2024 19:38:48	Interna-Não programada-Meio ambiente-Arvore ou Vegetacao	15000	2	53917	56,29		
2405	383	10	2024	13055	TRM02	TRM	0023947483	1	3	12/10/2024 15:30:09	13/10/2024 11:05:00	Interna-Não programada-Meio ambiente-Arvore ou Vegetacao	15000	3	16864	58,74	Base Fusível	CG1804
2406	383	10	2024	13038	TOC01	TOC	0023947491	1	3	12/10/2024 15:30:41	12/10/2024 23:37:00	Interna-Não programada-Meio ambiente-Vento	15000	14	23904	113,47	Base Fusível	CP370619
2407	383	10	2024	13041	GXD13	GXD	0023947533	1	3	12/10/2024 15:34:43	12/10/2024 21:40:00	Interna-Não programada-Meio ambiente-Arvore ou Vegetacao	15000	102	52989	620,98	Base Fusível	SG186965
2408	383	10	2024	13028	CAF06	CAF	0023951429	1	3	12/10/2024 15:35:50	13/10/2024 03:45:30	Interna-Não programada-Meio ambiente-Vento	15000	55	53059	668,86	Base Fusível	CF06412
2409	383	10	2024	13088	TAM05	TAM	BA03007938	1	3	12/10/2024 15:35:57	12/10/2024 16:17:08	Interna-Não programada-Meio ambiente-Vento	15000	581	46452	398,79	Religadora Automática	CF639578
2410	383	10	2024	13088	TAM05	TAM	BA03007938	1	3	12/10/2024 15:35:57	12/10/2024 16:48:12	Interna-Não programada-Meio ambiente-Vento	15000	880	46452	1059,67	Religadora Automática	CF639531
2411	383	10	2024	13088	TAM05	TAM	BA03007938	1	3	12/10/2024 15:35:57	12/10/2024 19:05:20	Interna-Não programada-Meio ambiente-Vento	15000	146	46452	509,50	Religadora Automática	CF640035
2412	383	10	2024	16387	JAC05	JAC	0023947553	1	3	12/10/2024 15:36:03	12/10/2024 17:24:00	Interna-Não programada-Meio ambiente-Arvore ou Vegetacao	15000	6	22005	10,79	Base Fusível	AN565436
2413	383	10	2024	17187	ROL02	ROL	0023951181	1	3	12/10/2024 15:36:57	13/10/2024 01:58:00	Interna-Não programada-Meio ambiente-Arvore ou Vegetacao	15000	57	30862	590,00	Base Fusível	MC24162
2414	383	10	2024	13086	SPT08	SPT	0023947573	1	3	12/10/2024 15:37:29	13/10/2024 12:13:00	Interna-Não programada-Meio ambiente-Vento	15000	24	47785	494,21	Base Fusível	SG184025
2415	383	10	2024	13035	EAR01	EAR	0023946691	1	3	12/10/2024 15:38:00	12/10/2024 15:49:00	Interna-Não programada-Meio ambiente-Vento	15000	8	37809	1,47		

Item	Agente	Mês_Competência	Ano_Competência	Código Conjunto	Alimentador	Subestação	Número Ordem Interrupção	Cód Tipo Interrupção	Cód Motivo Expurgo	Data Hora Início Interrupção	Data Hora Restabilização	Fato Gerador	Nível Tensão	Qtd Consumidoras Atingidas	Núm Consumidores Conjunto	CHI	Dispositivo	Elemento Resp.
2416	383	10	2024	17187	CAS01	CAS	0023947601	1	3	12/10/2024 15:38:36	13/10/2024 07:38:00	Interna-Não programada-Meio ambiente-Vento	15000	5	30862	79,95	Base Fusível	MC21687
2417	383	10	2024	13086	SPT08	SPT	0023947613	1	3	12/10/2024 15:38:51	13/10/2024 14:56:00	Interna-Não programada-Meio ambiente-Arvore ou Vegetacao	15000	13	47785	302,72	Base Fusível	SG184329
2418	383	10	2024	13057	PTM01	PTM	0023947617	1	3	12/10/2024 15:39:20	13/10/2024 04:13:00	Interna-Não programada-Meio ambiente-Vento	15000	10	38156	125,61	Base Fusível	AN578271
2419	383	10	2024	13015	ALC15	ALC	0023947619	1	3	12/10/2024 15:39:30	13/10/2024 04:26:00	Interna-Não programada-Meio ambiente-Arvore ou Vegetacao	15000	17	59485	217,17	Base Fusível	SG185869
2420	383	10	2024	13015	ALC16	ALC	0023947633	1	3	12/10/2024 15:41:34	12/10/2024 23:00:33	Interna-Não programada-Meio ambiente-Vento	15000	629	59485	4602,01	Base Fusível	SG91846
2421	383	10	2024	17184	CAM01	CAM	0023947661	1	3	12/10/2024 15:42:51	12/10/2024 18:04:00	Interna-Não programada-Meio ambiente-Arvore ou Vegetacao	15000	3	23839	7,06	Base Fusível	PD531471
2422	383	10	2024	13098	VPA04	VPA	0023944193	1	3	12/10/2024 15:43:00	12/10/2024 15:58:00	Interna-Não programada-Meio ambiente-Descarga Atmosferica	15000	5	27229	1,25		
2423	383	10	2024	13060	MUR03	MUR	0023947707	1	3	12/10/2024 15:47:38	12/10/2024 23:17:46	Interna-Não programada-Meio ambiente-Vento	220	1	34801	7,50	Estação Transformadora	AN80383
2424	383	10	2024	13037	GAB15	GAB	0023947739	1	3	12/10/2024 15:50:08	13/10/2024 02:25:00	Interna-Não programada-Meio ambiente-Vento	15000	60	63679	634,87	Base Fusível	SG34600
2425	383	10	2024	16391	NVS01	NVS	0023947765	1	3	12/10/2024 15:53:50	13/10/2024 09:06:00	Interna-Não programada-Meio ambiente-Descarga Atmosferica	15000	86	24868	1479,44	Base Fusível	SG91297
2426	383	10	2024	13060	MUR05	MUR	0023947785	1	3	12/10/2024 15:56:20	12/10/2024 22:29:00	Interna-Não programada-Meio ambiente-Vento	15000	46	34801	301,04	Base Fusível	AN78844
2427	383	10	2024	13041	GXD11	GXD	0023947791	1	3	12/10/2024 15:56:48	13/10/2024 08:55:00	Interna-Não programada-Meio ambiente-Arvore ou Vegetacao	15000	131	52989	2223,07	Base Fusível	SG90899
2428	383	10	2024	17209	MPA01	MPA	BA03007876	1	3	12/10/2024 15:57:24	13/10/2024 09:48:17	Interna-Não programada-Meio ambiente-Arvore ou Vegetacao	15000	33	27166	588,99	Disjuntor Média	MPA01
2429	383	10	2024	17209	MPA01	MPA	BA03007876	1	3	12/10/2024 15:57:24	13/10/2024 10:20:07	Interna-Não programada-Meio ambiente-Arvore ou Vegetacao	15000	75	27166	1378,40	Base Fusível	NI30066
2430	383	10	2024	13082	SLR07	SLR	0023947811	1	3	12/10/2024 16:00:11	13/10/2024 05:32:48	Interna-Não programada-Meio ambiente-Vento	15000	509	28308	6893,70	Religadora Automática	NI821802
2431	383	10	2024	13044	IBS09	IBS	0023947825	1	3	12/10/2024 16:01:36	12/10/2024 17:40:00	Interna-Não programada-Meio ambiente-Vento	220	1	33096	1,64	Estação Transformadora	MC20975
2432	383	10	2024	17209	MPA05	MPA	0023946441	1	3	12/10/2024 16:02:00	12/10/2024 16:20:00	Interna-Não programada-Meio ambiente-Arvore ou Vegetacao	15000	1	27166	0,30		
2433	383	10	2024	13079	SCS03	SCS	0023947853	1	3	12/10/2024 16:02:19	12/10/2024 17:31:00	Interna-Não programada-Meio ambiente-Arvore ou Vegetacao	15000	19	34371	28,08	Base Fusível	MG89106
2434	383	10	2024	13015	ALC14	ALC	BA03007936	1	3	12/10/2024 16:04:09	12/10/2024 16:57:56	Interna-Não programada-Meio ambiente-Vento	15000	291	59485	260,85	Religadora Automática	SG38404
2435	383	10	2024	13015	ALC14	ALC	BA03007936	1	3	12/10/2024 16:04:09	12/10/2024 19:51:40	Interna-Não programada-Meio ambiente-Vento	15000	270	59485	1023,83	Religadora Automática	SG38404
2436	383	10	2024	17186	SER01	SER	0023952821	1	3	12/10/2024 16:06:46	13/10/2024 21:50:41	Interna-Não programada-Meio ambiente-Vento	220	4	40307	118,93	Estação Transformadora	C350256
2437	383	10	2024	13041	GXD01	GXD	0023947867	1	3	12/10/2024 16:07:53	13/10/2024 09:38:00	Interna-Não programada-Meio ambiente-Vento	220	4	52989	70,01	Estação Transformadora	SG93192
2438	383	10	2024	13094	BUE01	BUE	0023947895	1	3	12/10/2024 16:10:01	12/10/2024 21:48:00	Interna-Não programada-Meio ambiente-Vento	15000	48	28989	270,39	Base Fusível	CP356944
2439	383	10	2024	17209	MPA02	MPA	0023947903	1	3	12/10/2024 16:10:47	13/10/2024 09:25:00	Interna-Não programada-Meio ambiente-Vento	15000	36	27166	620,53	Base Fusível	SG191421
2440	383	10	2024	13058	MAR09	MAR	0023947909	1	3	12/10/2024 16:11:19	12/10/2024 22:10:00	Interna-Não programada-Meio ambiente-Arvore ou Vegetacao	15000	12	58394	71,74	Base Fusível	NI38901
2441	383	10	2024	13041	GXD13	GXD	0023947971	1	3	12/10/2024 16:11:57	13/10/2024 09:00:00	Interna-Não programada-Meio ambiente-Vento	15000	59	52989	991,25	Base Fusível	SG186064
2442	383	10	2024	13088	TAM04	TAM	0023947937	1	3	12/10/2024 16:15:42	14/10/2024 10:43:00	Interna-Não programada-Meio ambiente-Vento	220	5	46452	212,28	Estação Transformadora	F631221
2443	383	10	2024	17187	VIV01	VIV	0023947961	1	3	12/10/2024 16:17:10	14/10/2024 08:08:09	Interna-Não programada-Meio ambiente-Vento	220	1	30862	39,85	Estação Transformadora	M471103
2444	383	10	2024	13069	POT01	POT	0023949243	1	3	12/10/2024 16:17:42	12/10/2024 19:24:00	Interna-Não programada-Meio ambiente-Vento	220	1	25239	3,11	Estação Transformadora	CP13923
2445	383	10	2024	13040	GUA03	GUA	BA03008194	1	3	12/10/2024 16:19:23	12/10/2024 20:50:04	Interna-Não programada-Meio ambiente-Vento	15000	328	26857	1479,74	Chave Unipolar	353096A
2446	383	10	2024	13057	PTI01	PTI	0023947983	1	3	12/10/2024 16:19:28	13/10/2024 08:51:01	Interna-Não programada-Meio ambiente-Vento	220	2	38156	33,05	Estação Transformadora	A577343
2447	383	10	2024	13035	EAR03	EAR	BA03008130	1	3	12/10/2024 16:19:53	12/10/2024 16:25:28	Interna-Não programada-Meio ambiente-Vento	15000	201	37809	18,70	Religadora Automática	AR41097
2448	383	10	2024	13035	EAR03	EAR	BA03008130	1	3	12/10/2024 16:19:53	12/10/2024 16:25:28	Interna-Não programada-Meio ambiente-Vento	15000	1139	37809	105,99	Religadora Automática	AR41097
2449	383	10	2024	13043	IGB03	IGB	BA03008130	1	3	12/10/2024 16:19:53	12/10/2024 18:45:00	Interna-Não programada-Meio ambiente-Vento	15000	268	26080	648,19	Religadora Automática	AR41097
2450	383	10	2024	13043	IGB03	IGB	BA03008130	1	3	12/10/2024 16:19:53	12/10/2024 18:45:00	Interna-Não programada-Meio ambiente-Vento	15000	419	26080	1013,40	Religadora Automática	AR41097
2451	383	10	2024	13043	IGB03	IGB	BA03008130	1	3	12/10/2024 16:19:53	12/10/2024 20:19:44	Interna-Não programada-Meio ambiente-Vento	15000	72	26080	287,82	Religadora Automática	AR75476
2452	383	10	2024	16394	RSD02	RSD	BA03008124	1	3	12/10/2024 16:20:09	12/10/2024 17:24:40	Interna-Não programada-Meio ambiente-Vento	15000	1368	62286	1470,98	Disjuntor Média	RSD02
2453	383	10	2024	16394	RSD02	RSD	BA03008124	1	3	12/10/2024 16:20:09	12/10/2024 17:26:05	Interna-Não programada-Meio ambiente-Vento	15000	536	62286	589,00	Religadora Automática	04610
2454	383	10	2024	17185	SPA05	SPA	0023947995	1	3	12/10/2024 16:21:25	13/10/2024 17:50:00	Interna-Não programada-Meio ambiente-Vento	220	1	37369	25,48	Estação Transformadora	F634482
2455	383	10	2024	13061	NAT03	NAT	0023947999	1	3	12/10/2024 16:21:49	13/10/2024 00:50:00	Interna-Não programada-Meio ambiente-Vento	220	1	22289	8,47	Estação Transformadora	IT45420
2456	383	10	2024	13031	CEL15	CEL	0023948031	1	3	12/10/2024 16:24:24	13/10/2024 02:38:00	Interna-Não programada-Meio ambiente-Arvore ou Vegetacao	15000	30	45035	306,80	Base Fusível	MG88638
2457	383	10	2024	17188	ARS07	ARS	0023943957	1	3	12/10/2024 16:25:14	13/10/2024 01:18:00	Interna-Não programada-Meio ambiente-Arvore ou Vegetacao	15000	105	34125	932,34	Base Fusível	SG191644
2458	383	10	2024	13067	PRM02	PRM	0023948093	1	3	12/10/2024 16:31:26	12/10/2024 22:20:00	Interna-Não programada-Meio ambiente-Vento	220	2	15050	11,62	Estação Transformadora	MG08932
2459	383	10	2024	13094	BUE02	BUE	0023948115	1	3	12/10/2024 16:33:26	13/10/2024 08:40:10	Interna-Não programada-Meio ambiente-Vento	220	2	28989	32,22	Estação Transformadora	T32212
2460	383	10	2024	13040	GUA02	GUA	0023948145	1	3	12/10/2024 16:36:39	13/10/2024 14:47:44	Interna-Não programada-Meio ambiente-Vento	220	1	26857	22,18	Estação Transformadora	CP15256
2461	383	10	2024	13068	PIN05	PIN	0023948149	1	3	12/10/2024 16:36:43	12/10/2024 18:00:00	Interna-Não programada-Meio ambiente-Vento	220	1	44205	1,39	Estação Transformadora	NI17371
2462	383	10	2024	13078	SCL01	SCL	0023948151	1	3	12/10/2024 16:36:44	13/10/2024 15:04:49	Interna-Não programada-Meio ambiente-Vento	220	1	10463	22,47	Estação Transformadora	CP30955
2463	383	10	2024	13044	IBS06	IBS	0023948179	1	3	12/10/2024 16:38:01	12/10/2024 18:50:00	Interna-Não programada-Meio ambiente-Vento	15000	52	33096	114,39	Base Fusível	MC472444
2464	383	10	2024	13044	IBS06	IBS	0023948179	1	3	12/10/2024 16:38:01	13/10/2024 09:38:00	Interna-Não programada-Meio ambiente-Vento	15000	1	33096	17,00	Base Fusível	MC476683
2465	383	10	2024	13069	POT03	POT	0023948209	1	3	12/10/2024 16:41:36	12/10/2024 17:59:00	Interna-Não programada-Meio ambiente-Vento	15000	8	25239	10,32	Base Fusível	CP366502
2466	383	10	2024	13027	BUZ08	BUZ	0023952515	1	3	12/10/2024 16:41:58	14/10/2024 13:01:59	Interna-Não programada-Meio ambiente-Vento	220	1	31529	44,33	Estação Transformadora	F637031
2467	383	10	2024	13088	TAM02	TAM	0023948251	1	3	12/10/2024 16:43:06	13/10/2024 10:17:37	Interna-Não programada-Meio ambiente-Vento	220	46	46452	808,46	Estação Transformadora	MC20378
2468	383	10	2024	13060	MUR02	MUR	BA03008136	1	3	12/10/2024 16:44:51	12/10/2024 17:18:54	Interna-Não programada-Meio ambiente-Vento	15000	437	34801	248,00	Base Fusível	AN80775
2469	383	10	2024	13053	ITI01	ITI	BA03008164	1	3	12/10/2024 16:45:39	12/10/2024 17:35:35	Interna-Não programada-Meio ambiente-Vento	15000	2628	22010	2187,08	Disjuntor Média	IT01P
2470	383	10	2024	13053	ITI01	ITI	BA03008164	1	3	12/10/2024 16:45:39	12/10/2024 18:05:12	Interna-Não programada-Meio ambiente-Vento	15000	1	22010	1,33	Religadora Automática	04587
2471	383	10	2024	13055	MBU02	MBU	0023948683	1	3	12/10/2024 16:48:27	13/10/2024 01:18:00	Interna-Não programada-Meio ambiente-Arvore ou Vegetacao	15000	49	16864	416,13	Base Fusível	MC475894
2472	383	10	2024	13068	PIN03	PIN	BA03008080	1	3	12/10/2024 16:48:42	12/10/2024 20:11:13	Interna-Não programada-Meio ambiente-Vento	15000	18	44205	60,75	Chave Unipolar	NI820785
2473	383	10	2024	13068	PIN05	PIN	0023948341	1	3	12/10/2024 16:51:55	12/10/2024 18:10:00	Interna-Não programada-Meio ambiente-Vento	220	1	44205	1,30	Estação Transformadora	NI17044
2474	383	10	2024	13093	VDP08	VDP	BA03007872	1	3	12/10/2024 16:52:19	12/10/2024 18:05:34	Interna-Não programada-Meio ambiente-Arvore ou Vegetacao	15000	267	49049	325,96	Chave Unipolar	UF03485
2475	383	10	2024	13087	SIA03	SIA	0023952577	1	3	12/10/2024 16:55:20	13/10/2024 14:45:00	Interna-Não programada-Meio ambiente-Arvore ou Vegetacao	15000	42	16747	916,77	Base Fusível	MC24070
2476	383	10	2024	13087	SIA03	SIA	0023952577	1	3	12/10/2024 16:55:20	13/10/2024 15:00:00	Interna-Não programada-Meio ambiente-Arvore ou Vegetacao	15000	3	16747	66,23	Base Fusível	MC26993
2477	383	10	2024	13028	CAF02	CAF	0023948391	1	3	12/10/2024 16:57:20	14/10/2024 03:29:00	Interna-Não programada-Meio ambiente-Vento	220	1	53059	34,53	Estação Transformadora	F639715
2478	383	10	2024	13019	ARC02	ARC	0023948437	1	3	12/10/2024 17:00:49	14/10/2024 01:58:00	Interna-Não programada-Meio ambiente-Vento	220	3	14764	98,86	Estação Transformadora	CF45566
2479	383	10	2024	13087	SIA03	SIA	0023948463	1	3	12/10/2024 17:03:53	14/10/2024 17:20:00	Interna-Não programada-Meio ambiente-Vento	220	1	16747	48,27	Estação Transformadora	SG40648
2480	383	10	2024	13028	CAF02	CAF	0023934505	1	3	12/10/2024 17:06:00	12/10/2024 17:40:00	Interna-Não programada-Meio ambiente-Vento	220	31	53059	17,57		
2481	383	10	2024	13017	ARA06	ARA	0023948497	1	3	12/10/2024 17:06:21	12/10/2024 23:00:00	Interna-Não programada-Meio ambiente-Vento	220	1	28184	5,89	Estação Transformadora	AR40415
2482	383	10	2024	13051	ITO02	ITO	0023948499	1	3	12/10/2024 17:06:36	12/10/2024 20:10:00	Interna-Não programada-Meio ambiente-Arvore ou Vegetacao	15000	28	12696	85,59	Base Fusível	AN77655
2483	383	10	2024	13084	AÇU112	AÇU	0023948531	1	3	12/10/2024 17:09:35	13/10/2024 15:53:00	Interna-Não programada-Meio ambiente-Vento	220	1	19682	22,72		
2484	383	10	2024	13084	BXG02	BXG	0023948625	1	3	12/10/2024 17:18:44	13/10/2024 11:06:08	Interna-Não programada-Meio ambiente-Vento	220	1	19682	17,79	Estação Transformadora	CP15834
2485	383	10	2024	13021	AVI03	AVI	BA03008176	1	3	12/10/2024 17:20:46	12/10/2024 17:31:58	Interna-Não programada-Meio ambiente-Arvore ou Vegetacao	15000	28	36350	5,23	Religadora Automática	MG83106
2486	383	10	2024	13021	AVI03	AVI	BA03008176	1	3	12/10/2024 17:20:46	12/10/2024 18:09:15	Interna-Não programada-Meio ambiente-Arvore ou Vegetacao	15000	1440	36350	1163,60	Chave Unipolar	261168
2487	383	10	2024	13031	CEL15	CEL	BA03008176	1	3	12/10/2024 17:20:46	12/10/2024 17:31:58	Interna-Não programada-Meio ambiente-Arvore ou Vegetacao	15000	1480	45035	276,27	Religadora Automática	MG83106
2488	383	10	2024	13088	TAM06	TAM	0023948665	1	3	12/10/2024 17:21:59	13/10/2024 01:54:44	Interna-Não programada-Meio ambiente-Vento	220	16	46452	136,73	Estação Transformadora	F636995
2489	383	10	2024	13080	SAP04	SAP	0023948685	1	3	12/10/2024 17:24:42	12/10/2024 19:04:00	Interna-Não programada-Meio ambiente-Arvore ou Vegetacao	15000	5	55034	8,27	Base Fusível	PD52760
2490	383	10	2024	13043	IGB03	IGB	0023948687	1	3	12/10/2024 17:24:43	14/10/2024 04:07:54	Interna-Não programada-Meio ambiente-Vento	220	1	26080	34,72	Estação Transformadora	AR40342
2491	383	10	2024	16393	BJD03	BJD	0023948689	1	3	12/10/2024 17:24:45	13/10/2024 06:20:00	Interna-Não programada-Meio ambiente-Descarga Atmosferica	220	1	22202	12,92	Estação Transformadora	T539091
2492	383	10	2024	13035	EAR01	EAR	0023948721	1	3	12/10/2024 17:26:02	12/10/2024 18:23:00	Interna-Não programada-Meio ambiente-Arvore ou Vegetacao	15000	8	37809	7,60	Base Fusível	AR71014
2493	383	10	2024	13068	PIN03	PIN	BA03008080	1	3	12/10/2024 17:26:02	12/10/2024 20:11:13	Interna-Não programada-Meio ambiente-Vento	15000	178	44205	490,04	Chave Unipolar	NI820785
2494	383	10	2024	13079	SCS09	SCS	0023948709	1	3	12/10/2024 17:26:16	12/10/2024 21:08:56	Interna-Não programada-Meio ambiente-Vento	15000	21	34371	77,93	Base Fusível	MG141590
2495	383	10	2024	17185	SPA04	SPA	0023948743	1	3	12/10/2024 17:28:25	13/10/2024 01:50:00	Interna-Não programada-Meio ambiente-Vento	220	2	37369	16,72	Estação Transformadora	CF46336
2496	383	10	2024	13071	POC07	POC	0023948747	1	3	12/10/2024 17:28:37	13/10/2024 12:37:19	Interna-Não programada-Meio ambiente-Vento	220	1	67663	19,14	Estação Transformadora	CF48098
2497	383	10	2024	17187	CAS01	CAS	0023948759	1	3	12/10/2024 17:29:44	14/10/2024 08:58:00	Interna-Não programada-Meio ambiente-Arvore ou Vegetacao	15000	6	30862	236,83	Base Fusível	MC21605
2498	383	10	2024	13038	GOI02	GOI	0023948813	1	3	12/10/2024 17:33:53	13/10/2024 00:24:28	Interna-Não programada-Meio ambiente-Vento	220	2	23904	13,69	Estação Transformadora	CP30499
2499	383	10	2024	13043	IGB03	IGB	0023948847	1	3	12/10/2024 17:36:10	13/10/2024 08:23:00	Interna-Não programada-Meio ambiente-Vento	220	1	26080	14,78	Estação Transformadora	AR61211
2500	383	10	2024	13021	AVI03	AVI	BA03008176	1	3	12/10/2024 17:37:33	12/10/2024 18:27:13	Interna-Não programada-Meio ambiente-Arvore ou Vegetacao	15000	28	36350	23,18	Religadora Automática	MG261168
2501	383	10	2024	13031	CEL15	CEL	BA03008176	1	3	12/10/2024 17:37:33	12/10/2024 18:19:04	Interna-Não programada-Meio ambiente-Arvore ou Vegetacao	15000	640	45035	442,84	Religadora Automática	MG83106
2502	383	10	2024	13031	CEL15	CEL	BA03008176	1	3	12/10/2024 17:37:33	12/10/2024 18:50:41	Interna-Não programada-Meio ambiente-Arvore ou Vegetacao	15000	813	45035	990,96	Religadora Automática	MG161559
2503	383	10	2024	13031	CEL15	CEL	BA03008176	1	3	12/10/2024 17:37:33	12/10/2024 21:58:00	Interna-Não programada-Meio ambiente-Arvore ou Vegetacao	15000	27	45035	117,20	Religadora Automática	MG143100
2504	383	10	2024	16387	JAC05	JAC	0023948859	1	3	12/10/2024 17:37:57	12/10/2024 20:13:22	Interna-Não programada-Meio ambiente-Arvore ou Vegetacao	15000	20	22005	51,81	Base Fusível	AN555301
2505	383	10	2024	13041	GXD10	GXD	0023948865	1	3	12/10/2024 17:38:38	13/10/2024 11:10:00	Interna-Não programada-Meio ambiente-Vento	220	57	52989	998,80	Estação Transformadora	S202450
2506	383	10	2024	13058	MAR09	MAR	0023948875	1	3	12/10/2024 17:39:11	13/10/2024 07:15:00	Interna-Não programada-Meio ambiente-Vento	15000	22	58394	299,13	Base Fusível	NI800225
2507	383	10	2024	16387	JAC05	JAC	0023948887	1	3	12/10/2024 17:40:47	13/10/2024 07:55:27	Interna-Não programada-Meio ambiente-Arvore ou Vegetacao	15000	3	22005	42,73	Base Fusível	AN555302
2508	383	10	2024	13035	EAR04	EAR	0023948891	1	3	12/10/2024 17:41:23	13/10/2024 10:38:56	Interna-Não programada-Meio ambiente-Vento	220	2	37809	33,92	Estação Transformadora	AR72433
2509	383	10	2024	13069	POT03	POT	0023948893	1	3	12/10/2024 17:41:31	12/10/2024 21:35:05	Interna-Não programada-Meio ambiente-Vento	220	2	25239	7,79	Estação Transformadora	T32054
2510	383	10	2024	13084	FAR02	FAR	0023948901	1	3	12/10/2024 17:43:22	13/10/2024 19:55:56	Interna-Não programada-Meio ambiente-Vento	220	12	19682	314,51	Estação Transformadora	C358191
2511	383	10	2024	13040	GUA03	GUA	BA03008194	1	3	12/10/2024 17:44:45	12/10/2024 20:50:04	Interna-Não programada-Meio ambiente-Vento	15000	13	26857	40,15		
2512	383	10	2024	13070	PDR03	PDR	0023948923	1	3	12/10/2024 17:45:06	13/10/2024 10:58:00	Interna-Não programada-Meio ambiente-Vento	220	37	34339	636,96	Estação Transformadora	S251781
2513	383	10	2024	13056	CAR02	CAR	0023948939	1	3	12/10/2024 17:46:46	13/10/2024 10:00:00	Interna-Não programada-Meio ambiente-Vento	220	1	53917	16,22	Estação Transformadora	M475685
2514	383	10	2024	13041	GXD02	GXD	0023948951	1	3	12/10/2024 17:48:01	13/10/2024 10:14:00	Interna-Não programada-Meio ambiente-Vento	15000	28	52989	460,13	Base Fusível	SG185538
2515	383	10	2024	13022	BAX02	BAX	0023948955	1	3	12/10/2024 17:48:07	13/10/2024 01:50:09	Interna-Não programada-Meio ambiente-Vento	220	67	54022	538,27	Estação Transformadora	AR42237
2516	383	10	2024	13066	PAR10	PAR	0023948959	1	3	12/10/2024 17:48:16	13/10/2024 02:08:51	Interna-Não programada-Meio ambiente-Vento	220	3	66784	25,03	Estação Transformadora	G102241
2517	383	10	2024	17188	ARS06	ARS	BA03007894	1	3	12/10/2024 17:51:14	12/10/2024 18:40:33	Interna-Não programada-Meio ambiente-Vento	15000	79	34125	64,93	Religadora Automática	SG191080
2518	383	10	2024	13022	BAX03	BAX	0023948979	1	3	12/10/2024 17:52:19	13/10/2024 17:20:00	Interna-Não programada-Meio ambiente-Vento	220	1	54022	23,46	Estação Transformadora	AR47354
2519	383	10	2024	17189	ZSL08	ZSL	0023948983	1	3	12/10/2024 17:52:33	13/10/2024 09:33:00	Interna-Não programada-Meio ambiente-Vento	220	6	31057	94,05	Estação Transformadora	N760369
2520	383	10	2024	13019	ARC01	ARC	0023948985	1	3	12/10/2024 17:52:45	12/10/2024 22:24:00	Interna-Não programada-Meio ambiente-Vento	220	70	14764	316,46	Estação Transformadora	CF49276

Item	Agente	Mês_Competência	Ano_Competência	Código Conjunto	Alimentador	Subestação	Número Ordem Interrupção	Cód Tipo Interrupção	Cód Motivo Expurgo	Data Hora Início Interrupção	Data Hora Restabilização	Fato Gerador	Nível Tensão	Qtd Consumidoras Atingidas	Núm Consumidores Conjunto	CHI	Dispositivo	Elemento Resp.
2521	383	10	2024	13066	PAR13	PAR	0023949023	1	3	12/10/2024 17:55:15	12/10/2024 21:30:00	Interna-Não programada-Meio ambiente-Vento	15000	13	66784	46,53	Base Fusível	MG88486
2522	383	10	2024	17187	VIV04	VIV	0023949037	1	3	12/10/2024 17:56:13	12/10/2024 21:00:00	Interna-Não programada-Meio ambiente-Arvore ou Vegetacao	220	1	30862	3,06	Estação Transformadora	T20265
2523	383	10	2024	13070	PDR07	PDR	0023949047	1	3	12/10/2024 17:56:49	13/10/2024 10:50:00	Interna-Não programada-Meio ambiente-Vento	220	1	34339	16,89	Estação Transformadora	S251620
2524	383	10	2024	17209	MPA16	MPA	0023949065	1	3	12/10/2024 17:58:30	13/10/2024 10:55:01	Interna-Não programada-Meio ambiente-Arvore ou Vegetacao	15000	60	27166	1016,52	Base Fusível	SG191692
2525	383	10	2024	13057	MAM02	MAM	0023949071	1	3	12/10/2024 17:58:58	13/10/2024 05:10:00	Interna-Não programada-Meio ambiente-Vento	220	1	38156	11,18	Estação Transformadora	A559539
2526	383	10	2024	13053	ITI03	ITI	0023949111	1	3	12/10/2024 18:02:52	12/10/2024 20:48:00	Interna-Não programada-Meio ambiente-Vento	15000	36	22010	99,08	Base Fusível	01478
2527	383	10	2024	13069	POT03	POT	0023948209	1	3	12/10/2024 18:02:53	12/10/2024 18:18:00	Interna-Não programada-Meio ambiente-Vento	15000	72	25239	18,14	Base Fusível	CP360394
2528	383	10	2024	13031	CEL20	CEL	0023949157	1	3	12/10/2024 18:06:45	12/10/2024 22:38:00	Interna-Não programada-Meio ambiente-Vento	15000	1	45035	4,52	Chave Unipolar	MG8073
2529	383	10	2024	13088	TAM10	TAM	0023949173	1	3	12/10/2024 18:08:56	13/10/2024 11:22:56	Interna-Não programada-Meio ambiente-Vento	220	2	46452	34,47	Estação Transformadora	CF49111
2530	383	10	2024	13015	ALC14	ALC	BA03007936	1	3	12/10/2024 18:10:53	12/10/2024 18:20:55	Interna-Não programada-Meio ambiente-Vento	15000	291	59485	48,66	Religadora Automática	SG91944
2531	383	10	2024	13066	PAR13	PAR	0023949275	1	3	12/10/2024 18:18:31	13/10/2024 03:41:59	Interna-Não programada-Meio ambiente-Vento	220	1	66784	9,39	Estação Transformadora	G103901
2532	383	10	2024	13041	GXD11	GXD	0023949287	1	3	12/10/2024 18:19:43	12/10/2024 20:05:00	Interna-Não programada-Meio ambiente-Arvore ou Vegetacao	15000	105	52989	184,25	Base Fusível	SG186532
2533	383	10	2024	13052	ITR02	ITR	0023949295	1	3	12/10/2024 18:19:55	13/10/2024 08:25:00	Interna-Não programada-Meio ambiente-Vento	15000	3	53637	42,25	Base Fusível	IT05285
2534	383	10	2024	13041	GXD05	GXD	0023949355	1	3	12/10/2024 18:23:49	13/10/2024 12:50:00	Interna-Não programada-Meio ambiente-Vento	220	25	52989	460,91	Estação Transformadora	S231709
2535	383	10	2024	13021	AVI01	AVI	0023949395	1	3	12/10/2024 18:29:07	13/10/2024 09:10:00	Interna-Não programada-Meio ambiente-Vento	220	1	36350	14,68	Estação Transformadora	MG82400
2536	383	10	2024	13087	SJA03	SJA	0023945295	1	3	12/10/2024 18:32:58	12/10/2024 22:18:00	Interna-Não programada-Meio ambiente-Vento	15000	77	16747	288,79	Base Fusível	MC21205
2537	383	10	2024	13079	SCS09	SCS	0023949467	1	3	12/10/2024 18:34:34	12/10/2024 20:40:00	Interna-Não programada-Meio ambiente-Arvore ou Vegetacao	15000	10	34371	20,91	Base Fusível	MG88434
2538	383	10	2024	13057	MAM01	MAM	0023949547	1	3	12/10/2024 18:39:26	12/10/2024 21:00:00	Interna-Não programada-Meio ambiente-Vento	220	5	38156	11,71	Estação Transformadora	AN77912
2539	383	10	2024	13088	TAM10	TAM	0023949571	1	3	12/10/2024 18:42:20	13/10/2024 12:33:59	Interna-Não programada-Meio ambiente-Vento	220	2	46452	35,72	Estação Transformadora	CF49813
2540	383	10	2024	13060	MUR03	MUR	0023949575	1	3	12/10/2024 18:42:38	13/10/2024 10:30:00	Interna-Não programada-Meio ambiente-Vento	220	4	34801	63,16	Estação Transformadora	AN78412
2541	383	10	2024	13055	MBU01	MBU	0023949609	1	3	12/10/2024 18:44:39	12/10/2024 19:35:00	Interna-Não programada-Meio ambiente-Descarga Atmosferica	15000	8	16864	6,71	Base Fusível	MC29122
2542	383	10	2024	13087	SJA02	SJA	0023949621	1	3	12/10/2024 18:45:19	13/10/2024 19:03:00	Interna-Não programada-Meio ambiente-Arvore ou Vegetacao	15000	28	16747	680,25	Base Fusível	SG59116
2543	383	10	2024	13017	ARA01	ARA	0023949625	1	3	12/10/2024 18:45:37	14/10/2024 00:33:33	Interna-Não programada-Meio ambiente-Vento	220	2	28184	59,60	Estação Transformadora	AR70439
2544	383	10	2024	13055	MBU01	MBU	0023951263	1	3	12/10/2024 18:46:16	13/10/2024 09:08:00	Interna-Não programada-Meio ambiente-Vento	15000	20	16864	287,24	Base Fusível	MC22381
2545	383	10	2024	17186	MOB01	MOB	0023949683	1	3	12/10/2024 18:49:58	13/10/2024 20:37:11	Interna-Não programada-Meio ambiente-Vento	220	2	40307	51,57	Estação Transformadora	CP31830
2546	383	10	2024	13069	POT03	POT	0023949717	1	3	12/10/2024 18:52:39	12/10/2024 19:00:00	Interna-Não programada-Meio ambiente-Vento	15000	59	25239	7,23	Base Fusível	CP360394
2547	383	10	2024	13069	CAE01	CAE	0023949729	1	3	12/10/2024 18:53:29	13/10/2024 12:36:22	Interna-Não programada-Meio ambiente-Vento	220	2	25239	35,43	Estação Transformadora	CP13875
2548	383	10	2024	13041	GXD05	GXD	0023949743	1	3	12/10/2024 18:54:46	13/10/2024 12:18:00	Interna-Não programada-Meio ambiente-Vento	15000	2	52989	34,77	Base Fusível	SG36191
2549	383	10	2024	13027	BUZ05	BUZ	0023949775	1	3	12/10/2024 18:57:40	12/10/2024 22:14:00	Interna-Não programada-Meio ambiente-Vento	15000	1	31529	3,27	Base Fusível	CF44882
2550	383	10	2024	17188	ARS06	ARS	0023949805	1	3	12/10/2024 19:04:10	13/10/2024 12:13:00	Interna-Não programada-Meio ambiente-Arvore ou Vegetacao	15000	47	34125	805,92	Base Fusível	SG90038
2551	383	10	2024	13078	SCL02	SCL	0023949813	1	3	12/10/2024 19:04:57	13/10/2024 12:22:41	Interna-Não programada-Meio ambiente-Vento	220	2	10463	34,59	Estação Transformadora	CP30135
2552	383	10	2024	13052	ITR03	ITR	0023949823	1	3	12/10/2024 19:06:44	12/10/2024 22:12:00	Interna-Não programada-Meio ambiente-Vento	220	16	53637	49,40	Estação Transformadora	IT10641
2553	383	10	2024	13055	TRM02	TRM	0023949825	1	3	12/10/2024 19:07:00	13/10/2024 11:33:00	Interna-Não programada-Meio ambiente-Descarga Atmosferica	220	1	16864	16,43	Estação Transformadora	CG22430
2554	383	10	2024	13084	FAR02	FAR	0023949827	1	3	12/10/2024 19:07:03	13/10/2024 21:33:23	Interna-Não programada-Meio ambiente-Vento	220	3	19682	79,32	Estação Transformadora	T357975
2555	383	10	2024	13055	MBU01	MBU	0023950117	1	3	12/10/2024 19:07:45	12/10/2024 23:34:00	Interna-Não programada-Meio ambiente-Arvore ou Vegetacao	15000	124	16864	550,25	Base Fusível	MC477525
2556	383	10	2024	13058	MAR03	MAR	0023949887	1	3	12/10/2024 19:12:12	12/10/2024 22:00:00	Interna-Não programada-Meio ambiente-Vento	15000	121	58394	338,40	Base Fusível	NI38134
2557	383	10	2024	13034	DIC13	DIC	0023949889	1	3	12/10/2024 19:12:19	13/10/2024 10:26:00	Interna-Não programada-Meio ambiente-Vento	220	1	89056	15,23	Estação Transformadora	CP13195
2558	383	10	2024	17184	CAM01	CAM	0023949935	1	3	12/10/2024 19:19:22	12/10/2024 22:00:00	Interna-Não programada-Meio ambiente-Vento	220	1	23839	2,68	Estação Transformadora	PD50769
2559	383	10	2024	13066	PAR01	PAR	0023949941	1	3	12/10/2024 19:20:01	13/10/2024 09:00:00	Interna-Não programada-Meio ambiente-Vento	220	4	66784	54,67		
2560	383	10	2024	13060	MUR02	MUR	0023949947	1	3	12/10/2024 19:20:48	13/10/2024 09:41:00	Interna-Não programada-Meio ambiente-Vento	220	1	34801	14,34	Estação Transformadora	AN80362
2561	383	10	2024	13067	PRM02	PRM	0023949991	1	3	12/10/2024 19:26:23	13/10/2024 02:10:00	Interna-Não programada-Meio ambiente-Arvore ou Vegetacao	15000	54	15050	363,26	Base Fusível	MG83571
2562	383	10	2024	13056	CAR02	CAR	0023949997	1	3	12/10/2024 19:27:29	13/10/2024 21:30:54	Interna-Não programada-Meio ambiente-Vento	220	1	53917	26,06	Estação Transformadora	MO10398
2563	383	10	2024	13034	DIC10	DIC	0023950631	1	3	12/10/2024 19:33:06	13/10/2024 11:08:00	Interna-Não programada-Meio ambiente-Vento	220	79	89056	1230,95	Estação Transformadora	CP13072
2564	383	10	2024	13052	ITR02	ITR	0023950055	1	3	12/10/2024 19:38:39	12/10/2024 23:06:00	Interna-Não programada-Meio ambiente-Descarga Atmosferica	220	1	53637	3,46	Estação Transformadora	I436338
2565	383	10	2024	13094	VAS02	VAS	0023950067	1	3	12/10/2024 19:41:05	13/10/2024 01:47:00	Interna-Não programada-Meio ambiente-Vento	15000	66	28989	402,51	Base Fusível	CE50291
2566	383	10	2024	13032	CMB03	CMB	0023950083	1	3	12/10/2024 19:42:19	12/10/2024 23:01:00	Interna-Não programada-Meio ambiente-Arvore ou Vegetacao	220	2	11503	6,62	Estação Transformadora	M471123
2567	383	10	2024	13032	CMB03	CMB	0023950141	1	3	12/10/2024 19:53:07	13/10/2024 12:33:00	Interna-Não programada-Meio ambiente-Vento	220	8	11503	133,32	Estação Transformadora	MC22467
2568	383	10	2024	13074	RBN04	RBN	0023945511	1	3	12/10/2024 19:53:17	12/10/2024 20:36:46	Interna-Não programada-Meio ambiente-Vento	15000	83	19069	60,15	Religadora Automática	SG59072
2569	383	10	2024	13055	TAP03	TAP	0023950149	1	3	12/10/2024 19:53:59	13/10/2024 12:52:00	Interna-Não programada-Meio ambiente-Arvore ou Vegetacao	15000	6	16864	101,80	Base Fusível	CG534076
2570	383	10	2024	16393	BRL01	BRL	BA03008284	1	3	12/10/2024 20:00:00	12/10/2024 20:33:24	Interna-Não programada-Meio ambiente-Vento	15000	506	22202	281,67	Religadora Automática	CG540263
2571	383	10	2024	13016	ANG03	ANG	0023950213	1	3	12/10/2024 20:04:37	13/10/2024 09:08:21	Interna-Não programada-Meio ambiente-Vento	220	1	42038	13,06	Estação Transformadora	AN77040
2572	383	10	2024	16388	CAB03	CAB	0023950225	1	3	12/10/2024 20:07:14	13/10/2024 16:03:56	Interna-Não programada-Meio ambiente-Vento	220	1	16400	19,95	Estação Transformadora	MC22603
2573	383	10	2024	13016	ANG04	ANG	0023950227	1	3	12/10/2024 20:08:19	13/10/2024 09:30:00	Interna-Não programada-Meio ambiente-Vento	220	2	42038	26,72	Estação Transformadora	A558562
2574	383	10	2024	13016	ANG02	ANG	0023950239	1	3	12/10/2024 20:10:49	13/10/2024 10:00:00	Interna-Não programada-Meio ambiente-Vento	220	1	42038	13,82	Estação Transformadora	A557941
2575	383	10	2024	13079	SCS09	SCS	0023949467	1	3	12/10/2024 20:15:00	12/10/2024 20:40:00	Interna-Não programada-Meio ambiente-Arvore ou Vegetacao	15000	42	34371	17,50		
2576	383	10	2024	13055	TAP03	TAP	0023950293	1	3	12/10/2024 20:18:10	13/10/2024 13:43:00	Interna-Não programada-Meio ambiente-Arvore ou Vegetacao	15000	1	16864	17,41	Base Fusível	CG535549
2577	383	10	2024	13061	NAT02	NAT	0023950297	1	3	12/10/2024 20:19:44	13/10/2024 00:05:00	Interna-Não programada-Meio ambiente-Arvore ou Vegetacao	15000	4	22289	15,02	Base Fusível	IT436350
2578	383	10	2024	13052	ITR04	ITR	0023950343	1	3	12/10/2024 20:26:37	13/10/2024 00:42:40	Interna-Não programada-Meio ambiente-Vento	220	1	53637	4,27	Estação Transformadora	IT40924
2579	383	10	2024	13052	ITR01	ITR	0023950345	1	3	12/10/2024 20:26:39	12/10/2024 22:38:00	Interna-Não programada-Meio ambiente-Descarga Atmosferica	15000	173	53637	378,73	Base Fusível	IT10083
2580	383	10	2024	13032	CMB03	CMB	0023950431	1	3	12/10/2024 20:41:19	13/10/2024 14:41:58	Interna-Não programada-Meio ambiente-Vento	220	11	11503	198,12	Estação Transformadora	MC21108
2581	383	10	2024	13015	ALC10	ALC	0023945223	1	3	12/10/2024 20:45:10	13/10/2024 00:26:00	Interna-Não programada-Meio ambiente-Arvore ou Vegetacao	15000	82	59485	301,81		
2582	383	10	2024	13080	ITC03	ITC	0023950447	1	3	12/10/2024 20:45:49	12/10/2024 23:20:00	Interna-Não programada-Meio ambiente-Arvore ou Vegetacao	15000	1	55034	2,57	Base Fusível	PD56931
2583	383	10	2024	17188	ARS10	ARS	0023950459	1	3	12/10/2024 20:47:11	13/10/2024 09:05:00	Interna-Não programada-Meio ambiente-Vento	15000	2	34125	24,59	Base Fusível	SG36429
2584	383	10	2024	13074	RBN04	RBN	BA03008376	1	3	12/10/2024 20:50:00	12/10/2024 22:00:00	Interna-Não programada-Meio ambiente-Arvore ou Vegetacao	15000	1	19069	1,17	Base Fusível	SG59082
2585	383	10	2024	13094	BUE02	BUE	0023950493	1	3	12/10/2024 20:54:39	13/10/2024 11:44:07	Interna-Não programada-Meio ambiente-Vento	15000	78	28989	1156,31		
2586	383	10	2024	13094	BUE02	BUE	0023950493	1	3	12/10/2024 20:54:39	13/10/2024 11:47:08	Interna-Não programada-Meio ambiente-Vento	15000	14	28989	208,25	Base Fusível	C351423
2587	383	10	2024	13094	BUE02	BUE	0023950493	1	3	12/10/2024 20:54:39	13/10/2024 11:47:18	Interna-Não programada-Meio ambiente-Vento	15000	12	28989	178,53	Base Fusível	CP351419
2588	383	10	2024	13052	ITR07	ITR	0023950521	1	3	12/10/2024 21:00:35	12/10/2024 23:55:00	Interna-Não programada-Meio ambiente-Vento	220	2	53637	5,81	Estação Transformadora	I437639
2589	383	10	2024	13066	PAR04	PAR	0023950523	1	3	12/10/2024 21:02:06	12/10/2024 23:58:00	Interna-Não programada-Meio ambiente-Arvore ou Vegetacao	15000	37	66784	108,47	Base Fusível	MG141609
2590	383	10	2024	13080	SAP04	SAP	BA03008320	1	3	12/10/2024 21:04:31	12/10/2024 22:41:12	Interna-Não programada-Meio ambiente-Vento	15000	35	55034	56,40	Religadora Automática	PD520724
2591	383	10	2024	13080	SAP04	SAP	BA03008320	1	3	12/10/2024 21:04:31	12/10/2024 23:49:26	Interna-Não programada-Meio ambiente-Vento	15000	50	55034	137,43	Religadora Automática	PD520724
2592	383	10	2024	13080	SAP04	SAP	BA03008320	1	3	12/10/2024 21:04:31	13/10/2024 02:55:00	Interna-Não programada-Meio ambiente-Vento	15000	150	55034	876,21	Religadora Automática	PD521102
2593	383	10	2024	13094	VIN03	VIN	0023950587	1	3	12/10/2024 21:13:27	12/10/2024 23:20:00	Interna-Não programada-Meio ambiente-Vento	15000	119	28989	250,99	Base Fusível	CP17992
2594	383	10	2024	13098	VPA01	VPA	0023950603	1	3	12/10/2024 21:16:36	13/10/2024 10:40:00	Interna-Não programada-Meio ambiente-Descarga Atmosferica	220	1	27229	13,39	Estação Transformadora	L532937
2595	383	10	2024	13053	ITI03	ITI	0023950607	1	3	12/10/2024 21:16:46	13/10/2024 10:20:11	Interna-Não programada-Meio ambiente-Vento	220	1	22010	13,06	Estação Transformadora	00103
2596	383	10	2024	13067	PRM02	PRM	0023950621	1	3	12/10/2024 21:19:49	13/10/2024 07:20:20	Interna-Não programada-Meio ambiente-Vento	15000	115	15050	1150,99	Base Fusível	MG83239
2597	383	10	2024	13067	PRM02	PRM	0023950621	1	3	12/10/2024 21:19:49	13/10/2024 11:10:00	Interna-Não programada-Meio ambiente-Vento	15000	13	15050	179,87	Base Fusível	MG83239
2598	383	10	2024	13069	POT03	POT	0023934421	1	3	12/10/2024 21:20:00	12/10/2024 21:38:00	Interna-Não programada-Meio ambiente-Vento	15000	384	25239	115,20	Base Fusível	CP352620
2599	383	10	2024	17184	SAF02	SAF	0023950633	1	3	12/10/2024 21:22:16	12/10/2024 23:59:00	Interna-Não programada-Meio ambiente-Vento	220	1	23839	2,61	Estação Transformadora	PD57389
2600	383	10	2024	13058	MAR03	MAR	0023949887	1	3	12/10/2024 21:25:51	12/10/2024 22:00:00	Interna-Não programada-Meio ambiente-Vento	15000	24	58394	13,66	Base Fusível	NI38134
2601	383	10	2024	13021	AVI08	AVI	0023950653	1	3	12/10/2024 21:26:45	13/10/2024 06:20:00	Interna-Não programada-Meio ambiente-Vento	220	1	36350	8,89	Estação Transformadora	MG81852
2602	383	10	2024	13078	SCL01	SCL	0023950665	1	3	12/10/2024 21:27:50	13/10/2024 08:16:35	Interna-Não programada-Meio ambiente-Vento	220	1	10463	10,81	Estação Transformadora	CP16435
2603	383	10	2024	17184	CAM03	CAM	0023950669	1	3	12/10/2024 21:28:42	12/10/2024 23:30:00	Interna-Não programada-Meio ambiente-Vento	15000	1	23839	2,02	Base Fusível	PD59743
2604	383	10	2024	13056	CAR02	CAR	0023950673	1	3	12/10/2024 21:29:39	13/10/2024 12:00:00	Interna-Não programada-Meio ambiente-Vento	220	1	53917	14,51	Estação Transformadora	MC26283
2605	383	10	2024	13038	TOC01	TOC	0023950689	1	3	12/10/2024 21:30:59	13/10/2024 00:46:13	Interna-Não programada-Meio ambiente-Vento	220	3	23904	9,76	Estação Transformadora	CP32124
2606	383	10	2024	13057	PTI04	PTI	0023950721	1	3	12/10/2024 21:36:39	12/10/2024 23:43:00	Interna-Não programada-Meio ambiente-Arvore ou Vegetacao	15000	193	38156	406,43	Base Fusível	AN78194
2607	383	10	2024	13093	VDP06	VDP	0023945429	1	3	12/10/2024 21:44:44	12/10/2024 22:22:04	Interna-Não programada-Meio ambiente-Vento	15000	30	49049	18,67		
2608	383	10	2024	13093	VDP09	VDP	0023945429	1	3	12/10/2024 21:44:44	12/10/2024 22:22:04	Interna-Não programada-Meio ambiente-Vento	15000	34	49049	21,16		
2609	383	10	2024	13053	ITI01	ITI	0023950789	1	3	12/10/2024 21:44:55	13/10/2024 20:04:50	Interna-Não programada-Meio ambiente-Vento	15000	4	22010	89,33	Base Fusível	01673
2610	383	10	2024	13040	GUA02	GUA	0023950793	1	3	12/10/2024 21:46:34	13/10/2024 11:26:14	Interna-Não programada-Meio ambiente-Vento	220	1	26857	13,66	Estação Transformadora	C365033
2611	383	10	2024	16393	BJD03	BJD	0023943211	1	3	12/10/2024 21:50:08	12/10/2024 22:18:00	Interna-Não programada-Meio ambiente-Descarga Atmosferica	15000	1	22202	0,46		
2612	383	10	2024	17186	MOB05	MOB	BA03004486	1	3	12/10/2024 22:26:21	12/10/2024 22:42:59	Interna-Não programada-Meio ambiente-Vento	15000	8	40307	2,22	Religadora Automática	CP353060
2613	383	10	2024	13015	ALC07	ALC	0023950925	1	3	12/10/2024 22:26:40	13/10/2024 05:28:00	Interna-Não programada-Meio ambiente-Arvore ou Vegetacao	15000	83	59485	582,84	Base Fusível	SG185989
2614	383	10	2024	13046	INO01	INO	0023947049	1	3	12/10/2024 22:33:00	13/10/2024 01:48:00	Interna-Não programada-Meio ambiente-Vento	15000	745	52301	2421,25	Base Fusível	NI801600
2615	383	10	2024	16390	JAC01	JAC	0023950953	1	3	12/10/2024 22:35:24	14/10/2024 00:08:00	Interna-Não programada-Meio ambiente-Vento	220	55	2537	1404,88	Estação Transformadora	AN77430
2616	383	10	2024	13078	SCL03	SCL	0023950983	1	3	12/10/2024 22:40:41	13/10/2024 11:54:01	Interna-Não programada-Meio ambiente-Vento	220	1	10463	13,22	Estação Transformadora	CP15545
2617	383	10	2024	13041	GXD13	GXD	0023950995	1	3	12/10/2024 22:43:11	13/10/2024 09:44:52	Interna-Não programada-Meio ambiente-Vento	15000	101	52989	1113,83	Jumper	SG186965
2618	383	10	2024	13084	AÇU114	AÇU	0023951005	1	3	12/10/2024 22:45:00	15/10/2024 13:13:00	Interna-Não programada-Meio ambiente-Vento	15000	30	19682	1874,00		
2619	383	10	2024	13045	ING12	ING	0023951071	1	3	12/10/2024 22:49:00	12/10/2024 23:40:00	Interna-Não programada-Meio ambiente-Arvore ou Vegetacao	15000	1	37985	0,85	Base Fusível	NI0806
2620	383	10	2024	17187	VIV02	VIV	0023951025	1	3	12/10/2024 22:49:12	14/10/2024 11:50:00	Interna-Não programada-Meio ambiente-Vento	220	1	30862	37,01	Estação Transformadora	M467529
2621	383	10	2024	13041	GXD05	GXD	0023951053	1	3	12/10/2024 22:53:06	13/10/2024 09:48:00	Interna-Não programada-Meio ambiente-Vento	15000	116	52989	1266,14	Base Fusível	SG186797
2622	383	10	2024	13078	SCL03	SCL	0023951089	1	3	12/10/2024 22:59:23	13/10/2024 10:08:02	Interna-Não programada-Meio ambiente-Vento	220	1	10463	11,14	Estação Transformadora	CP32169
2623	383	10	2024	13061	NAT04	NAT	0023951091	1	3	12/10/2024 23:00:11	13/10/2024 05:40:27	Interna-Não programada-Meio ambiente-Vento	220	1	22289	6,67	Estação Transformadora	I441370
2624	383	10	2024	17184	SAF02	SAF	0023951119	1	3	12/10/2024 23:08:11	13/10/2024 02:26:35	Interna-Não programada-Meio ambiente-Vento	220	1	23839	3,31	Estação Transformadora	D516085
2625	383	10	2024	13080	SAP04	SAP	0023951125	1	3	12/10/2024 23:09:20	13/10/2024 01:27:00	Interna-Não programada-Meio ambiente-Vento	15000	1	55034	2,29	Base Fusível	PD521211

Item	Agente	Mês_Competência	Ano_Competência	Código Conjunto	Alimentador	Subestação	Número Ordem Interrupção	Cód Tipo Interrupção	Cód Motivo Expurgo	Data Hora Início Interrupção	Data Hora Restabilização	Fato Gerador	Nível Tensão	Qtd Consumidoras Atingidas	Núm Consumidores Conjunto	CHI	Dispositivo	Elemento Resp.
2626	383	10	2024	13061	NAT03	NAT	0023951147	1	3	12/10/2024 23:17:02	13/10/2024 02:22:15	Interna-Não programada-Meio ambiente-Vento	220	1	22289	3,09	Estação Transformadora	IT46709
2627	383	10	2024	13048	ITL01	ITL	BA03008560	1	3	12/10/2024 23:20:55	13/10/2024 03:32:41	Interna-Não programada-Meio ambiente-Vento	15000	129	9894	541,30	Religadora Automática	IT49080
2628	383	10	2024	13060	MUR01	MUR	0023951173	1	3	12/10/2024 23:24:46	13/10/2024 14:53:00	Interna-Não programada-Meio ambiente-Vento	220	4	34801	61,88	Estação Transformadora	AN78889
2629	383	10	2024	13069	POT03	POT	0023951175	1	3	12/10/2024 23:26:23	13/10/2024 03:55:00	Interna-Não programada-Meio ambiente-Vento	220	1	25239	4,48	Estação Transformadora	CP31029
2630	383	10	2024	13051	ITO02	ITO	0023951191	1	3	12/10/2024 23:27:48	13/10/2024 02:45:00	Interna-Não programada-Meio ambiente-Arvore ou Vegetacao	15000	1	12696	3,29	Religadora Automática	AN77688
2631	383	10	2024	13055	TRM02	TRM	0023951193	1	3	12/10/2024 23:30:09	13/10/2024 09:46:00	Interna-Não programada-Meio ambiente-Vento	15000	1	16864	10,26	Base Fusível	CG534310
2632	383	10	2024	13061	NAT02	NAT	0023950297	1	3	12/10/2024 23:37:00	13/10/2024 00:05:00	Interna-Não programada-Meio ambiente-Arvore ou Vegetacao	15000	3	22289	1,40		
2633	383	10	2024	13053	ITI01	ITI	BA03008438	1	3	12/10/2024 23:42:00	13/10/2024 00:18:00	Interna-Não programada-Meio ambiente-Vento	15000	1	22010	0,60	Base Fusível	03915
2634	383	10	2024	16393	BJD03	BJD	0023945365	1	3	13/10/2024 00:14:14	13/10/2024 00:19:00	Interna-Não programada-Meio ambiente-Descarga Atmosferica	15000	1	22202	0,08		
2635	383	10	2024	13032	CMB03	CMB	BA03008448	1	3	13/10/2024 00:23:30	13/10/2024 04:25:10	Interna-Não programada-Meio ambiente-Vento	15000	143	11503	575,97	Religadora Automática	MC475834
2636	383	10	2024	13055	TRM01	TRM	0023951377	1	3	13/10/2024 02:01:55	13/10/2024 13:04:00	Interna-Não programada-Meio ambiente-Arvore ou Vegetacao	15000	3	16864	33,10	Base Fusível	CG534434
2637	383	10	2024	13080	ITC01	ITC	0023951385	1	3	13/10/2024 02:23:07	13/10/2024 05:09:00	Interna-Não programada-Meio ambiente-Arvore ou Vegetacao	15000	99	55034	273,71	Base Fusível	PD56748
2638	383	10	2024	17184	CAM02	CAM	BA03008528	1	3	13/10/2024 02:45:01	13/10/2024 03:58:51	Interna-Não programada-Meio ambiente-Arvore ou Vegetacao	15000	174	23839	214,12	Religadora Automática	IT444833
2639	383	10	2024	17184	CAM02	CAM	BA03008528	1	3	13/10/2024 02:45:01	13/10/2024 04:39:55	Interna-Não programada-Meio ambiente-Arvore ou Vegetacao	15000	101	23839	193,42	Religadora Automática	PD50705
2640	383	10	2024	17184	CAM02	CAM	BA03008528	1	3	13/10/2024 02:45:01	13/10/2024 04:55:21	Interna-Não programada-Meio ambiente-Arvore ou Vegetacao	15000	710	23839	1542,28	Religadora Automática	PD50705
2641	383	10	2024	17184	CAM02	CAM	BA03008528	1	3	13/10/2024 02:45:01	13/10/2024 06:14:03	Interna-Não programada-Meio ambiente-Arvore ou Vegetacao	15000	63	23839	219,49	Religadora Automática	PD50705
2642	383	10	2024	17184	CAM02	CAM	BA03008528	1	3	13/10/2024 02:45:01	13/10/2024 06:20:05	Interna-Não programada-Meio ambiente-Arvore ou Vegetacao	15000	57	23839	204,31	Religadora Automática	PD531401
2643	383	10	2024	17187	CAS01	CAS	0023951423	1	3	13/10/2024 02:53:39	13/10/2024 09:42:00	Interna-Não programada-Meio ambiente-Vento	15000	1	30862	6,81	Base Fusível	MC22199
2644	383	10	2024	17187	CAS01	CAS	0023951423	1	3	13/10/2024 02:53:39	13/10/2024 09:48:00	Interna-Não programada-Meio ambiente-Vento	15000	1	30862	6,91	Base Fusível	MC479276
2645	383	10	2024	17184	CAM02	CAM	BA03008528	1	3	13/10/2024 04:43:15	13/10/2024 04:55:21	Interna-Não programada-Meio ambiente-Arvore ou Vegetacao	15000	174	23839	35,09	Religadora Automática	PD50705
2646	383	10	2024	17187	ROL02	ROL	0023951621	1	3	13/10/2024 05:46:26	14/10/2024 18:00:00	Interna-Não programada-Meio ambiente-Vento	15000	1	30862	36,23	Base Fusível	MC472492
2647	383	10	2024	16389	NSA01	NSA	0023951635	1	3	13/10/2024 05:57:39	13/10/2024 11:38:06	Interna-Não programada-Meio ambiente-Vento	220	1	29699	5,67	Estação Transformadora	M471536
2648	383	10	2024	13052	ITR07	ITR	0023951645	1	3	13/10/2024 06:03:28	13/10/2024 08:23:18	Interna-Não programada-Meio ambiente-Vento	220	1	53637	2,33	Estação Transformadora	IT40865
2649	383	10	2024	13056	QUI01	QUI	0023951659	1	3	13/10/2024 06:07:19	13/10/2024 09:41:00	Interna-Não programada-Meio ambiente-Vento	15000	3	53917	10,68		
2650	383	10	2024	13056	QUI01	QUI	0023951659	1	3	13/10/2024 06:07:19	13/10/2024 10:08:00	Interna-Não programada-Meio ambiente-Vento	15000	33	53917	132,38	Base Fusível	MC24035
2651	383	10	2024	13076	RDO02	RDO	0023951673	1	3	13/10/2024 06:09:55	14/10/2024 10:02:57	Interna-Não programada-Meio ambiente-Vento	220	1	57478	27,88	Estação Transformadora	MC26075
2652	383	10	2024	13032	CMB03	CMB	0023951677	1	3	13/10/2024 06:11:37	14/10/2024 17:02:54	Interna-Não programada-Meio ambiente-Arvore ou Vegetacao	220	1	11503	34,85	Estação Transformadora	T22766
2653	383	10	2024	13061	NAT02	NAT	0023951703	1	3	13/10/2024 06:18:19	13/10/2024 18:00:00	Interna-Não programada-Meio ambiente-Arvore ou Vegetacao	220	1	22289	11,69	Estação Transformadora	IT12817
2654	383	10	2024	13092	URU01	URU	0023951713	1	3	13/10/2024 06:20:12	13/10/2024 10:36:00	Interna-Não programada-Meio ambiente-Vento	15000	24	9957	102,32	Base Fusível	CP17634
2655	383	10	2024	13056	MAC08	MAC	0023951715	1	3	13/10/2024 06:23:44	13/10/2024 18:35:29	Interna-Não programada-Meio ambiente-Vento	220	9	53917	109,76	Estação Transformadora	MC01127
2656	383	10	2024	13094	SAR01	SAR	0023951781	1	3	13/10/2024 06:38:42	13/10/2024 09:40:00	Interna-Não programada-Meio ambiente-Vento	15000	13	28989	39,28	Base Fusível	CP17474
2657	383	10	2024	13055	MBU01	MBU	BA03008724	1	3	13/10/2024 06:55:00	13/10/2024 07:12:32	Interna-Não programada-Meio ambiente-Arvore ou Vegetacao	15000	6	16864	1,75	Base Fusível	MC23639
2658	383	10	2024	13055	MBU01	MBU	BA03008724	1	3	13/10/2024 06:55:00	13/10/2024 13:05:00	Interna-Não programada-Meio ambiente-Arvore ou Vegetacao	15000	16	16864	98,67	Base Fusível	MC469114
2659	383	10	2024	13055	MBU01	MBU	0023951845	1	3	13/10/2024 06:55:59	13/10/2024 13:18:00	Interna-Não programada-Meio ambiente-Arvore ou Vegetacao	15000	126	16864	802,24	Base Fusível	MC24803
2660	383	10	2024	17184	CAM02	CAM	BA03008706	1	3	13/10/2024 06:58:59	13/10/2024 07:30:00	Interna-Não programada-Meio ambiente-Arvore ou Vegetacao	15000	8	23839	4,14	Base Fusível	PD530998
2661	383	10	2024	17184	SAF01	SAF	0023951863	1	3	13/10/2024 06:59:43	13/10/2024 14:17:00	Interna-Não programada-Meio ambiente-Arvore ou Vegetacao	15000	26	23839	189,49	Base Fusível	PD57722
2662	383	10	2024	13055	MBU02	MBU	0023951887	1	3	13/10/2024 07:04:53	14/10/2024 01:08:00	Interna-Não programada-Meio ambiente-Vento	220	5	16864	90,26	Estação Transformadora	MC20219
2663	383	10	2024	13084	AÇU113	AÇU	0023951897	1	3	13/10/2024 07:05:44	15/10/2024 15:41:16	Interna-Não programada-Meio ambiente-Vento	220	8	19682	452,74		
2664	383	10	2024	13055	MBU01	MBU	0023951931	1	3	13/10/2024 07:11:44	13/10/2024 12:48:00	Interna-Não programada-Meio ambiente-Arvore ou Vegetacao	15000	17	16864	95,28	Base Fusível	MC468808
2665	383	10	2024	13055	MBU02	MBU	0023947907	1	3	13/10/2024 07:14:08	13/10/2024 21:40:00	Interna-Não programada-Meio ambiente-Arvore ou Vegetacao	15000	2	16864	28,86	Base Fusível	MC24197
2666	383	10	2024	17187	VIV04	VIV	0023951963	1	3	13/10/2024 07:16:16	13/10/2024 13:25:00	Interna-Não programada-Meio ambiente-Vento	220	1	30862	6,15	Estação Transformadora	T21275
2667	383	10	2024	13069	POT02	POT	0023951979	1	3	13/10/2024 07:19:44	13/10/2024 15:38:00	Interna-Não programada-Meio ambiente-Descarga Atmosferica	220	34	25239	282,35	Estação Transformadora	C364426
2668	383	10	2024	13069	POT03	POT	0023951985	1	3	13/10/2024 07:20:01	13/10/2024 14:53:58	Interna-Não programada-Meio ambiente-Vento	15000	184	25239	1392,11	Religadora Automática	CP369332
2669	383	10	2024	13080	MIR01	MIR	0023951993	1	3	13/10/2024 07:21:30	13/10/2024 09:00:00	Interna-Não programada-Meio ambiente-Arvore ou Vegetacao	15000	8	55034	13,13	Base Fusível	PD53878
2670	383	10	2024	13069	POT05	POT	0023952007	1	3	13/10/2024 07:23:50	13/10/2024 12:54:28	Interna-Não programada-Meio ambiente-Vento	220	1	25239	5,51	Estação Transformadora	CP30782
2671	383	10	2024	13055	MBU01	MBU	0023952151	1	3	13/10/2024 07:46:57	13/10/2024 15:28:00	Interna-Não programada-Meio ambiente-Arvore ou Vegetacao	15000	16	16864	122,95	Base Fusível	MC477875
2672	383	10	2024	13056	ALP01	ALP	0023952169	1	3	13/10/2024 07:47:21	13/10/2024 10:25:00	Interna-Não programada-Meio ambiente-Arvore ou Vegetacao	15000	19	53917	49,92	Base Fusível	MC21057
2673	383	10	2024	16393	BRL01	BRL	0023952173	1	3	13/10/2024 07:49:36	13/10/2024 12:50:45	Interna-Não programada-Meio ambiente-Arvore ou Vegetacao	220	1	22202	5,02	Estação Transformadora	CG55975
2674	383	10	2024	13094	VIN03	VIN	0023952199	1	3	13/10/2024 07:53:49	13/10/2024 19:58:00	Interna-Não programada-Meio ambiente-Vento	15000	34	28989	410,37	Jumper	C351561
2675	383	10	2024	13055	MBU01	MBU	0023952265	1	3	13/10/2024 08:06:33	14/10/2024 12:29:20	Interna-Não programada-Meio ambiente-Vento	220	2	16864	56,76	Estação Transformadora	MC28978
2676	383	10	2024	13052	ITR03	ITR	0023952267	1	3	13/10/2024 08:07:08	13/10/2024 10:12:28	Interna-Não programada-Meio ambiente-Vento	220	10	53637	20,89	Estação Transformadora	IT10641
2677	383	10	2024	13098	VPA01	VPA	0023952271	1	3	13/10/2024 08:08:20	13/10/2024 14:08:00	Interna-Não programada-Meio ambiente-Descarga Atmosferica	220	2	27229	11,99	Estação Transformadora	CG55323
2678	383	10	2024	17187	VIV01	VIV	0023952287	1	3	13/10/2024 08:10:31	14/10/2024 16:51:00	Interna-Não programada-Meio ambiente-Vento	220	1	30862	32,67	Estação Transformadora	M478927
2679	383	10	2024	13094	SAR01	SAR	0023951781	1	3	13/10/2024 08:10:42	13/10/2024 09:40:00	Interna-Não programada-Meio ambiente-Vento	15000	2	28989	2,98		
2680	383	10	2024	13098	VPA01	VPA	0023952341	1	3	13/10/2024 08:20:15	13/10/2024 11:30:00	Interna-Não programada-Meio ambiente-Arvore ou Vegetacao	15000	17	27229	53,76	Base Fusível	CG54840
2681	383	10	2024	13033	BOI02	BOI	0023952393	1	3	13/10/2024 08:30:32	13/10/2024 10:40:00	Interna-Não programada-Meio ambiente-Vento	15000	3	18156	6,47	Base Fusível	IT47805
2682	383	10	2024	17186	SER01	SER	0023952397	1	3	13/10/2024 08:30:45	13/10/2024 13:22:00	Interna-Não programada-Meio ambiente-Arvore ou Vegetacao	15000	52	40307	252,42	Base Fusível	CP352306
2683	383	10	2024	13078	SCL04	SCL	0023952409	1	3	13/10/2024 08:31:58	14/10/2024 06:41:00	Interna-Não programada-Meio ambiente-Vento	220	3	10463	66,45	Estação Transformadora	CP31740
2684	383	10	2024	17184	CAM02	CAM	0023954475	1	3	13/10/2024 08:34:42	13/10/2024 11:06:00	Interna-Não programada-Meio ambiente-Descarga Atmosferica	15000	13	23839	32,78	Base Fusível	PD59701
2685	383	10	2024	13094	CRM02	CRM	0023952423	1	3	13/10/2024 08:35:20	13/10/2024 17:20:00	Interna-Não programada-Meio ambiente-Arvore ou Vegetacao	15000	1	28989	8,74	Base Fusível	IT444598
2686	383	10	2024	16393	BJD03	BJD	0023952429	1	3	13/10/2024 08:35:35	13/10/2024 15:15:00	Interna-Não programada-Meio ambiente-Descarga Atmosferica	220	3	22202	19,97	Estação Transformadora	T99698
2687	383	10	2024	13069	POT05	POT	0023952445	1	3	13/10/2024 08:38:11	14/10/2024 06:17:00	Interna-Não programada-Meio ambiente-Vento	220	1	25239	21,65	Estação Transformadora	C356512
2688	383	10	2024	13080	SAP04	SAP	0023952453	1	3	13/10/2024 08:39:59	13/10/2024 11:07:54	Interna-Não programada-Meio ambiente-Vento	220	1	55034	2,47	Estação Transformadora	PD52168
2689	383	10	2024	13084	BXG01	BXG	0023952465	1	3	13/10/2024 08:42:13	14/10/2024 21:35:59	Interna-Não programada-Meio ambiente-Vento	220	1	19682	36,90	Estação Transformadora	C353820
2690	383	10	2024	13052	ITR08	ITR	0023952479	1	3	13/10/2024 08:43:17	13/10/2024 09:52:03	Interna-Não programada-Meio ambiente-Vento	220	1	53637	1,15	Estação Transformadora	I438214
2691	383	10	2024	13080	ITC03	ITC	0023954273	1	3	13/10/2024 08:44:31	13/10/2024 12:17:00	Interna-Não programada-Meio ambiente-Vento	15000	18	55034	63,75	Base Fusível	PD56768
2692	383	10	2024	13034	DIC03	DIC	0023952503	1	3	13/10/2024 08:45:00	14/10/2024 01:03:22	Interna-Não programada-Meio ambiente-Vento	15000	41	89056	668,55	Jumper	CP14583
2693	383	10	2024	13055	MBU02	MBU	0023952501	1	3	13/10/2024 08:45:02	13/10/2024 12:20:04	Interna-Não programada-Meio ambiente-Arvore ou Vegetacao	220	18	16864	64,51	Estação Transformadora	MC29433
2694	383	10	2024	13076	RDO04	RDO	0023952505	1	3	13/10/2024 08:45:10	14/10/2024 08:41:06	Interna-Não programada-Meio ambiente-Vento	220	3	57478	71,80	Estação Transformadora	M465093
2695	383	10	2024	13098	VPA02	VPA	0023952511	1	3	13/10/2024 08:46:08	13/10/2024 14:58:00	Interna-Não programada-Meio ambiente-Descarga Atmosferica	15000	3	27229	18,59	Base Fusível	CG534240
2696	383	10	2024	13040	GUA01	GUA	0023952525	1	3	13/10/2024 08:48:48	13/10/2024 18:06:00	Interna-Não programada-Meio ambiente-Vento	220	2	26857	18,57	Estação Transformadora	C368358
2697	383	10	2024	13055	TAP03	TAP	0023952589	1	3	13/10/2024 08:56:00	13/10/2024 14:19:00	Interna-Não programada-Meio ambiente-Descarga Atmosferica	220	8	16864	43,07	Estação Transformadora	CG20800
2698	383	10	2024	13052	ITR08	ITR	0023952603	1	3	13/10/2024 08:59:18	13/10/2024 10:40:00	Interna-Não programada-Meio ambiente-Vento	15000	1	53637	1,68	Base Fusível	IT437326
2699	383	10	2024	13038	GOI02	GOI	0023957309	1	3	13/10/2024 09:04:57	14/10/2024 10:10:00	Interna-Não programada-Meio ambiente-Vento	220	1	23904	25,08	Estação Transformadora	CP30710
2700	383	10	2024	13056	ALP01	ALP	0023952657	1	3	13/10/2024 09:05:17	13/10/2024 16:49:00	Interna-Não programada-Meio ambiente-Vento	220	2	53917	15,46	Estação Transformadora	M467105
2701	383	10	2024	13080	MIR03	MIR	0023952697	1	3	13/10/2024 09:06:08	13/10/2024 11:15:00	Interna-Não programada-Meio ambiente-Arvore ou Vegetacao	15000	1	55034	2,15	Base Fusível	PD51454
2702	383	10	2024	13094	VAS02	VAS	0023953729	1	3	13/10/2024 09:17:47	14/10/2024 10:15:00	Interna-Não programada-Meio ambiente-Vento	15000	2	28989	49,91	Base Fusível	CE50520
2703	383	10	2024	17186	MOB01	MOB	0023952775	1	3	13/10/2024 09:19:22	14/10/2024 10:09:54	Interna-Não programada-Meio ambiente-Vento	220	2	40307	49,68	Estação Transformadora	C365000
2704	383	10	2024	13069	POT06	POT	0023952795	1	3	13/10/2024 09:21:06	15/10/2024 17:22:39	Interna-Não programada-Meio ambiente-Vento	220	1	25239	56,03	Estação Transformadora	CP31036
2705	383	10	2024	13056	CAR02	CAR	0023949869	1	3	13/10/2024 09:22:00	13/10/2024 09:45:00	Interna-Não programada-Meio ambiente-Arvore ou Vegetacao	220	30	53917	11,50		
2706	383	10	2024	13052	ITR03	ITR	BA03008802	1	3	13/10/2024 09:36:00	13/10/2024 11:00:00	Interna-Não programada-Meio ambiente-Vento	15000	2	53637	2,80	Base Fusível	IT436292
2707	383	10	2024	13033	BOI03	BOI	BA03008804	1	3	13/10/2024 09:38:17	13/10/2024 16:03:00	Interna-Não programada-Meio ambiente-Vento	15000	1	18156	6,41	Base Fusível	IT47738
2708	383	10	2024	13094	VAS01	VAS	0023952955	1	3	13/10/2024 09:45:29	13/10/2024 20:02:00	Interna-Não programada-Meio ambiente-Vento	220	1	28989	10,28	Estação Transformadora	CE50920
2709	383	10	2024	13080	ITC02	ITC	0023952961	1	3	13/10/2024 09:46:06	13/10/2024 15:51:00	Interna-Não programada-Meio ambiente-Vento	220	1	55034	6,08	Estação Transformadora	PD56159
2710	383	10	2024	13078	SCL04	SCL	0023956943	1	3	13/10/2024 09:46:56	14/10/2024 12:17:47	Interna-Não programada-Meio ambiente-Vento	220	1	10463	26,51	Estação Transformadora	CP31489
2711	383	10	2024	13052	ITR07	ITR	0023952979	1	3	13/10/2024 09:49:39	13/10/2024 12:11:00	Interna-Não programada-Meio ambiente-Vento	15000	1	53637	2,36	Base Fusível	IT438736
2712	383	10	2024	13044	IBS07	IBS	0023952999	1	3	13/10/2024 09:51:50	14/10/2024 12:26:46	Interna-Não programada-Meio ambiente-Vento	220	1	33096	26,58	Estação Transformadora	M468427
2713	383	10	2024	13061	NAT03	NAT	0023953007	1	3	13/10/2024 09:53:01	13/10/2024 11:12:00	Interna-Não programada-Meio ambiente-Vento	15000	32	22289	42,12	Jumper	IT45420
2714	383	10	2024	13055	TRM02	TRM	0023954389	1	3	13/10/2024 09:55:49	13/10/2024 16:26:00	Interna-Não programada-Meio ambiente-Descarga Atmosferica	220	1	16864	6,50	Estação Transformadora	CG22551
2715	383	10	2024	17186	MOB03	MOB	0023953031	1	3	13/10/2024 09:56:38	14/10/2024 09:35:51	Interna-Não programada-Meio ambiente-Vento	220	2	40307	47,31	Estação Transformadora	CP14540
2716	383	10	2024	13056	ALP01	ALP	0023952169	1	3	13/10/2024 09:57:00	13/10/2024 10:25:00	Interna-Não programada-Meio ambiente-Arvore ou Vegetacao	15000	4	53917	1,87		
2717	383	10	2024	13052	ITR02	ITR	0023953043	1	3	13/10/2024 09:58:33	13/10/2024 14:42:00	Interna-Não programada-Meio ambiente-Vento	15000	7	53637	33,07	Base Fusível	IT40939
2718	383	10	2024	13061	NAT01	NAT	0023953087	1	3	13/10/2024 10:04:40	13/10/2024 11:43:46	Interna-Não programada-Meio ambiente-Vento	220	1	22289	1,65	Estação Transformadora	T45104
2719	383	10	2024	13055	MBU01	MBU	0023953141	1	3	13/10/2024 10:09:00	13/10/2024 14:38:00	Interna-Não programada-Meio ambiente-Arvore ou Vegetacao	220	1	16864	4,48	Estação Transformadora	M011020
2720	383	10	2024	13084	FAR02	FAR	0023953153	1	3	13/10/2024 10:11:21	14/10/2024 19:10:25	Interna-Não programada-Meio ambiente-Vento	220	3	19682	98,95	Estação Transformadora	CP13838
2721	383	10	2024	16393	BJD02	BJD	0023953207	1	3	13/10/2024 10:17:32	13/10/2024 13:20:00	Interna-Não programada-Meio ambiente-Arvore ou Vegetacao	15000	4	22202	12,16	Base Fusível	L539906
2722	383	10	2024	16393	BJD02	BJD	0023953207	1	3	13/10/2024 10:17:32	13/10/2024 13:26:00	Interna-Não programada-Meio ambiente-Arvore ou Vegetacao	15000	1	22202	3,14	Base Fusível	CG98700
2723	383	10	2024	13069	POT03	POT	0023951985	1	3	13/10/2024 10:19:04	13/10/2024 10:32:06	Interna-Não programada-Meio ambiente-Vento	15000	760	25239	165,09	Religadora Automática	CP369332
2724	383	10	2024	13069	POT03	POT	0023951985	1	3	13/10/2024 10:19:04	13/10/2024 14:53:58	Interna-Não programada-Meio ambiente-Vento	15000	100	25239	458,17	Religadora Automática	CP369332
2725	383	10	2024	13056	MAC01	MAC	0023953249	1	3	13/10/2024 10:21:50	13/10/2024 16:20:57	Interna-Não programada-Meio ambiente-Vento	220	5	53917	29,93	Estação Transformadora	MC22406
2726	383	10	2024	13044	IBS06	IBS	0023953253	1	3	13/10/2024 10:22:08	13/10/2024 12:09:00	Interna-Não programada-Meio ambiente-Arvore ou Vegetacao	15000	178	33096	317,04	Base Fusível	MC468201
2727	383	10	2024	13032	CMB03	CMB	0023960849	1	3	13/10/2024 10:23:40	14/10/2024 18:55:00	Interna-Não programada-Meio ambiente-Vento	15000	8	11503	260,18	Base Fusível	MC21641
2728	383	10	2024	17186	MOB02	MOB	0023953341	1	3	13/10/2024 10:33:13	13/10/2024 12:45:00	Interna-Não programada-Meio ambiente-Vento	220	1	40307	2,20	Estação Transformadora	C366379
2729	383	10	2024	13034	DIC14	DIC	0023953363	1	3	13/10/2024 10:36:00	14/10/2024 02:38:45	Interna-Não programada-Meio ambiente-Vento	220	1	89056	16,05	Estação Transformadora	C359868
2730	383	10	2024	13056	CAR02	CAR	0023951739	1	3	13/10/2024 10:36:00	13/10/2024 10:51:00	Interna-Não programada-Meio ambiente-Vento	220	2	53917	0,50		

Item	Agente	Mês_Competência	Ano_Competência	Código Conjunto	Alimentador	Subestação	Número Ordem Interrupção	Cód Tipo Interrupção	Cód Motivo Expurgo	Data Hora Início Interrupção	Data Hora Restabilização	Fato Gerador	Nível Tensão	Qtd Consumidoras Atingidas	Núm Consumidores Conjunto	CHI	Dispositivo	Elemento Resp.
2731	383	10	2024	13094	VAS02	VAS	0023953365	1	3	13/10/2024 10:37:11	14/10/2024 13:14:13	Interna-Não programada-Meio ambiente-Vento	220	1	28989	26,62	Estação Transformadora	CE50455
2732	383	10	2024	13080	MIR03	MIR	0023952697	1	3	13/10/2024 10:38:00	13/10/2024 11:15:00	Interna-Não programada-Meio ambiente-Arvore ou Vegetacao	15000	1	55034	0,62		
2733	383	10	2024	13040	GUA03	GUA	0023953399	1	3	13/10/2024 10:41:04	13/10/2024 17:09:37	Interna-Não programada-Meio ambiente-Vento	220	1	26857	6,48	Estação Transformadora	C354316
2734	383	10	2024	13061	NAT05	NAT	0023953407	1	3	13/10/2024 10:41:54	13/10/2024 12:45:56	Interna-Não programada-Meio ambiente-Arvore ou Vegetacao	220	27	22289	55,82	Estação Transformadora	IT46094
2735	383	10	2024	13078	SCL03	SCL	0023953437	1	3	13/10/2024 10:46:44	13/10/2024 13:28:30	Interna-Não programada-Meio ambiente-Vento	220	1	10463	2,70	Estação Transformadora	CP30822
2736	383	10	2024	13098	VPA01	VPA	0023953491	1	3	13/10/2024 10:55:31	13/10/2024 12:22:00	Interna-Não programada-Meio ambiente-Descarga Atmosferica	15000	29	27229	41,80	Base Fusível	CG98062
2737	383	10	2024	13069	POT03	POT	0023953515	1	3	13/10/2024 10:59:19	13/10/2024 17:34:00	Interna-Não programada-Meio ambiente-Vento	220	8	25239	52,62	Estação Transformadora	CP32055
2738	383	10	2024	13056	QUI01	QUI	0023943263	1	3	13/10/2024 11:02:00	13/10/2024 12:45:00	Interna-Não programada-Meio ambiente-Arvore ou Vegetacao	220	1	53917	1,72		
2739	383	10	2024	13094	VIN02	VIN	0023953571	1	3	13/10/2024 11:05:27	13/10/2024 13:15:00	Interna-Não programada-Meio ambiente-Vento	15000	11	28989	23,75	Base Fusível	CP17969
2740	383	10	2024	13056	QUI02	QUI	0023953583	1	3	13/10/2024 11:06:29	13/10/2024 17:45:00	Interna-Não programada-Meio ambiente-Arvore ou Vegetacao	15000	8	53917	53,14	Base Fusível	MC468270
2741	383	10	2024	13052	ITR08	ITR	0023953611	1	3	13/10/2024 11:13:03	13/10/2024 13:04:00	Interna-Não programada-Meio ambiente-Arvore ou Vegetacao	15000	14	53637	25,89	Base Fusível	IT41374
2742	383	10	2024	13080	SAP04	SAP	0023953655	1	3	13/10/2024 11:21:49	13/10/2024 13:30:42	Interna-Não programada-Meio ambiente-Arvore ou Vegetacao	220	6	55034	12,89	Estação Transformadora	PD0013
2743	383	10	2024	13034	DIC14	DIC	0023953669	1	3	13/10/2024 11:22:50	14/10/2024 12:13:31	Interna-Não programada-Meio ambiente-Vento	220	1	89056	24,84	Estação Transformadora	C354106
2744	383	10	2024	13055	TAP01	TAP	0023953697	1	3	13/10/2024 11:26:49	13/10/2024 15:16:00	Interna-Não programada-Meio ambiente-Descarga Atmosferica	220	1	16864	3,82	Estação Transformadora	L535570
2745	383	10	2024	17184	CAM02	CAM	0023953707	1	3	13/10/2024 11:28:37	13/10/2024 15:00:00	Interna-Não programada-Meio ambiente-Vento	220	1	23839	3,52	Estação Transformadora	PD59326
2746	383	10	2024	13084	FAR02	FAR	0023953769	1	3	13/10/2024 11:35:53	14/10/2024 21:14:34	Interna-Não programada-Meio ambiente-Vento	220	1	19682	33,64	Estação Transformadora	CP13837
2747	383	10	2024	13055	MBU01	MBU	0023953787	1	3	13/10/2024 11:37:46	14/10/2024 11:02:43	Interna-Não programada-Meio ambiente-Arvore ou Vegetacao	220	4	16864	93,66	Estação Transformadora	T455311
2748	383	10	2024	17184	CAM02	CAM	0023953795	1	3	13/10/2024 11:38:18	13/10/2024 13:09:49	Interna-Não programada-Meio ambiente-Descarga Atmosferica	220	2	23839	3,05	Estação Transformadora	D530489
2749	383	10	2024	13038	GOI02	GOI	0023954541	1	3	13/10/2024 11:39:32	13/10/2024 18:03:00	Interna-Não programada-Meio ambiente-Vento	220	1	23904	6,39	Estação Transformadora	CP30499
2750	383	10	2024	13044	IBS04	IBS	BA03008900	1	3	13/10/2024 11:44:21	13/10/2024 11:48:07	Interna-Não programada-Meio ambiente-Vento	15000	676	33096	42,44	Religadora Automática	M478247
2751	383	10	2024	13044	IBS04	IBS	BA03008900	1	3	13/10/2024 11:44:21	13/10/2024 11:48:12	Interna-Não programada-Meio ambiente-Vento	15000	172	33096	11,04	Religadora Automática	M478247
2752	383	10	2024	13094	BUE02	BUE	0023953863	1	3	13/10/2024 11:47:33	14/10/2024 10:29:33	Interna-Não programada-Meio ambiente-Vento	220	1	28989	22,70	Estação Transformadora	C353268
2753	383	10	2024	17187	VIV01	VIV	0023953865	1	3	13/10/2024 11:47:45	14/10/2024 16:13:00	Interna-Não programada-Meio ambiente-Vento	220	63	30862	1790,51	Estação Transformadora	M471293
2754	383	10	2024	13094	BUE02	BUE	0023950493	1	3	13/10/2024 11:53:57	13/10/2024 20:28:40	Interna-Não programada-Meio ambiente-Vento	15000	28	28989	240,20	Religadora Automática	CP372763
2755	383	10	2024	13034	DIC03	DIC	0023953919	1	3	13/10/2024 11:54:42	13/10/2024 19:10:00	Interna-Não programada-Meio ambiente-Vento	220	1	89056	7,26	Estação Transformadora	CP14568
2756	383	10	2024	16388	CAB03	CAB	0023953927	1	3	13/10/2024 11:55:30	13/10/2024 22:11:05	Interna-Não programada-Meio ambiente-Vento	220	1	16400	10,26	Estação Transformadora	M471229
2757	383	10	2024	16388	CAB03	CAB	0023953933	1	3	13/10/2024 11:56:00	13/10/2024 22:42:02	Interna-Não programada-Meio ambiente-Vento	220	2	16400	21,53	Estação Transformadora	M471353
2758	383	10	2024	17187	ROL02	ROL	0023953937	1	3	13/10/2024 11:56:31	13/10/2024 18:50:00	Interna-Não programada-Meio ambiente-Arvore ou Vegetacao	220	1	30862	6,89	Estação Transformadora	M471720
2759	383	10	2024	13040	GUA03	GUA	0023953993	1	3	13/10/2024 12:06:43	14/10/2024 08:45:05	Interna-Não programada-Meio ambiente-Vento	220	2	26857	41,28	Estação Transformadora	C359612
2760	383	10	2024	13061	NAT05	NAT	0023953999	1	3	13/10/2024 12:07:52	13/10/2024 13:39:53	Interna-Não programada-Meio ambiente-Vento	220	3	22289	4,60	Estação Transformadora	IT45819
2761	383	10	2024	13038	GOI01	GOI	0023954013	1	3	13/10/2024 12:11:05	14/10/2024 08:34:32	Interna-Não programada-Meio ambiente-Vento	220	1	23904	20,39	Estação Transformadora	C356455
2762	383	10	2024	13069	CAE01	CAE	0023954017	1	3	13/10/2024 12:12:05	13/10/2024 13:59:51	Interna-Não programada-Meio ambiente-Vento	220	1	25239	1,80	Estação Transformadora	C352864
2763	383	10	2024	13084	FAR01	FAR	0023935223	1	3	13/10/2024 12:13:26	14/10/2024 12:17:39	Interna-Não programada-Meio ambiente-Vento	220	1	19682	24,07	Estação Transformadora	C370648
2764	383	10	2024	13055	TRM01	TRM	0023951377	1	3	13/10/2024 12:15:00	13/10/2024 13:04:00	Interna-Não programada-Meio ambiente-Arvore ou Vegetacao	15000	1	16864	0,82		
2765	383	10	2024	13078	SCL01	SCL	0023956799	1	3	13/10/2024 12:19:43	14/10/2024 13:21:36	Interna-Não programada-Meio ambiente-Vento	220	1	10463	25,03	Estação Transformadora	C352527
2766	383	10	2024	13044	IBS10	IBS	0023954123	1	3	13/10/2024 12:33:01	13/10/2024 19:48:40	Interna-Não programada-Meio ambiente-Vento	220	5	33096	36,30	Estação Transformadora	MC22461
2767	383	10	2024	13076	RDO02	RDO	0023956331	1	3	13/10/2024 12:33:20	14/10/2024 12:28:37	Interna-Não programada-Meio ambiente-Vento	220	3	57478	71,76	Estação Transformadora	M473127
2768	383	10	2024	17186	MOB01	MOB	0023954137	1	3	13/10/2024 12:34:57	13/10/2024 17:52:00	Interna-Não programada-Meio ambiente-Vento	220	1	40307	5,28	Estação Transformadora	CP32877
2769	383	10	2024	13094	VIN02	VIN	0023953571	1	3	13/10/2024 12:40:00	13/10/2024 13:15:00	Interna-Não programada-Meio ambiente-Vento	15000	2	28989	1,17		
2770	383	10	2024	16388	CAB03	CAB	0023954297	1	3	13/10/2024 12:43:40	13/10/2024 14:24:00	Interna-Não programada-Meio ambiente-Vento	15000	188	16400	314,38	Base Fusível	MC467402
2771	383	10	2024	13055	TRM02	TRM	0023954213	1	3	13/10/2024 12:48:49	13/10/2024 16:30:43	Interna-Não programada-Meio ambiente-Vento	220	2	16864	7,40	Estação Transformadora	L538473
2772	383	10	2024	17186	OUT01	OUT	0023954255	1	3	13/10/2024 12:55:00	13/10/2024 18:45:00	Interna-Não programada-Meio ambiente-Vento	220	1	40307	5,83	Estação Transformadora	C365667
2773	383	10	2024	13034	DIC02	DIC	0023954253	1	3	13/10/2024 12:55:16	14/10/2024 12:38:00	Interna-Não programada-Meio ambiente-Vento	220	1	89056	23,71	Estação Transformadora	CP31703
2774	383	10	2024	13055	TRM01	TRM	0023954269	1	3	13/10/2024 12:58:19	13/10/2024 15:15:07	Interna-Não programada-Meio ambiente-Descarga Atmosferica	15000	2	16864	4,56	Base Fusível	CG24697
2775	383	10	2024	13044	IBS09	IBS	0023954307	1	3	13/10/2024 13:05:44	13/10/2024 18:58:51	Interna-Não programada-Meio ambiente-Vento	220	7	33096	41,20	Estação Transformadora	M466502
2776	383	10	2024	13034	DIC07	DIC	0023954323	1	3	13/10/2024 13:09:48	14/10/2024 14:06:43	Interna-Não programada-Meio ambiente-Vento	220	3	89056	74,85	Estação Transformadora	C365127
2777	383	10	2024	13080	MIR04	MIR	0023954343	1	3	13/10/2024 13:12:47	13/10/2024 15:25:00	Interna-Não programada-Meio ambiente-Arvore ou Vegetacao	15000	4	55034	8,81	Base Fusível	PD51558
2778	383	10	2024	13038	GOI02	GOI	0023954353	1	3	13/10/2024 13:14:27	14/10/2024 12:56:14	Interna-Não programada-Meio ambiente-Vento	220	1	23904	23,70	Estação Transformadora	C371030
2779	383	10	2024	13078	SCL04	SCL	0023954365	1	3	13/10/2024 13:16:39	14/10/2024 10:06:03	Interna-Não programada-Meio ambiente-Vento	220	1	10463	20,82	Estação Transformadora	CP31316
2780	383	10	2024	13055	MBU01	MBU	0023947637	1	3	13/10/2024 13:25:00	13/10/2024 15:00:28	Interna-Não programada-Meio ambiente-Vento	15000	22	16864	35,00	Base Fusível	MC468827
2781	383	10	2024	13098	VPA03	VPA	0023954405	1	3	13/10/2024 13:28:14	13/10/2024 17:45:00	Interna-Não programada-Meio ambiente-Vento	15000	10	27229	42,79	Base Fusível	CG98922
2782	383	10	2024	13094	VIN04	VIN	0023954415	1	3	13/10/2024 13:30:54	13/10/2024 15:35:45	Interna-Não programada-Meio ambiente-Vento	220	1	28989	2,08	Estação Transformadora	CP30289
2783	383	10	2024	13087	SJA03	SJA	0023952577	1	3	13/10/2024 13:40:00	13/10/2024 14:45:00	Interna-Não programada-Meio ambiente-Arvore ou Vegetacao	15000	14	16747	15,17		
2784	383	10	2024	13055	TRM02	TRM	0023954505	1	3	13/10/2024 13:53:36	13/10/2024 23:48:00	Interna-Não programada-Meio ambiente-Arvore ou Vegetacao	220	4	16864	39,63	Estação Transformadora	CG25173
2785	383	10	2024	13080	ITC03	ITC	0023952903	1	3	13/10/2024 13:58:35	13/10/2024 16:05:00	Interna-Não programada-Meio ambiente-Vento	15000	150	55034	316,04	Base Fusível	PD56733
2786	383	10	2024	13084	AÇU113	AÇU	0023954547	1	3	13/10/2024 14:02:18	15/10/2024 14:26:53	Interna-Não programada-Meio ambiente-Vento	220	1	19682	48,41		
2787	383	10	2024	13084	FAR01	FAR	0023919733	1	3	13/10/2024 14:05:16	13/10/2024 21:20:30	Interna-Não programada-Meio ambiente-Vento	220	1	19682	7,25	Estação Transformadora	C353327
2788	383	10	2024	13084	FAR01	FAR	0023932515	1	3	13/10/2024 14:05:16	13/10/2024 20:05:18	Interna-Não programada-Meio ambiente-Vento	220	1	19682	6,00	Estação Transformadora	C352254
2789	383	10	2024	13084	FAR01	FAR	BA03009132	1	3	13/10/2024 14:16:35	13/10/2024 18:38:37	Interna-Não programada-Meio ambiente-Vento	15000	4292	19682	18744,12	Disjuntor Média	FAR01
2790	383	10	2024	13055	TAP03	TAP	0023954635	1	3	13/10/2024 14:27:00	13/10/2024 16:28:00	Interna-Não programada-Meio ambiente-Descarga Atmosferica	220	5	16864	10,08	Estação Transformadora	CG21464
2791	383	10	2024	13094	VAS02	VAS	0023954679	1	3	13/10/2024 14:39:49	13/10/2024 19:56:51	Interna-Não programada-Meio ambiente-Vento	220	1	28989	5,28	Estação Transformadora	CE50644
2792	383	10	2024	13078	SCL03	SCL	0023954685	1	3	13/10/2024 14:40:27	14/10/2024 16:07:00	Interna-Não programada-Meio ambiente-Vento	220	5	10463	127,21	Estação Transformadora	CP30820
2793	383	10	2024	13056	CAR02	CAR	0023954719	1	3	13/10/2024 14:46:57	14/10/2024 06:04:20	Interna-Não programada-Meio ambiente-Vento	220	1	53917	15,29	Estação Transformadora	M475371
2794	383	10	2024	13080	MIR04	MIR	0023954771	1	3	13/10/2024 14:54:39	13/10/2024 18:31:00	Interna-Não programada-Meio ambiente-Arvore ou Vegetacao	15000	2	55034	7,21	Base Fusível	PD525523
2795	383	10	2024	16388	CAB03	CAB	0023954813	1	3	13/10/2024 14:59:30	13/10/2024 15:45:34	Interna-Não programada-Meio ambiente-Vento	15000	188	16400	144,34	Base Fusível	MC467402
2796	383	10	2024	13061	NAT04	NAT	0023954883	1	3	13/10/2024 15:10:11	13/10/2024 16:56:00	Interna-Não programada-Meio ambiente-Vento	15000	6	22289	10,58	Base Fusível	IT12547
2797	383	10	2024	13055	MBU01	MBU	0023952065	1	3	13/10/2024 15:30:44	13/10/2024 21:18:00	Interna-Não programada-Meio ambiente-Arvore ou Vegetacao	15000	124	16864	717,68	Base Fusível	MC477525
2798	383	10	2024	13094	SAR01	SAR	0023954995	1	3	13/10/2024 15:32:53	13/10/2024 17:22:00	Interna-Não programada-Meio ambiente-Arvore ou Vegetacao	15000	1	28989	1,82	Base Fusível	CP19494
2799	383	10	2024	17184	SAF01	SAF	0023953129	1	3	13/10/2024 15:33:00	13/10/2024 15:48:00	Interna-Não programada-Meio ambiente-Vento	220	21	23839	5,25		
2800	383	10	2024	13034	DIC14	DIC	0023956845	1	3	13/10/2024 15:54:28	14/10/2024 13:10:00	Interna-Não programada-Meio ambiente-Vento	15000	11	89056	233,85	Base Fusível	CP18466
2801	383	10	2024	13061	NAT04	NAT	0023954883	1	3	13/10/2024 16:06:00	13/10/2024 16:56:00	Interna-Não programada-Meio ambiente-Vento	15000	17	22289	14,17		
2802	383	10	2024	13078	SCL04	SCL	0023955191	1	3	13/10/2024 16:16:36	14/10/2024 10:27:30	Interna-Não programada-Meio ambiente-Vento	220	3	10463	54,55	Estação Transformadora	CP15574
2803	383	10	2024	17184	SAF01	SAF	0023955295	1	3	13/10/2024 16:17:46	13/10/2024 18:25:00	Interna-Não programada-Meio ambiente-Arvore ou Vegetacao	15000	15	23839	31,81	Base Fusível	PD04102
2804	383	10	2024	13069	POT02	POT	0023955299	1	3	13/10/2024 16:35:28	13/10/2024 20:28:00	Interna-Não programada-Meio ambiente-Arvore ou Vegetacao	15000	18	25239	69,76	Base Fusível	CP380063
2805	383	10	2024	13098	VPA02	VPA	0023955311	1	3	13/10/2024 16:38:05	14/10/2024 09:26:36	Interna-Não programada-Meio ambiente-Descarga Atmosferica	220	1	27229	16,81	Estação Transformadora	CG99306
2806	383	10	2024	13078	SCL01	SCL	0023955349	1	3	13/10/2024 16:46:26	14/10/2024 14:19:56	Interna-Não programada-Meio ambiente-Vento	220	1	10463	21,56	Estação Transformadora	C353508
2807	383	10	2024	13094	SAR01	SAR	0023954995	1	3	13/10/2024 16:52:00	13/10/2024 17:22:00	Interna-Não programada-Meio ambiente-Arvore ou Vegetacao	15000	8	28989	4,00		
2808	383	10	2024	13038	GOI01	GOI	0023955373	1	3	13/10/2024 16:53:08	14/10/2024 10:08:39	Interna-Não programada-Meio ambiente-Vento	220	1	23904	17,26	Estação Transformadora	C368291
2809	383	10	2024	13061	NAT04	NAT	0023955375	1	3	13/10/2024 16:53:26	13/10/2024 20:08:07	Interna-Não programada-Meio ambiente-Vento	220	13	22289	42,18	Estação Transformadora	I440284
2810	383	10	2024	13069	POT02	POT	BA03009096	1	3	13/10/2024 16:58:52	13/10/2024 18:34:13	Interna-Não programada-Meio ambiente-Vento	15000	82	25239	130,31	Base Fusível	CP18063
2811	383	10	2024	13094	BUE02	BUE	0023955405	1	3	13/10/2024 17:01:14	15/10/2024 14:02:00	Interna-Não programada-Meio ambiente-Vento	220	3	28989	135,04	Estação Transformadora	C350803
2812	383	10	2024	13078	SCL01	SCL	BA03009090	1	3	13/10/2024 17:07:21	13/10/2024 17:10:54	Interna-Não programada-Meio ambiente-Vento	15000	695	10463	41,12	Disjuntor Média	SCL01
2813	383	10	2024	13055	MBU02	MBU	BA03009150	1	3	13/10/2024 17:14:11	13/10/2024 17:17:16	Interna-Não programada-Meio ambiente-Vento	15000	1886	16864	96,92	Disjuntor Média	MBU02
2814	383	10	2024	13055	MBU02	MBU	BA03009150	1	3	13/10/2024 17:14:11	13/10/2024 17:18:00	Interna-Não programada-Meio ambiente-Vento	15000	163	16864	10,37	Religadora Automática	MC477531
2815	383	10	2024	13055	MBU02	MBU	BA03009150	1	3	13/10/2024 17:14:11	13/10/2024 17:31:13	Interna-Não programada-Meio ambiente-Vento	15000	792	16864	224,84	Religadora Automática	MC474309
2816	383	10	2024	13055	MBU02	MBU	BA03009150	1	3	13/10/2024 17:14:11	13/10/2024 17:45:51	Interna-Não programada-Meio ambiente-Vento	15000	229	16864	120,86	Religadora Automática	MC477280
2817	383	10	2024	13055	MBU02	MBU	BA03009150	1	3	13/10/2024 17:14:11	13/10/2024 18:44:26	Interna-Não programada-Meio ambiente-Vento	15000	820	16864	1233,42	Religadora Automática	MC29006
2818	383	10	2024	13055	MBU02	MBU	BA03009150	1	3	13/10/2024 17:14:11	13/10/2024 18:52:26	Interna-Não programada-Meio ambiente-Vento	15000	394	16864	645,18	Disjuntor Média	MBU02
2819	383	10	2024	13056	QUI02	QUI	0023953583	1	3	13/10/2024 17:15:00	13/10/2024 17:45:00	Interna-Não programada-Meio ambiente-Arvore ou Vegetacao	15000	9	53917	4,50		
2820	383	10	2024	13078	SCL04	SCL	0023955471	1	3	13/10/2024 17:16:26	15/10/2024 17:08:48	Interna-Não programada-Meio ambiente-Vento	220	1	10463	47,87	Estação Transformadora	CP15672
2821	383	10	2024	17184	SAF01	SAF	0023955295	1	3	13/10/2024 17:20:00	13/10/2024 18:25:00	Interna-Não programada-Meio ambiente-Arvore ou Vegetacao	15000	1	23839	1,08		
2822	383	10	2024	17187	ROL03	ROL	0023955525	1	3	13/10/2024 17:26:31	13/10/2024 19:01:53	Interna-Não programada-Meio ambiente-Vento	220	1	30862	1,59	Estação Transformadora	MC29193
2823	383	10	2024	13052	ITR01	ITR	BA03009146	1	3	13/10/2024 17:32:11	13/10/2024 18:40:00	Interna-Não programada-Meio ambiente-Vento	15000	82	53637	92,68	Religadora Automática	IT438732
2824	383	10	2024	13052	ITR01	ITR	BA03009146	1	3	13/10/2024 17:32:11	13/10/2024 20:11:40	Interna-Não programada-Meio ambiente-Vento	15000	467	53637	1241,31	Chave Unipolar	IT439514
2825	383	10	2024	13055	MBU01	MBU	0023955559	1	3	13/10/2024 17:38:18	14/10/2024 20:26:16	Interna-Não programada-Meio ambiente-Vento	220	1	16864	26,80	Estação Transformadora	MC23692
2826	383	10	2024	13056	MAC01	MAC	0023955577	1	3	13/10/2024 17:42:18	14/10/2024 01:44:00	Interna-Não programada-Meio ambiente-Vento	15000	3	53917	24,09	Base Fusível	MC474952
2827	383	10	2024	13034	DIC06	DIC	0023955641	1	3	13/10/2024 17:57:07	14/10/2024 10:18:00	Interna-Não programada-Meio ambiente-Vento	220	1	89056	16,35	Estação Transformadora	CP31184
2828	383	10	2024	17187	ROL03	ROL	0023955717	1	3	13/10/2024 18:12:40	13/10/2024 21:59:00	Interna-Não programada-Meio ambiente-Vento	220	8	30862	30,18	Estação Transformadora	MC23924
2829	383	10	2024	13056	ALP01	ALP	0023955727	1	3	13/10/2024 18:14:51	14/10/2024 09:53:28	Interna-Não programada-Meio ambiente-Vento	220	1	53917	15,64	Estação Transformadora	T468706
2830	383	10	2024	13076	RDO07	RDO	0023955745	1	3	13/10/2024 18:18:03	14/10/2024 02:31:35	Interna-Não programada-Meio ambiente-Vento	220	1	57478	8,23	Estação Transformadora	M473385
2831	383	10	2024	13098	VPA02	VPA	BA03009210	1	3	13/10/2024 18:20:09	13/10/2024 19:29:46	Interna-Não programada-Meio ambiente-Arvore ou Vegetacao	15000	89	27229	103,26	Religadora Automática	CG54154
2832	383	10	2024	13056	CAR01	CAR	0023955773	1	3	13/10/2024 18:22:32	14/10/2024 10:35:17	Interna-Não programada-Meio ambiente-Vento	220	1	53917	16,21	Estação Transformadora	MC25053
2833	383	10	2024	13080	SAP04	SAP	0023955865	1	3	13/10/2024 18:40:20	13/10/2024 20:40:00	Interna-Não programada-Meio ambiente-Arvore ou Vegetacao	15000	123	55034	245,32	Base Fusível	PD52746
2834	383	10	2024	13055	TRM02	TRM	BA03009218	1	3	13/10/2024 18:40:42	13/10/2024 21:52:12	Interna-Não programada-Meio ambiente-Vento	15000	166	16864	529,82	Religadora Automática	CG534539
2835	383	10	2024	13055	TRM02	TRM	BA03009218	1	3	13/10/2024 18:40:42	14/10/2024 00:24:46	Interna-Não programada-Meio ambiente-Vento	15000	62	16864	355,54	Religadora Automática	CG534539

Item	Agente	Mês_Competência	Ano_Competência	Código Conjunto	Alimentador	Subestação	Número Ordem Interrupção	Cód Tipo Interrupção	Cód Motivo Expurgo	Data Hora Início Interrupção	Data Hora Restabilização	Fato Gerador	Nível Tensão	Qtd Consumidoras Atingidas	Núm Consumidores Conjunto	CHI	Dispositivo	Elemento Resp.
2836	383	10	2024	17187	VIV03	VIV	0023955873	1	3	13/10/2024 18:40:43	14/10/2024 18:53:43	Interna-Não programada-Meio ambiente-Vento	220	1	30862	24,22	Estação Transformadora	M465925
2837	383	10	2024	13076	RDO01	RDO	0023955929	1	3	13/10/2024 18:52:50	14/10/2024 11:38:00	Interna-Não programada-Meio ambiente-Vento	220	19	57478	318,30	Estação Transformadora	M455531

ANEXO II Laudo meteorológico

Laudo Meteorológico de Evento Climático - ENEL RJ – 09/10/2024 a 13/10/2024.

Laudo das Condições Atmosféricas para o Evento de 09/10/2024 a 13/10/2024 na Área de Atuação da ENEL-RJ

GRUPO STORM

SUMÁRIO

1. **DESCRIÇÃO**
2. **ABRANGÊNCIA E DURAÇÃO**
3. **CLASSIFICAÇÃO COBRADE**
4. **EVIDÊNCIAS ENCONTRADAS NA MÍDIA**
5. **CONCLUSÃO**
6. **REFERÊNCIAS**
7. **RESPONSABILIDADES**

1. DESCRIÇÃO

O evento que ocorreu na área de atuação da Enel/RJ no período de 09 a 13/10/2024 foi causado por um sistema frontal atuando no estado do Rio de Janeiro. O sistema pode se ver visto na imagem no infravermelho com realce do satélite GOES-16 na Figura 1.

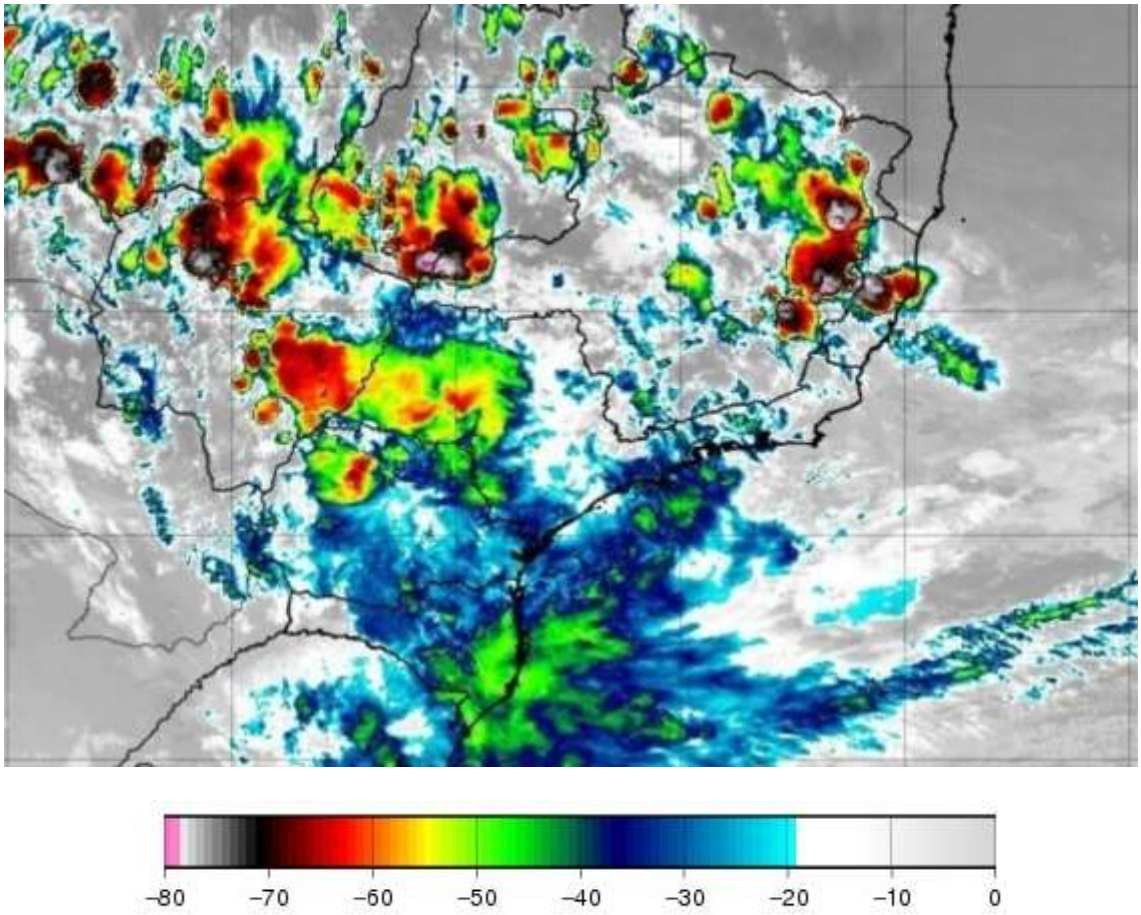

Figura 1 - Imagem de satélite no infravermelho com realce do satélite GOES-16 às 21:00 UT do dia 09/10/2024. As cores indicam diferentes temperaturas dos topos das nuvens.

Diferentes cores na imagem nas Figuras 1 referem-se a diferentes temperaturas de topo das nuvens, conforme indicado na figura, e equivalem a diferentes altitudes. Quanto menor a temperatura de topo, isto é, mais negativa, mais alta é o topo da nuvem.

Na região, durante o período deste relatório, a tempestade atingiu temperaturas de topo inferiores a -50°C equivalente à altura de 12 km.

2. ABRANGÊNCIA

A abrangência da tempestade pode ser avaliada pela ocorrência de descargas atmosféricas, chuvas e rajadas de vento (Figuras 2, 3 e 4).

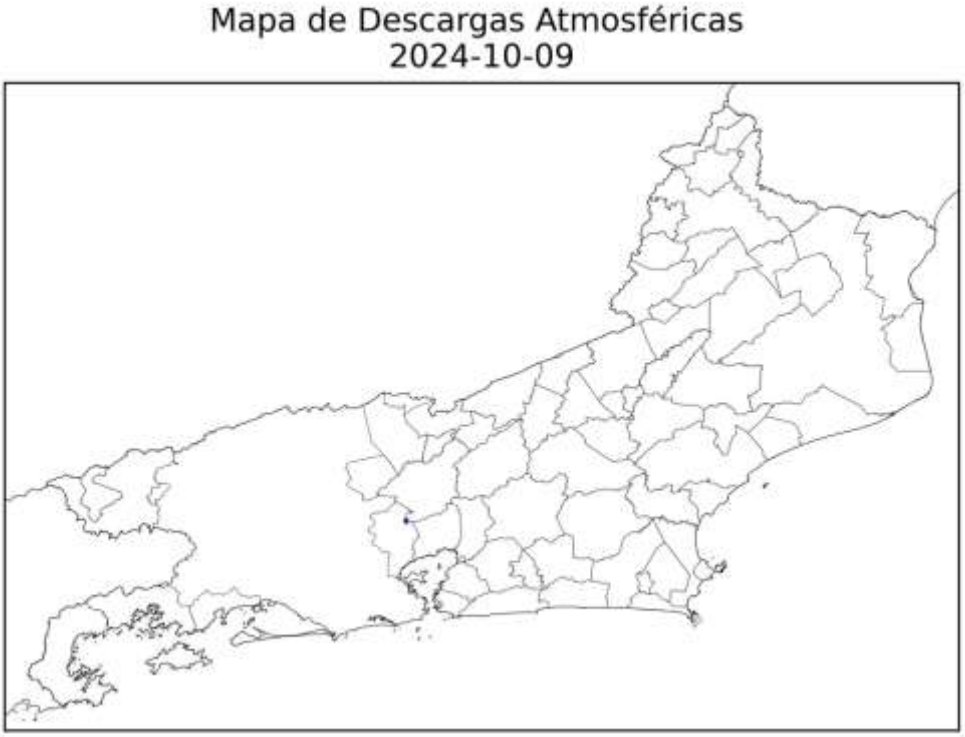

(a)

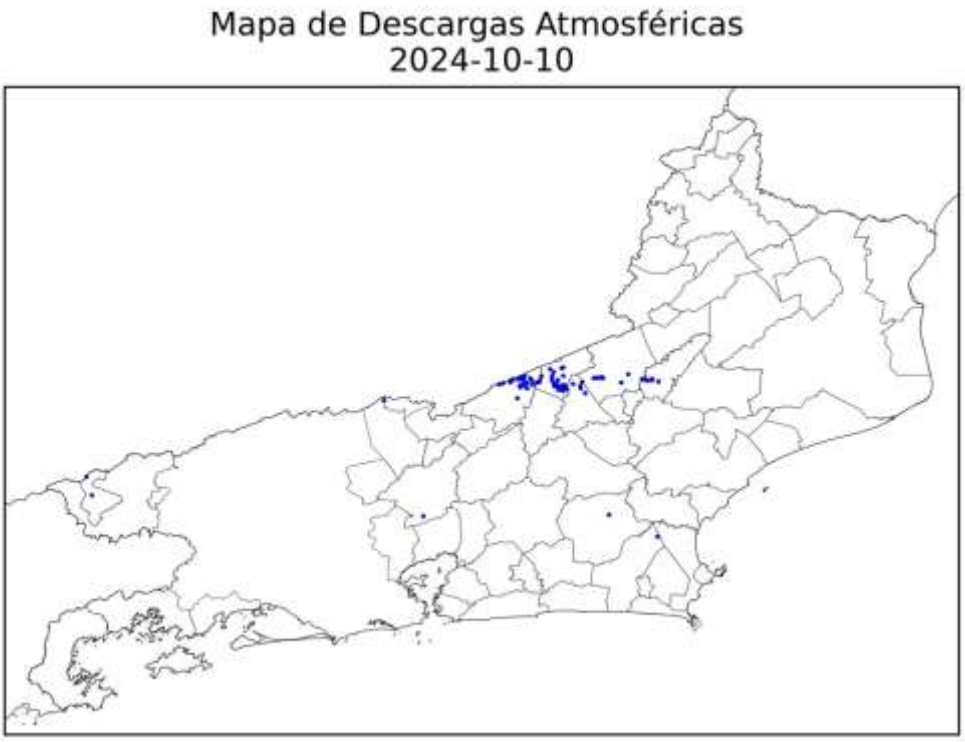
Mapa de Descargas Atmosféricas
2024-10-10

(b)

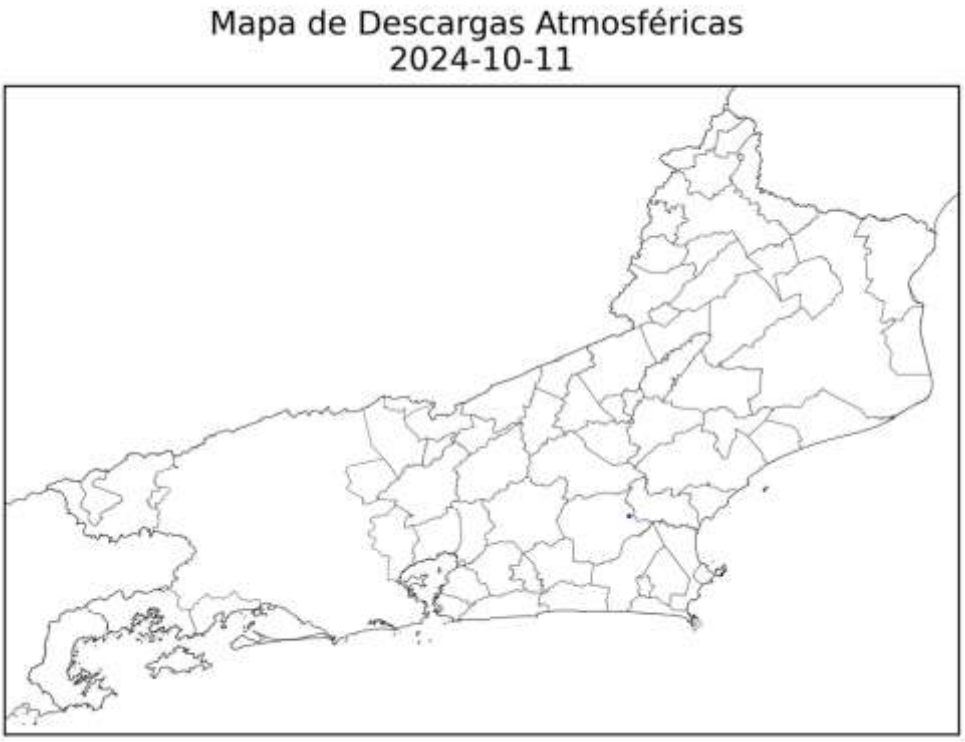
Mapa de Descargas Atmosféricas
2024-10-11

(c)

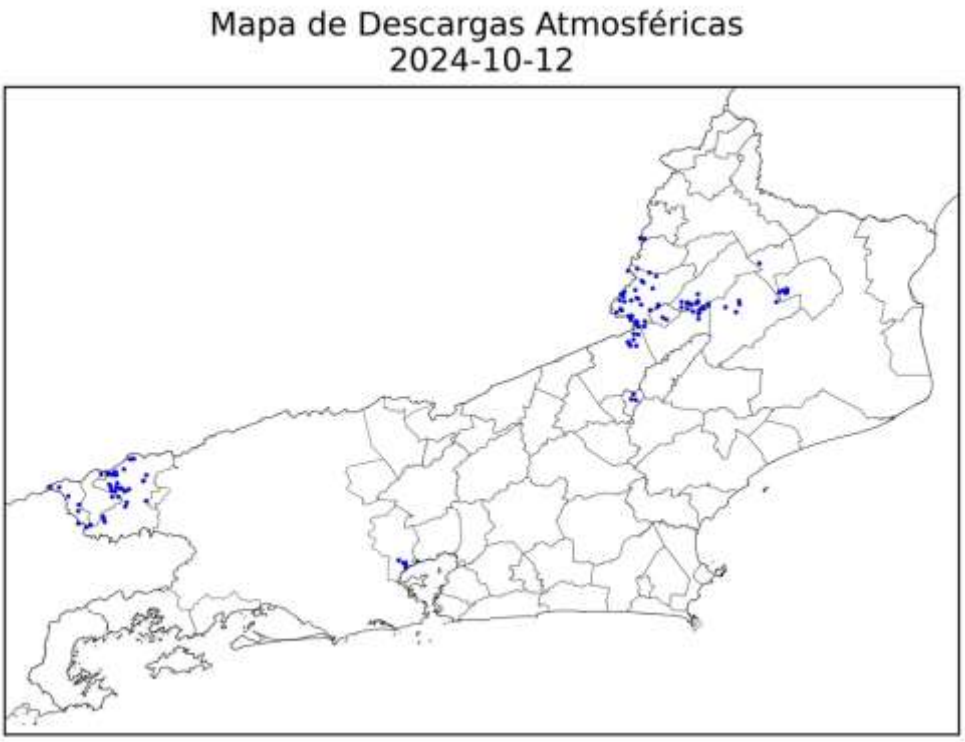
Mapa de Descargas Atmosféricas
2024-10-12

(d)

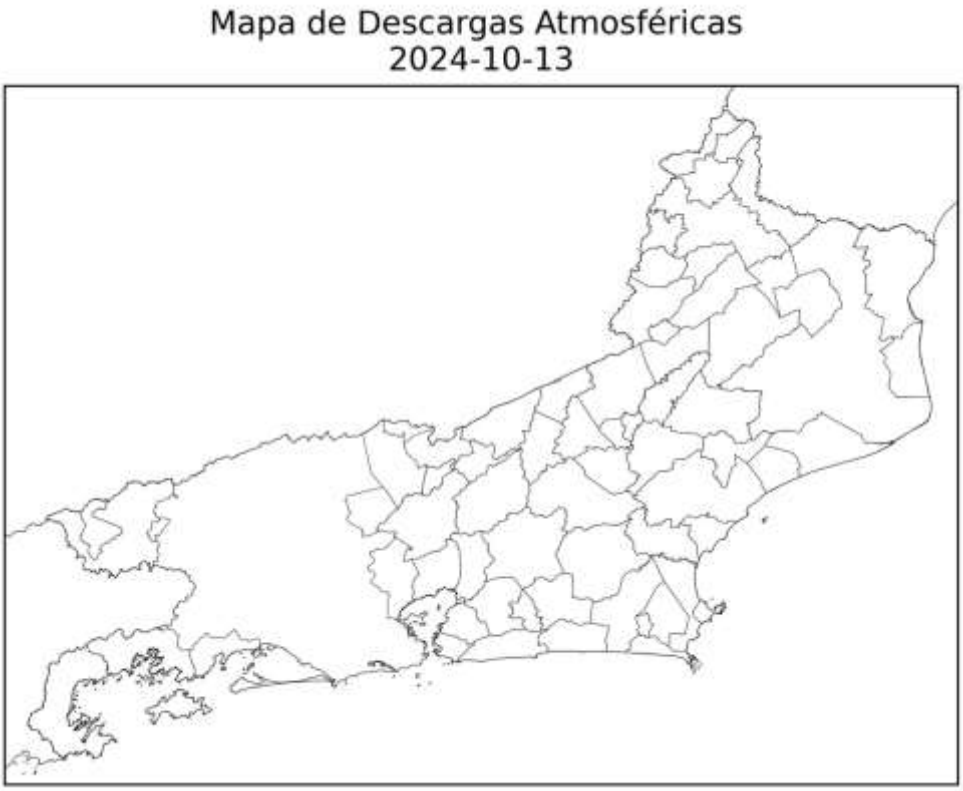
Mapa de Descargas Atmosféricas
2024-10-13

(e)

Figura 2 – Mapas de descargas atmosféricas para: (a) 09/10; (b) 10/10; (c) 11/10; (d) 12/10; e (e) 13/10.

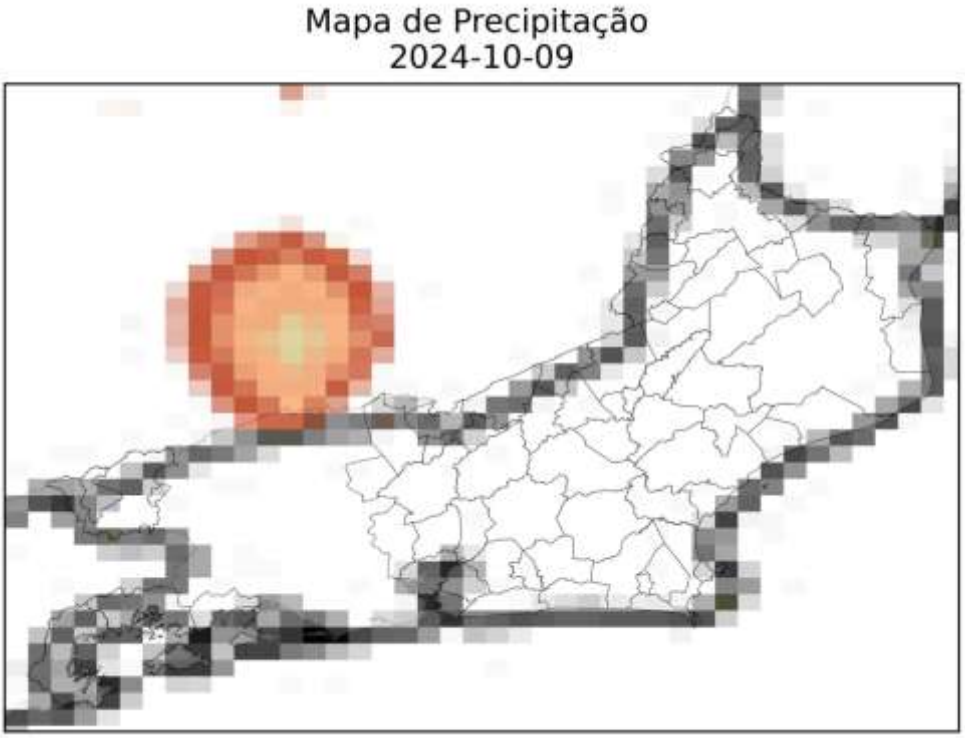

(a)

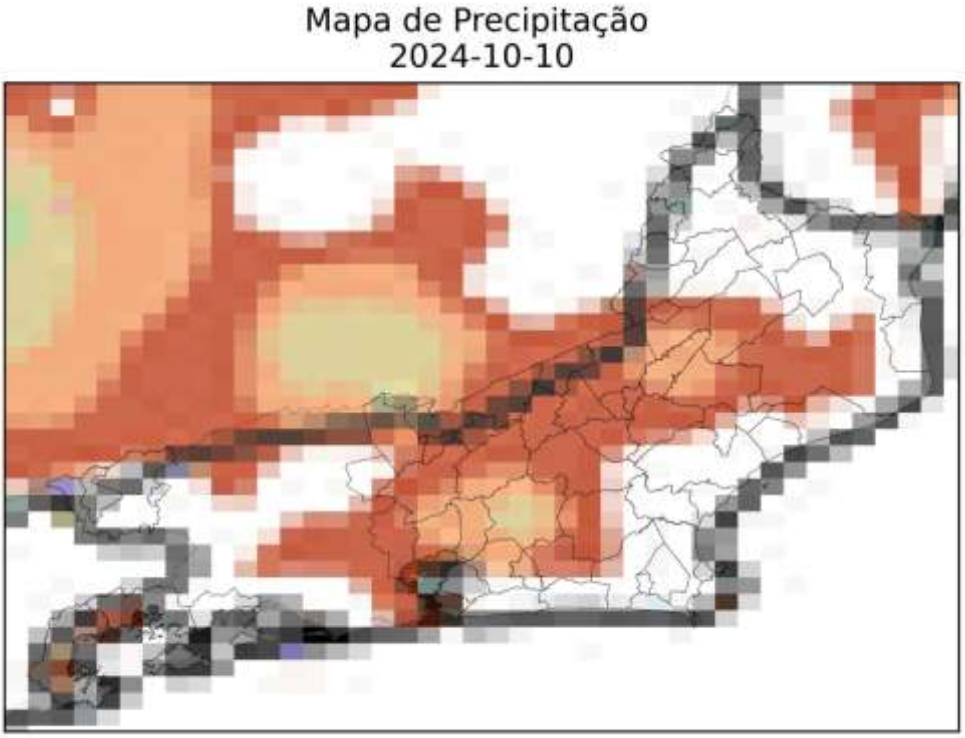

(b)

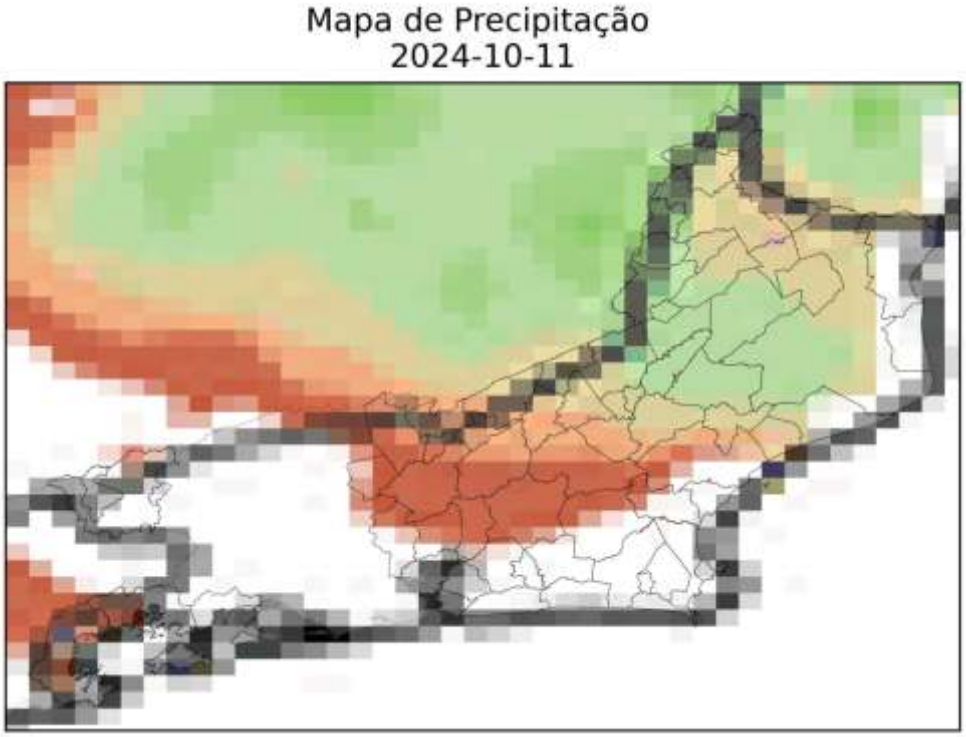
Mapa de Precipitação
2024-10-11

(c)

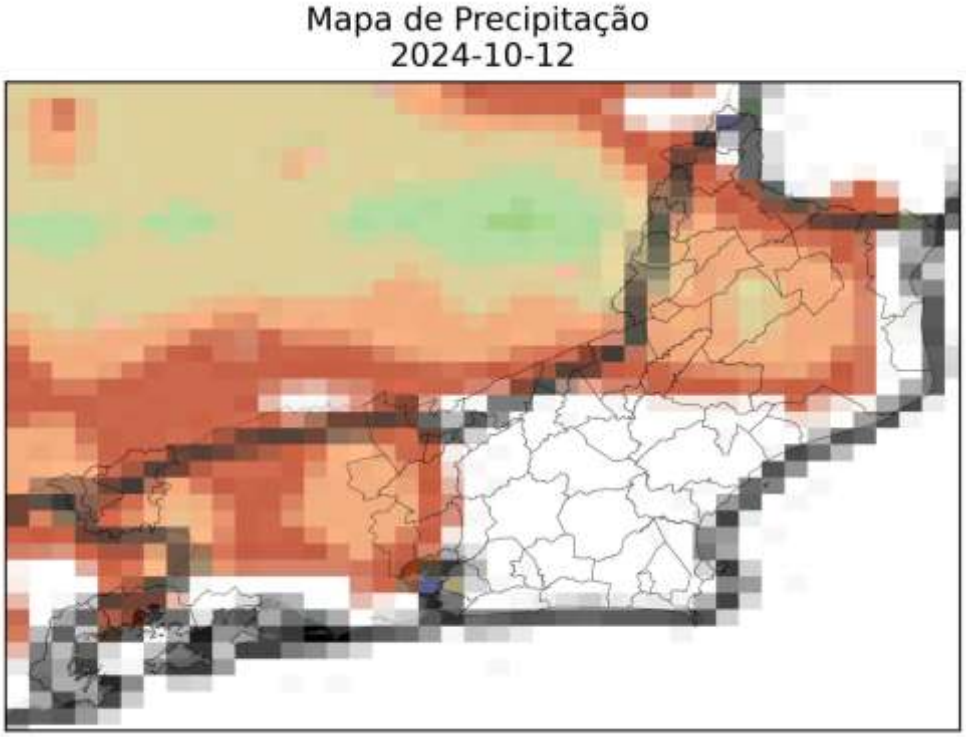
Mapa de Precipitação
2024-10-12

(d)

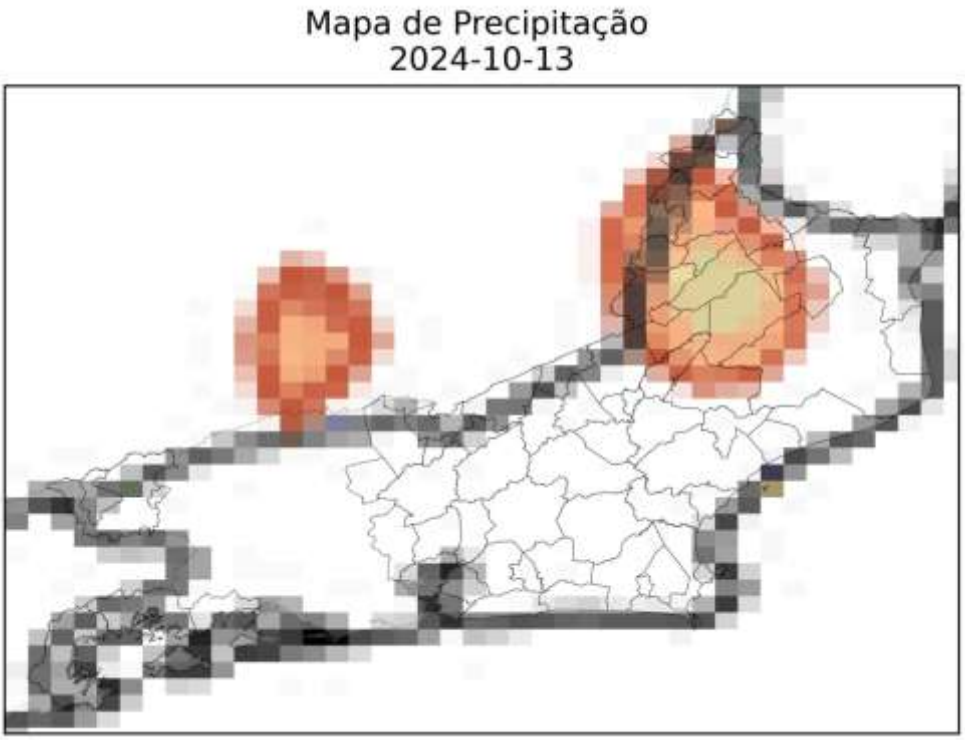

(e)

Figura 3 – Mapas de precipitação para: (a) 09/10; (b) 10/10; (c) 11/10; (d) 12/10; e (e) 13/10.

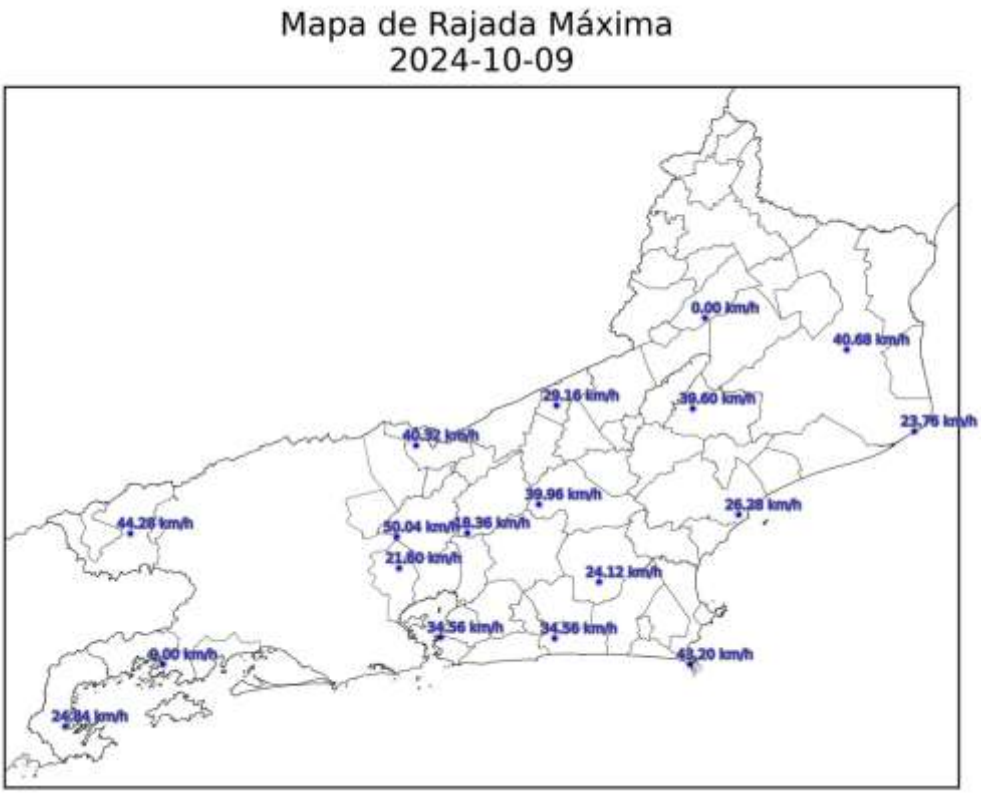
Mapa de Rajada Máxima
2024-10-09
0.00 km/h
40.68 km/h
29.16 km/h
39.60 km/h
23.76 km/h
40.32 km/h
39.96 km/h
26.28 km/h
44.28 km/h
50.04 km/h
18.36 km/h
21.60 km/h
24.12 km/h
34.56 km/h
34.56 km/h
0.00 km/h
43.20 km/h
24.84 km/h

(a)

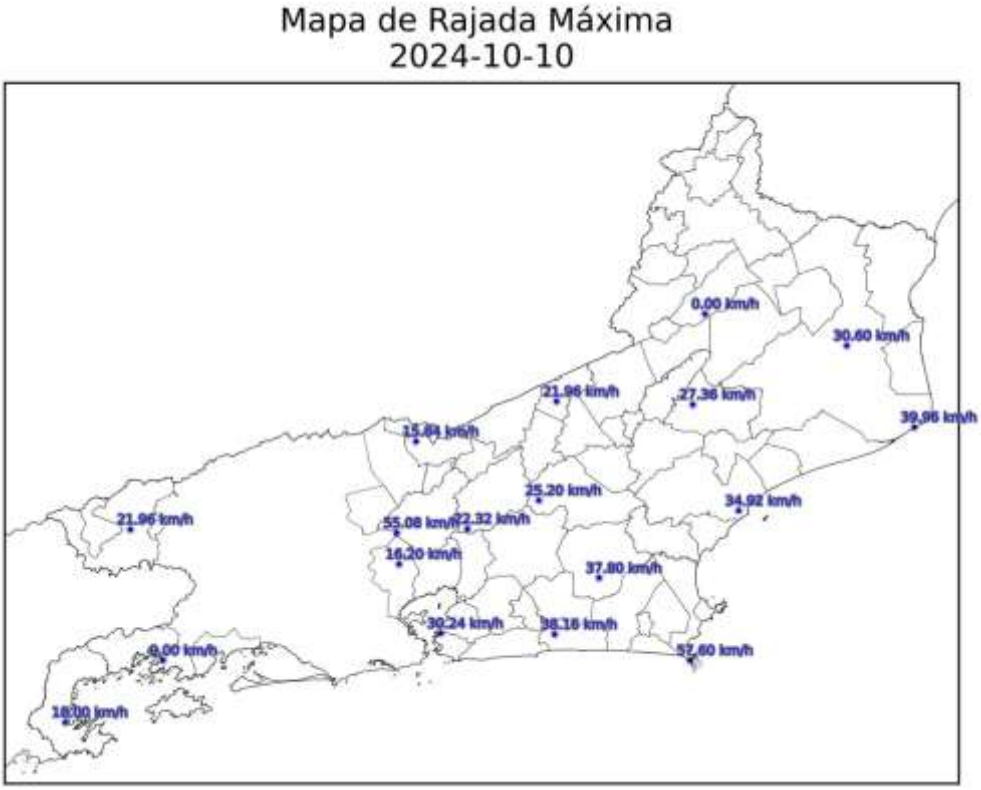
Mapa de Rajada Máxima
2024-10-10
0.00 km/h
30.60 km/h
21.96 km/h
27.36 km/h
39.96 km/h
15.84 km/h
25.20 km/h
34.92 km/h
21.96 km/h
55.08 km/h
22.32 km/h
16.20 km/h
37.80 km/h
30.24 km/h
38.16 km/h
0.00 km/h
57.60 km/h
18.00 km/h

(b)

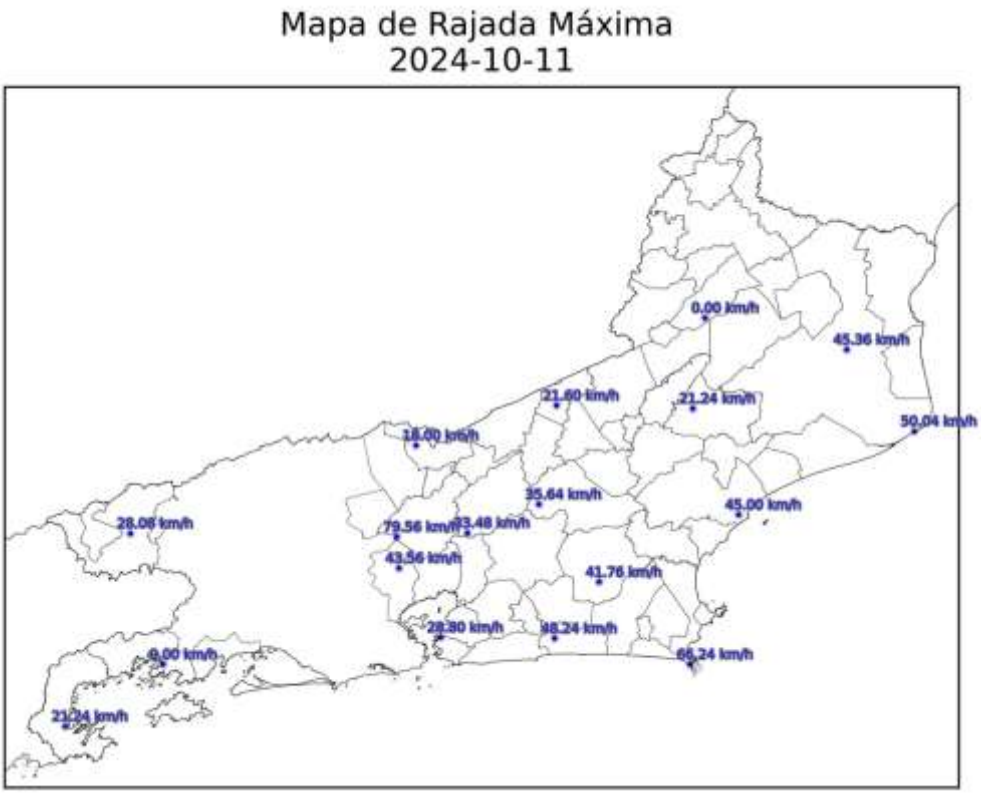
Mapa de Rajada Máxima
2024-10-11
0.00 km/h
45.36 km/h
21.60 km/h
21.24 km/h
50.04 km/h
18.00 km/h
35.64 km/h
45.00 km/h
28.08 km/h
79.56 km/h
33.48 km/h
43.56 km/h
41.76 km/h
28.80 km/h
48.24 km/h
0.00 km/h
66.24 km/h
21.24 km/h

(c)

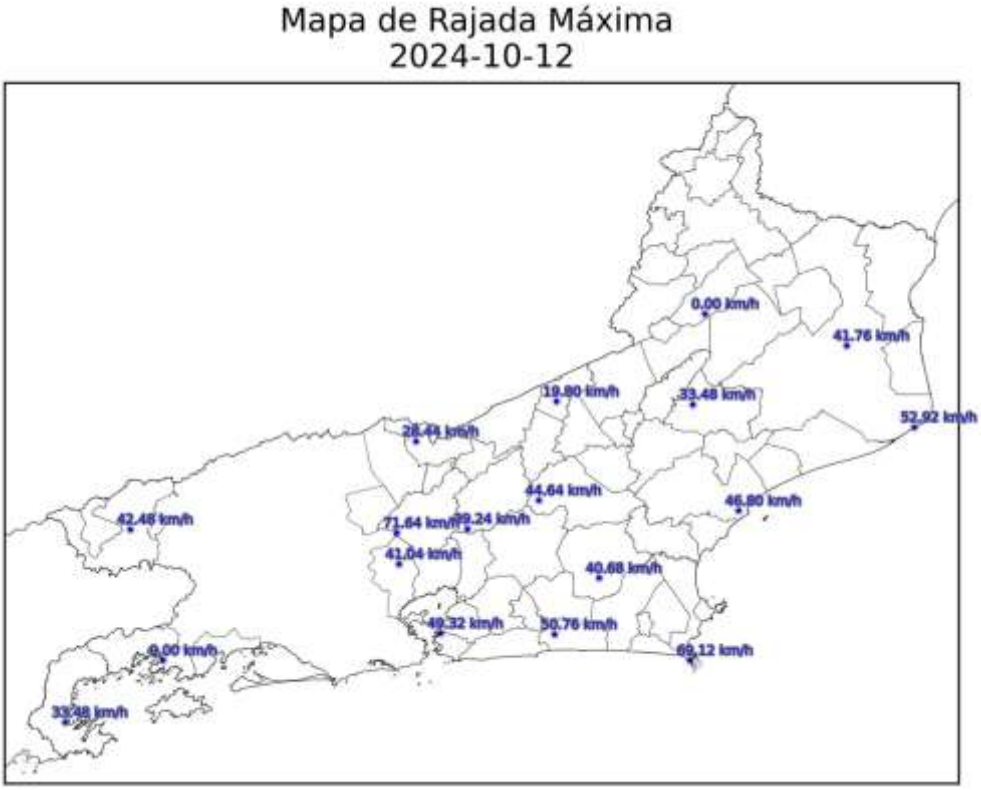
Mapa de Rajada Máxima
2024-10-12
0.00 km/h
41.76 km/h
19.80 km/h
33.48 km/h
52.92 km/h
28.44 km/h
44.64 km/h
46.80 km/h
42.48 km/h
71.64 km/h
39.24 km/h
41.04 km/h
40.68 km/h
49.32 km/h
50.76 km/h
0.00 km/h
69.12 km/h
33.48 km/h

(d)

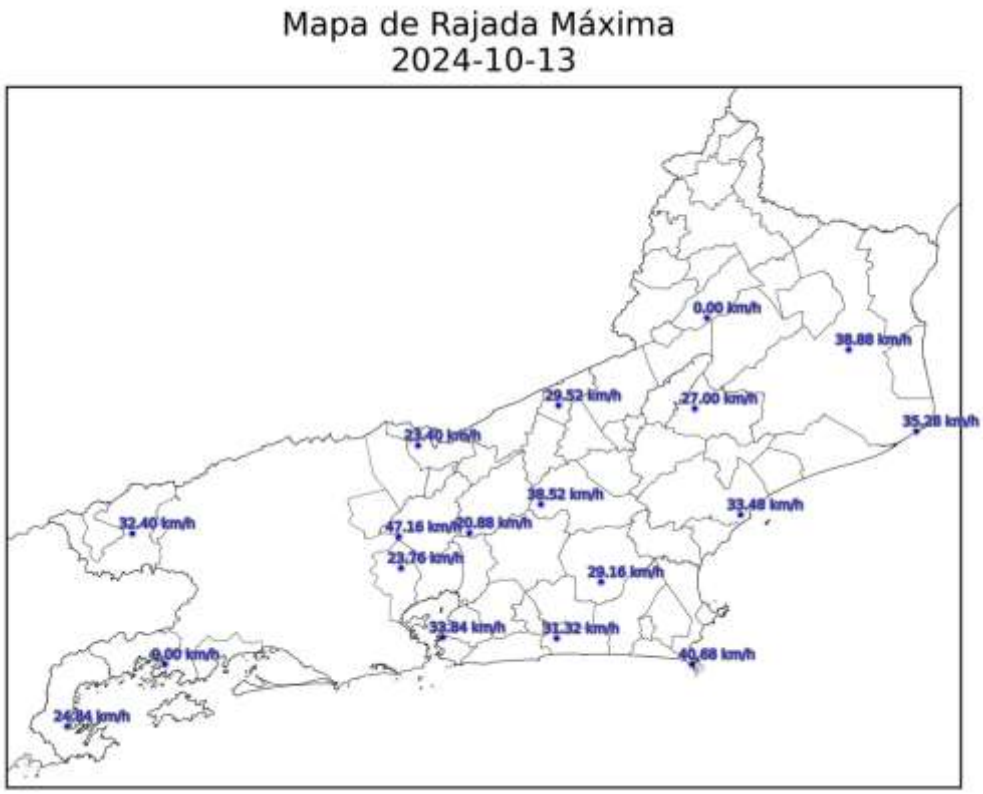

(e)

Figura 4 – Mapa de máximas rajadas registradas: (a) 09/10; (b) 10/10; (c) 11/10; (d) 12/10; e (e) 13/10.

3. CLASSIFICAÇÃO COBRADE

De modo a verificar as condições atmosféricas associadas ao evento se enquadra em uma situação de emergência em conformidade com disposto no Anexo I da Instrução Normativa nº 01, de 24 de agosto de 2012 do Ministério da Integração Nacional referente à **Codificação Brasileira de Desastres – COBRADE** deve-se procurar descrever o evento como fazendo parte de um ou mais Subtipos preconizados como uma Interrupção em Situação de Emergência pela COBRADE e demonstrar sua intensidade condizente com uma situação de emergência conforme descrito na Instrução Normativa. A COBRADE divide os desastres naturais em cinco Grupos, treze Subgrupos, vinte e quatro Tipos e vinte e três Subtipos. Dentro desta classificação e no contexto deste relatório, encontra-se o Grupo Desastres Meteorológicos que em seu item 1.3.1.2 contempla o Subgrupo Sistemas de Grande Escala/Escala Regional acompanhado de grande ocorrência de descargas e fortes ventos.

O enquadramento leva em conta as pesquisas realizadas pelo Grupo de Eletricidade Atmosférica (ELAT) do Instituto Nacional de Pesquisas Espaciais (INPE), pela

National Weather Service (National Weather Service, 2015), bem como escalas de precipitação e de ventos (Vulnerabilidades das Megacidades Brasileiras às Mudanças Climáticas, 2013; Byers, 1944).

A partir dos dados de satélite, rede de detecção de descargas atmosféricas BrasilDAT Dataset (Pinto and Pinto, 2018) e dados de estações meteorológicas, as seguintes observações foram obtidas:

1. As imagens de satélite mostram o topo da tempestade atingindo a altura de 10 km no estado do Rio de Janeiro. Sabe-se que quanto mais alto a altura do topo da tempestade mais severa ela tende a ser.
2. Foram registrados ventos de até 80 km/h em diversos municípios da região. Com base na Escala de Beaufort, que classifica a intensidade dos ventos tendo em conta a sua velocidade, estes valores são considerados ventania forte, capaz de arrancar árvores e derrubá-los sobre a rede elétrica.
3. Houve registro de chuvas até 40 mm durante o período.
4. A atividade elétrica da tempestade foi alta. Durante o evento foram registradas 234 descargas na área de concessão, valor considerado médio.
5. O Índice de severidade da tempestade em termos de sua atividade elétrica total, envolvendo tanto as descargas para o solo como as descargas dentro da tempestade atingiu o valor máximo igual a 4 (a escala de severidade vai de 1 a 5) correspondente a tempestade forte.

4. EVIDÊNCIAS ENCONTRADAS NA MÍDIA

Foram encontradas evidências na mídia de chuvas e rajadas de vento no estado do Rio de Janeiro no período, conforme mostrado na Figura 5.

Figura 5 – Evidências de tempestade no período no estado do Rio de Janeiro [4].

5. CONCLUSÃO

Os dados e informações constantes neste relatório demonstram claramente a ocorrência de um evento atípico com ventos fortes, atividade de descargas alta e chuvas fortes durante o evento. Os detalhes do evento por regional (Figura 6) são mostrados na Tabela 1.

Figura 6 – Mapa das regionais.

Tabela 1 – Detalhes do Evento de 09/10/2024 a 13/10/2024.

Número/Código Evento	2024-013/ENEL RJ
Número/Código do Laudo	013/ENEL RJ
Descrição	Sistema frontal
Código COBRADE	1.3.1.2 (Sistemas de Grande Escala/Escala Regional)
Abrangência (Regional)	Duração (Data/Horário BRT de Início e Término)
Sul	04h00min 09/10 - 22h00min 13/10
Niterói	01h00min 09/10 - 20h00min 13/10
São Gonçalo	00h00min 09/10 - 22h00min 13/10
Magé	04h00min 09/10 - 22h00min 13/10
Serrana	04h00min 09/10 - 20h00min 13/10
Lagos	04h00min 09/10 - 22h00min 13/10
Macaé	03h00min 09/10 - 22h00min 13/10
Campos	03h00min 09/10 - 20h00min 13/10

6. REFERÊNCIAS

[1] Byers, H. R., General Meteorology, 83–85, 1944.
[2] National Weather Service, Governo dos Estados Unidos. Disponível em: <http://www.weather.gov>. Acesso em: 08/05/2016.

[3] Pinto Jr., O., Pinto, I.R.C.A., BrasilDATDataset: combining data from different lightning locating systems to obtain more precise lightning information, 25th Proceedings of the International Lightning Detection Conference (ILDC), Florida, US, March 2018.
[4] O Globo em: https://oglobo.globo.com/brasil/noticia/2024/10/13/domingo-tem-previsao-de-tempestade-onda-de-calor-e-ventania-em-regioes-do-pais-confira.ghtml

7. RESPONSABILIDADES

Este relatório foi elaborado sobre a responsabilidade técnica do Dr. Osmar Pinto Junior, pesquisador sênior e coordenador do Grupo de Eletricidade Atmosférica (ELAT) do Instituto Nacional de Pesquisas Espaciais (INPE).

Dr. Osmar Pinto Junior
Consultor Técnico