Relatório de Evento em Situação de Emergência - ISE

ISE 16 - 10/2024 – RJ

Sumário

1 Introdução 2
2 Definições 3
3 Descrição do evento 4
3.1 Mapa geoelétrico da ENEL RJ 5
3.2 Diagrama unifilar da ENEL RJ 10
3.3 Subestações afetadas 14
3.4 Municípios afetados 16
4 Descrição dos danos causados ao sistema elétrico 17
4.1 Equipamentos afetados e sua hierarquia de importância para o sistema 18
4.2 Clientes afetados e impactos globais 19
4.3 Síntese das informações técnicas do evento 20
4.4 Relação de ocorrências emergenciais expurgáveis 21
5 Relato técnico sobre a intervenção realizada para restabelecimento 21
5.1 Contingente de técnicos utilizados nos serviços 21
5.2 Tempos médios de atendimento 23
6 Evidências do evento 24
6.1 Matérias jornalísticas 24
7 ANEXOS 35
ANEXO I - Relação de ocorrências emergências expurgáveis
ANEXO II Laudo meteorológico

1 Introdução

As concessionárias do serviço público de distribuição de energia elétrica devem prover o serviço de forma adequada, buscando sempre a eficiência, conforme disposto na legislação e nos respectivos contratos de concessão. Dentre a legislação vigente, destacam-se os Procedimentos de Distribuição de Energia Elétrica no Sistema Elétrico Nacional – PRODIST, que consistem em documentos elaborados pela Agência Nacional de Energia Elétrica – ANEEL, que normatizam e padronizam as atividades técnicas relacionadas ao funcionamento e desempenho dos sistemas de distribuição de energia elétrica.

O Módulo 8 destes procedimentos, mais especificamente em sua Seção 8.2, regulamenta a qualidade do serviço prestado pelas distribuidoras de energia elétrica, estabelecendo a metodologia para apuração dos indicadores de continuidade e dos tempos de atendimento a ocorrências emergenciais.

O referido regulamento prevê que, na apuração dos indicadores coletivos e individuais deverão ser consideradas todas as interrupções de longa duração que atingirem as unidades consumidoras, admitidas algumas exceções (denominadas expurgos), que podem ser encontradas no Item 187 do Módulo 8 do PRODIST (Resolução Normativa ANEEL nº 956, de 7 de Dezembro 2021), transcrito abaixo:

> *187. Na apuração dos indicadores DEC e FEC não devem ser consideradas as seguintes situações:*
>
> *a) falha nas instalações da unidade consumidora que não provoque interrupção em instalações de terceiros;*
>
> *b) interrupção decorrente de obras de interesse exclusivo do usuário e que afete somente sua unidade consumidora;*
>
> ***c) Interrupção em Situação de Emergência – ISE;***
>
> *d) suspensão por inadimplemento do consumidor;*
>
> *e) suspensão por deficiência técnica ou de segurança das instalações da unidade consumidora que não provoque interrupção em instalações de terceiros, previstas em regulamentação;*
>
> *f) interrupção vinculada à programa de racionamento instituído pela União;*
>
> *g) interrupção ocorrida em Dia Crítico;*
>
> *h) interrupção oriunda de atuação de Esquema Regional de Alívio de Carga – ERAC estabelecido pelo ONS;*
>
> *i) interrupção de origem externa ao sistema de distribuição. [grifos nossos]*

Para os casos de expurgo por Interrupção em Situação de Emergência (ISE), a alínea “h” do Item 228 do Módulo 8.2 do PRODIST (Resolução Normativa ANEEL nº 956, de 7 de Dezembro 2021) estabelece a obrigatoriedade das distribuidoras em disponibilizar, em seu sítio eletrônico, relatórios digitais com as evidências do evento que tenha gerado tais interrupções enquadradas na alínea “c” do Item 187 do mesmo.

Portanto, o objetivo deste relatório é apresentar as evidências, bem como outras informações relevantes do evento ocorrido na área de concessão da ENEL RJ , entre os dias *18 e 21 de Outubro de 2024*. Trata-se de evento classificado como Sistemas de Grande Escala/Escala Regional (1.3.1.2) acompanhado de grande ocorrência de descargas e fortes ventos, acarretando em diversos impactos na rede de distribuição de energia elétrica, ficando caracterizada a Situação de Emergência, conforme demonstrado a seguir.

Destaca-se que, para o entendimento completo das regras de apuração dos indicadores de continuidade e expurgos, faz-se necessário também a observação das regras contidas nos Módulos 1 e 6 do PRODIST. Todos os módulos destes procedimentos encontram-se disponíveis para consulta no site da ANEEL (www.aneel.gov.br) e as principais definições relacionadas ao tema estão contidas no item 2 deste documento.

2 Definições

Abaixo seguem as definições estabelecidas na **Seção 1.1 do Módulo 1 do PRODIST – Resolução Normativa ANEEL nº 956, de 7 de Dezembro 2021**

Evento

Acontecimento que afete as condições normais de funcionamento de uma rede elétrica, podendo gerar uma ou mais interrupções no fornecimento de energia.

DIC

Duração de interrupção individual por unidade consumidora.

FIC

Frequência de interrupção individual por unidade consumidora.

Consumidor Hora Interrompido (CHI):

Somatório dos DICs dos consumidores atingidos por interrupção no fornecimento de energia, expresso em horas e centésimos de horas.

Interrupção em Situação de Emergência:

Interrupção originada no sistema de distribuição, resultante de Evento que comprovadamente impossibilite a atuação imediata da distribuidora e que não tenha sido por ela provocada ou agravada por esta e que seja:

a) Decorrente de evento associado a Decreto de Declaração de Situação de Emergência ou Estado de Calamidade Pública emitido por órgão competente; ou

b) Decorrente de evento cuja soma do CHI (consumidor hora interrompido) das interrupções ocorridas no sistema de distribuição seja superior ao CHI_{limite} da distribuidora, calculado conforme equação a seguir:

$$CHI_{limite} = 2612 \times N^{0,35}$$

Equação 1 – Cálculo do CHI_{limite} para avaliação ISE

onde:
N – número de unidades consumidoras faturadas e atendidas em BT ou MT do mês de outubro do ano anterior ao período de apuração.

Seguindo esse regramento, demonstra-se abaixo o limite de CHI da Enel RJ.

CÁLCULO CHI PARA ENEL RJ

- Quantidade de unidades consumidoras faturadas em outubro de 2023 ($\boldsymbol{N}$)

  Em outubro de 2023 foram faturadas 2.657.560 unidades consumidoras.

- Valor limite CHI para Enel RJ

$$2612 \times 2.657.560^{0,35}$$

$$462.958,70\ CHI$$

3 Descrição do evento

O evento abordado neste Relatório ISE 16 - 10/2024 – RJ refere-se aos Sistemas de Grande Escala/Escala Regional (1.3.1.2) acompanhado de grande ocorrência de descargas e fortes ventos, afetando a área de concessão da Enel RJ, no período de 18/10/2024 a 21/10/2024. Tal evento impossibilitou a ação imediata da distribuidora e diante do impacto ocasionado na rede de distribuição, detalhado a seguir, o evento registrou um total de 513.544,74CHI. Portanto, conforme regras estabelecidas no PRODIST, as interrupções oriundas desse evento são classificadas como Interrupções em Situação de Emergência (ISE), pois a quantidade de CHI observada foi superior ao valor de 462.958,70.

Entre os dias 18 e 21 de outubro de 2024, um sistema frontal junto a um ciclone extratropical atuaram sobre o Rio de Janeiro, aumentando a força dos ventos e causando chuvas fortes com raios na região atendida pela Enel-RJ.

Importante destacar que, para fins de caracterização das interrupções decorrentes do evento, fez-se o uso da lista de Fatos Geradores definidas pelo Anexo II da seção 8.2 do Módulo 8 do PRODIST (Resolução Normativa ANEEL nº 956, de 7 de Dezembro 2021), tendo sido os expurgos restritos às ocorrências de causa Meio Ambiente.

Diante do exposto, para este evento a distribuidora atribuiu os seguintes registros:

Tabela 1 – Atribuições de Registros do Evento pela Distribuidora

Código único do evento:	ISE 16 - 10/2024 – RJ
COBRADE:	1.3.1.2 – TIPO
Quantidade de interrupções associadas:	2.065
Código único do Relatório:	ISE 16 - 10/2024 – RJ

Este cenário foi atestado pelo Grupo Storm, empresa especializada em meteorologia. Apresenta-se no ANEXO II deste relatório o laudo meteorológico, na íntegra, e na Tabela 2 a seguir, uma síntese do parecer da empresa, abordando a classificação COBRADE (Código Brasileiro de Desastres) do evento, assim como o período da atipicidade climática vivenciada na área de concessão.

Tabela 2 – Resumo do laudo meteorológico do evento, ocorrido de 18 a 21 de Outubro de 2024

Número/Código Evento	2024-014/ENEL RJ
Número/Código do Laudo	014/ENEL RJ
Descrição	Sistema frontal
Código COBRADE	1.3.1.2 (Sistemas de Grande Escala/Escala Regional)
Abrangência (Regional)	Duração (Data/Horário BRT de Início e Término)
Sul	04h00min 18/10 - 22h00min 22/10
Niterói	04h00min 18/10 - 20h00min 21/10
São Gonçalo	04h00min 18/10 - 22h00min 22/10
Magé	00h00min 18/10 - 22h00min 22/10
Serrana	01h00min 18/10 - 20h00min 22/10
Lagos	04h00min 18/10 - 22h00min 22/10
Macaé	04h00min 18/10 - 22h00min 22/10
Campos	04h00min 18/10 - 20h00min 23/10

Dito isso e, para demonstrar o vínculo territorial e temporal do evento climático, segue a tabela 3 abaixo, que apresenta o impacto sentido pela Distribuidora, distribuído por dia e de maneira a concatenar informações das regionais e subestações afetadas, quantidade de incidências, principais danos e/ou impedimentos, além de algumas evidências.

Tabela 3 – Impacto territorial e temporal do evento, sentido pela distribuidora

DIA	REGIONAIS AFETADAS	SUBESTAÇÕES AFETADAS	QTD INCIDÊNCIAS	PRINCIPAIS DANOS/ IMPEDIMENTOS
18/10/2024	MACAÉ	ALP/BJD/CAB/CAR/CMB/IBS/MAC/MBU/MIR/NSA/QUI/RDO/ROL/	88	queda de galhos e árvores/tombamento de postes/rompimento de cabos
		SAF/SAP/SJA/TRM/VIV/VPA		
19/10/2024	CAMPOS/LAGOS/ MACAÉ/NITERÓI/ SÃO GONÇALO/ SERRANA/SUL	AÇU/ALC/ALP/ANG/ARA/ARC/ARL/ARS/BAR/BAX/BCL/BGN/BJD/	580	queda de galhos e árvores/tombamento de postes/rompimento de cabos
		BOJ/BUE/BUZ/BXG/CAB/CAE/CAF/CAM/CAR/CED/CMB/CRM/DIC/		
		EAR/FAR/FRL/GAB/GOI/GUA/GXD/IBS/ICA/IGB/ING/INO/ITB/		
		ITC/ITI/ITL/ITO/ITP/ITR/JAC/LIB/MAC/MAL/MAM/MAR/MIR/		
		MOB/MPA/MUR/NAT/NSA/NVS/PAL/PDR/PIN/PNV/POC/POT/PTI/		
		PTM/RBN/RDC/QUI/RDO/ROL/SAB/SAF/SAP/SAR/SCL/SEC/SER/		
		SJA/SLR/SPA/SPT/SRO/TAM/TAT/TOC/TRM/URU/VAS/VDP/VIN/		
		VIV/VPA/ZSL		
20/10/2024	CAMPOS/LAGOS/ MACAÉ/MAGÉ/ NITERÓI/ SÃO GONÇALO/ SERRANA/SUL	AÇU/ALC/ALP/ANG/ARA/ARC/ARL/ARS/AVI/BAR/BAX/BCL/BGN/	901	queda de galhos e árvores/tombamento de postes/rompimento de cabos
		BJD/BOJ/BRL/BUE/BUZ/BXG/CAB/CAE/CAF/CAM/CAR/CAS/CEL/		
		CMB/CQT/CRM/DIC/EAR/FAG/FAR/FRL/GAB/GOI/GUA/GXD/		
		IBS/IGB/ING/INO/ITA/ITB/ITC/ITI/ITL/ITO/ITP/ITR/JAC/LIB/		
		MAC/MAL/MAM/MBU/MAR/MIR/MOB/MPA/MUR/NAT/NPA/		
		NSA/PAL/PAP/PAR/PIN/PNV/POC/POT/PRM/PTI/PTM/RBN/RDC/		
		QUI/RDO/ROL/RSD/SAB/SAP/SAR/SCL/SCS/SEC/SER/SJA/SPA/		
		SPT/SRO/TAM/TAT/TER/TOC/TRB/TRM/URU/VAS/VDP/VIN/VIV/		
		VPA		
21/10/2024	CAMPOS/LAGOS/MACAÉ	ABD/AÇU/ALP/ARA/ARC/BAX/BCL/BJD/BOJ/BRL/BUE/BUZ/BXG/	496	queda de galhos e árvores/tombamento de postes/rompimento de cabos
		CAB/CAE/CAF/CAM/CAR/CAS/CED/CMB/CRM/DIC/EAR/FAR/FRL/		
		GOI/GUA/IBS/IGB/ITC/ITL/ITR/MAC/MBU/MIR/MOB/NAT/NSA/		
		OUT/POC/POT/QUI/RDO/ROL/SAB/SAF/SAP/SAR/SCL/SER/SJA/		
		SJB/SPA/TAM/TRM/URU/VAS/VIN/VIV/VPA		

Os principais danos ocasionados pelo evento climático descrito neste relatório podem ser comprovados tanto pelo laudo meteorológico exposto no anexo II quanto pelas matérias jornalísticas e evidências das ocorrências atendidas pelos polos operacionais no item 6.1.
A consequência das contingências pode apresentar reflexos em períodos posteriores aos eventos, muito em função das condições de instabilidade do solo no caso de grande volume de precipitação em curto espaço de tempo, alagamentos e com continuada chuva ao longo do período. Decorrente do supracitado, o impacto do evento na Rede de Distribuição poderá gerar uma fragilidade da mesma e que em período posterior mostrará este reflexo.

3.1 Mapa geoelétrico da ENEL RJ

Conforme destacado anteriormente, o evento ISE 16 - 10/2024 – RJ causou diversos impactos na rede de distribuição de energia elétrica, assim como, na operação de restabelecimento de energia nos locais afetados. Para demonstrar a dimensão do impacto observado pela Enel RJ, apresenta-se abaixo os mapas geoelétricos das regionais afetadas.

Figura 1 – Mapas geoelétricos das regionais afetadas

Mapa Geolétrico Campos

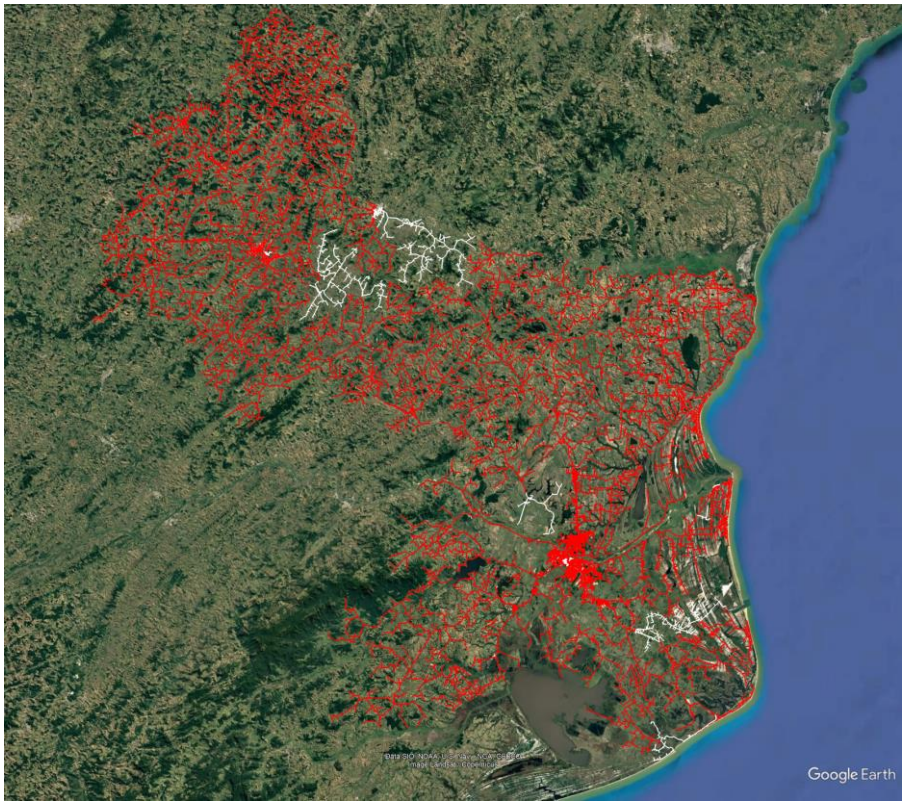

Área afetada
Área não afetada

Mapa Geolétrico Lagos

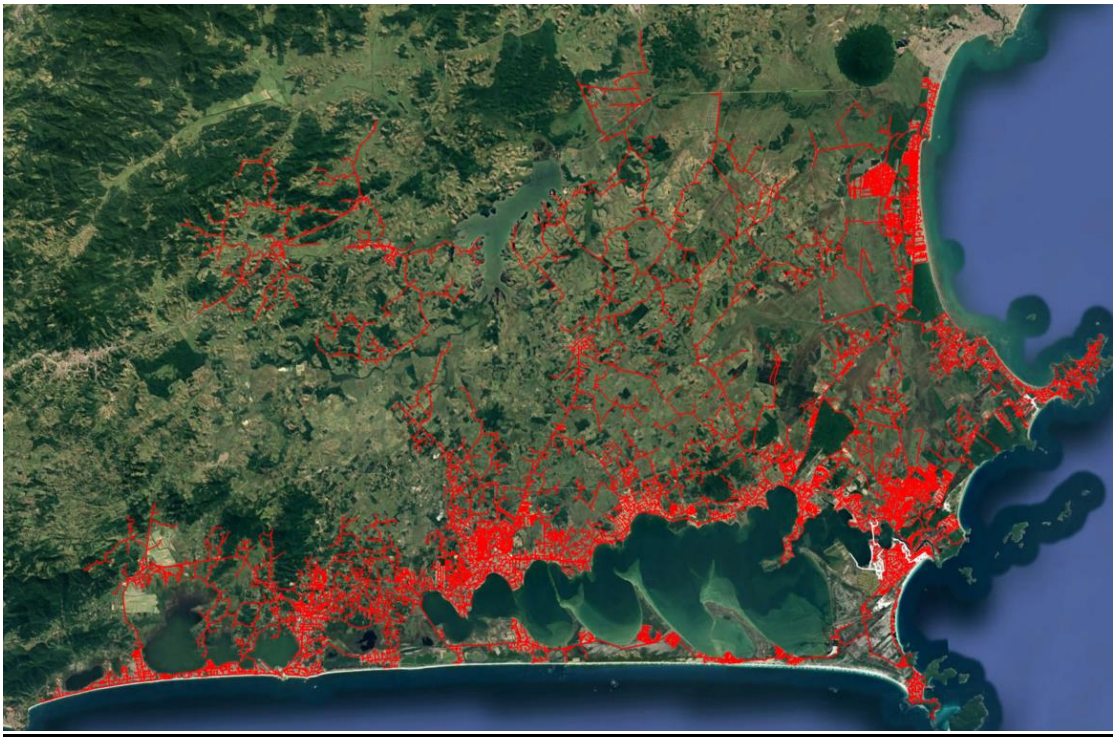

Área afetada
Área não afetada

Mapa Geolétrico Macaé

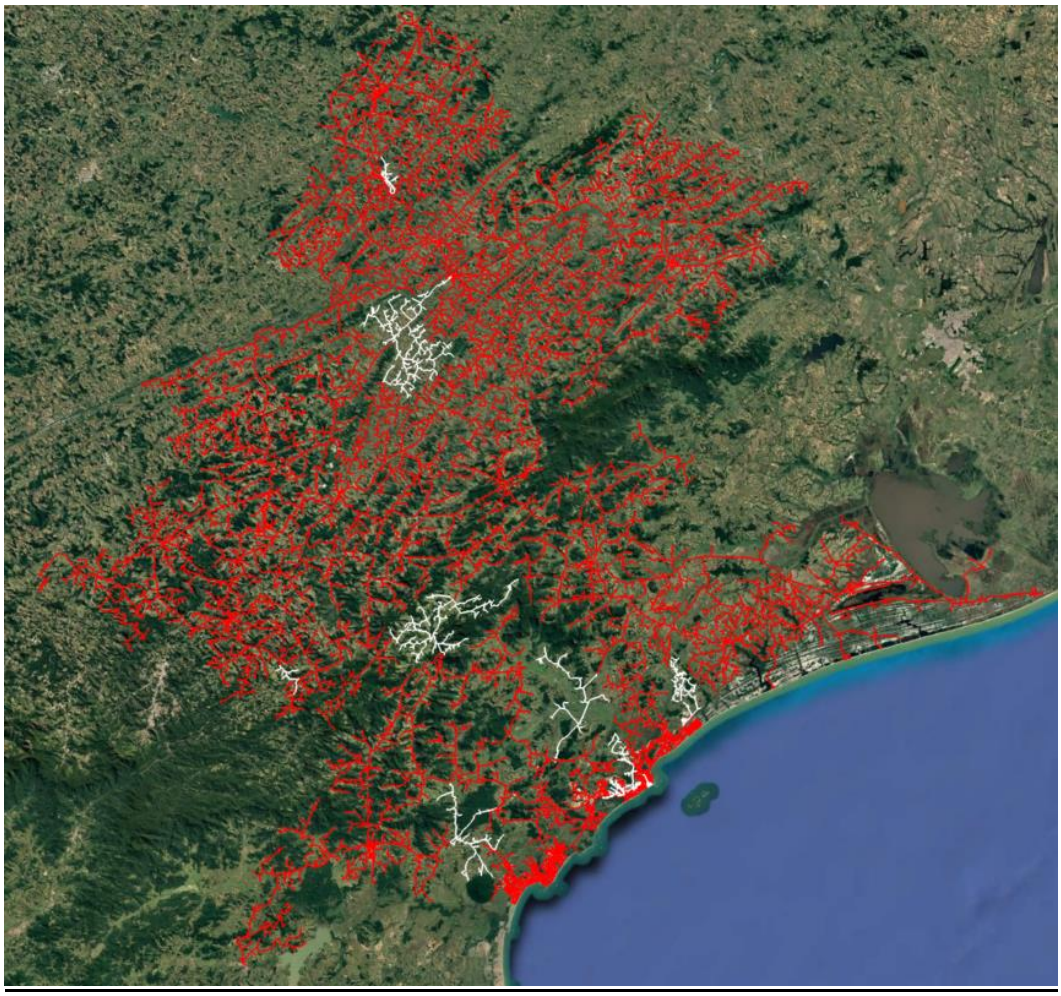

Área afetada
Área não afetada

Mapa Geolétrico Magé

Área afetada
Área não afetada

Mapa Geolétrico Niterói

Área afetada
Área não afetada

Mapa Geolétrico Serrana

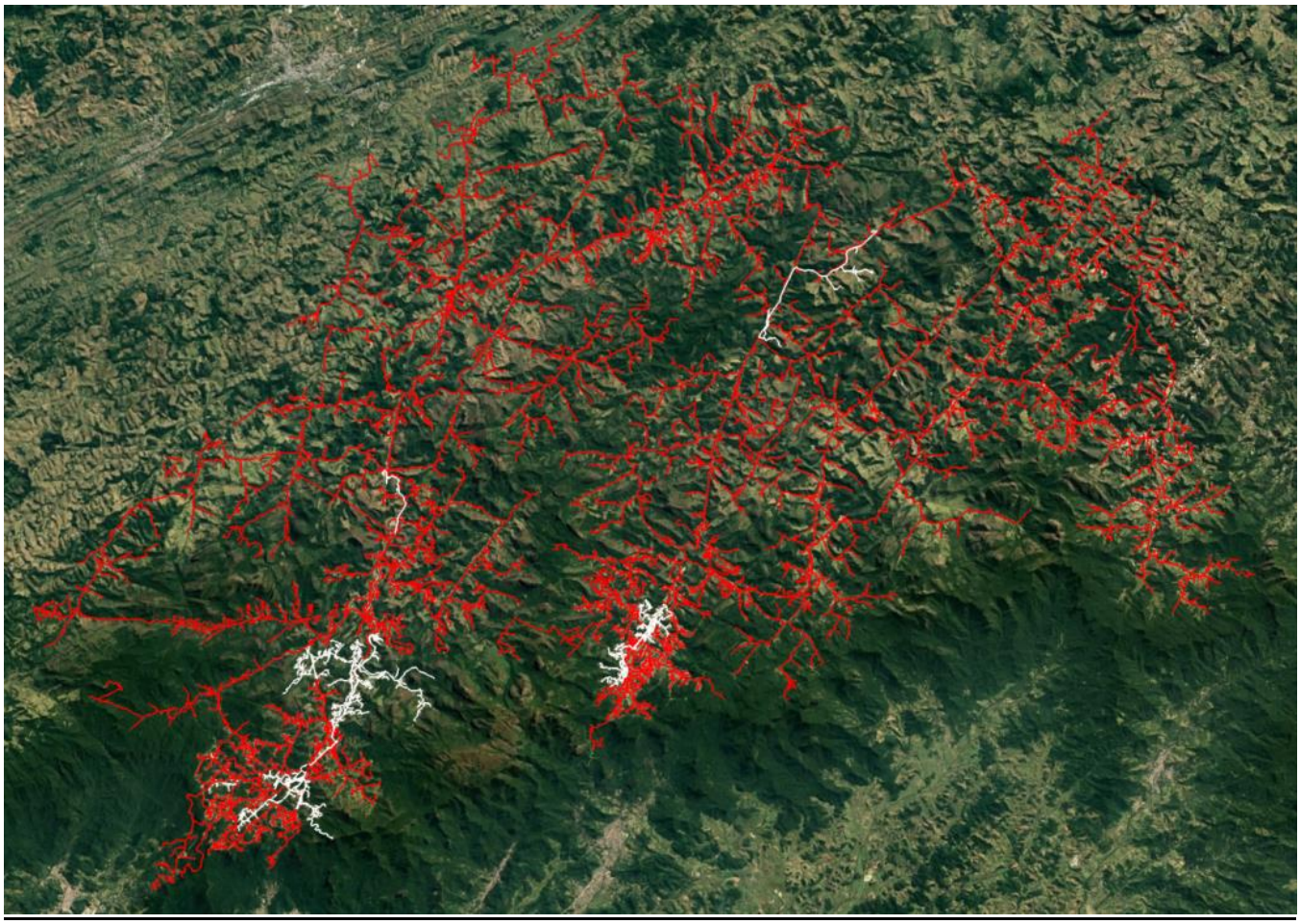

Área afetada
Área não afetada

Mapa Geolétrico São Gonçalo

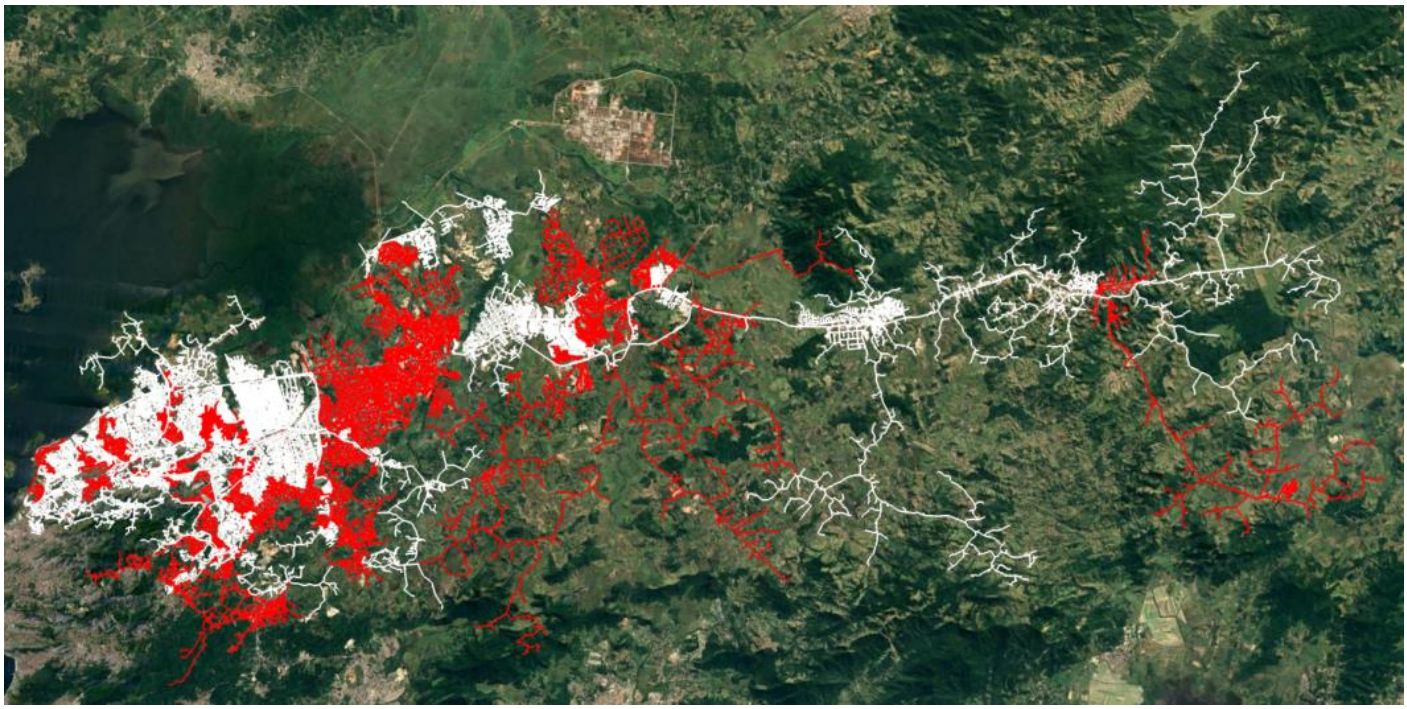

Área afetada
Área não afetada

Mapa Geolétrico Sul

Área afetada
Área não afetada

3.2 Diagrama unifilar da ENEL RJ

Além do mapa geoelétrico apresentado anteriormente, segue ainda abaixo o diagrama unifilar da Enel RJ onde estão representadas todas as subestações relativas à Área de Concessão e a forma que estão conectadas ao sistema elétrico.

Figura 2 – Diagrama unifilar das regionais afetadas

Diagrama Unifilar Campos

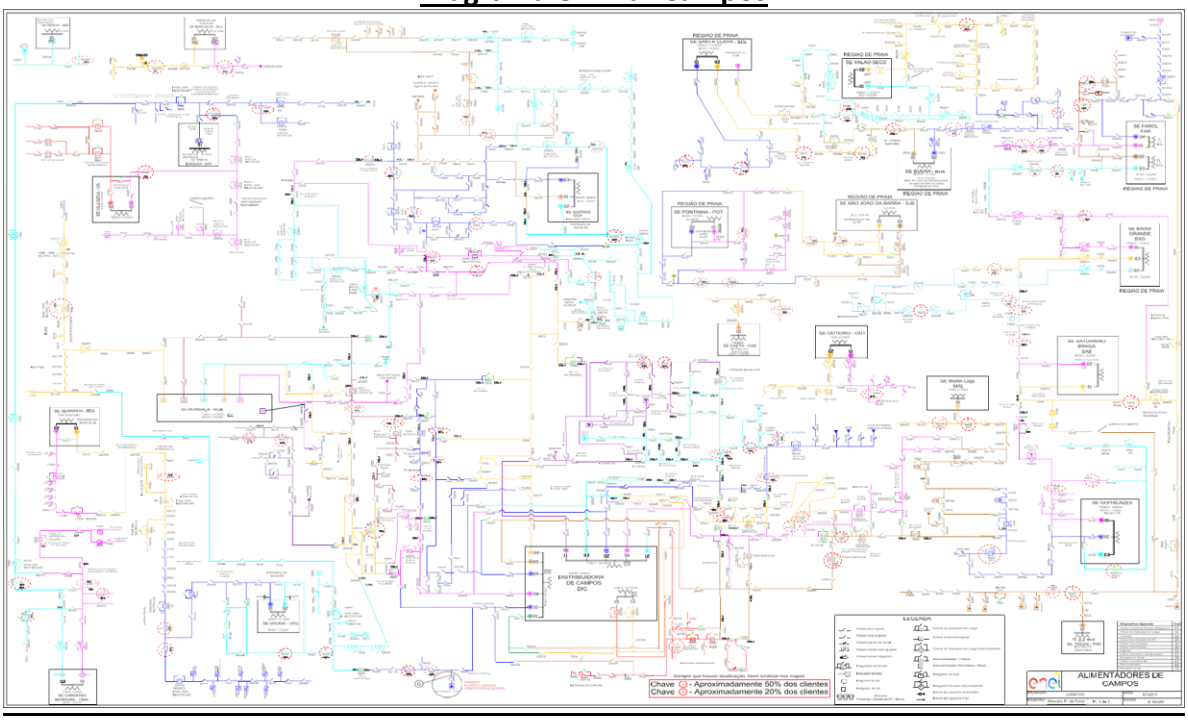

Diagrama Unifilar Lagos

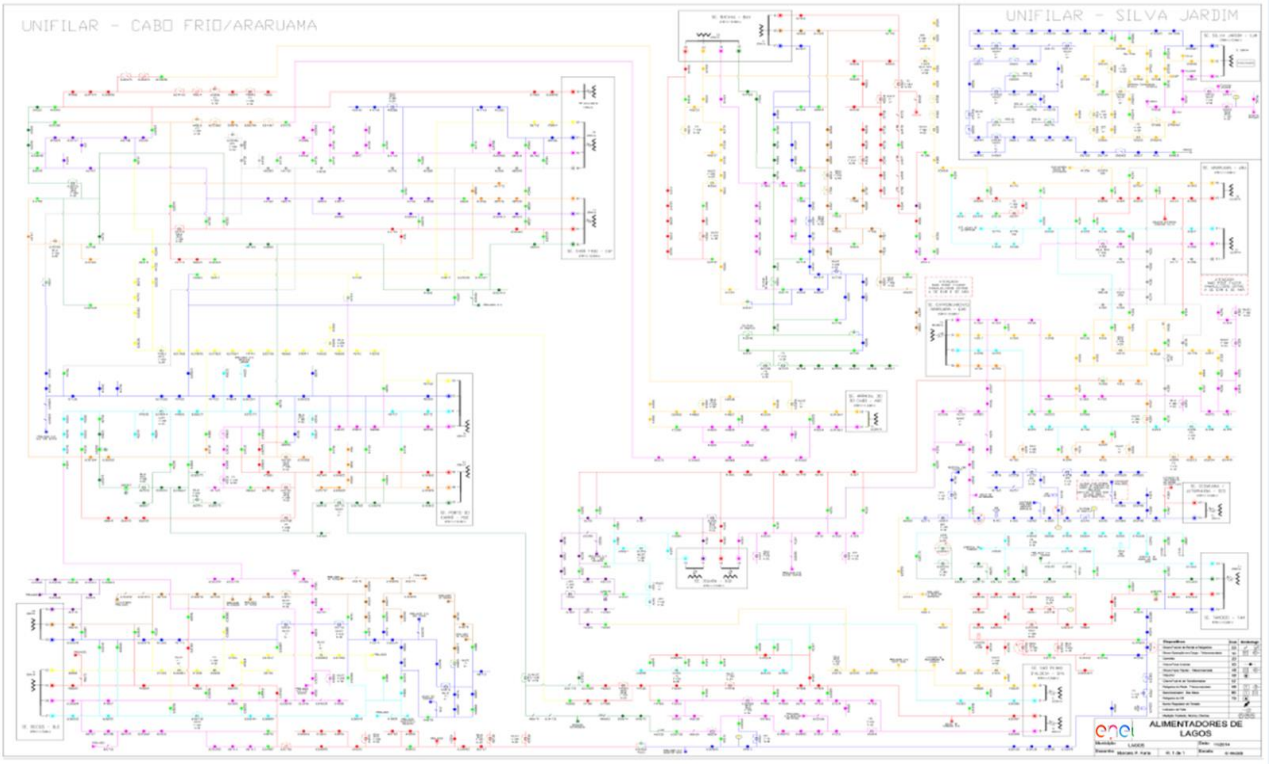

Diagrama Unifilar Macaé

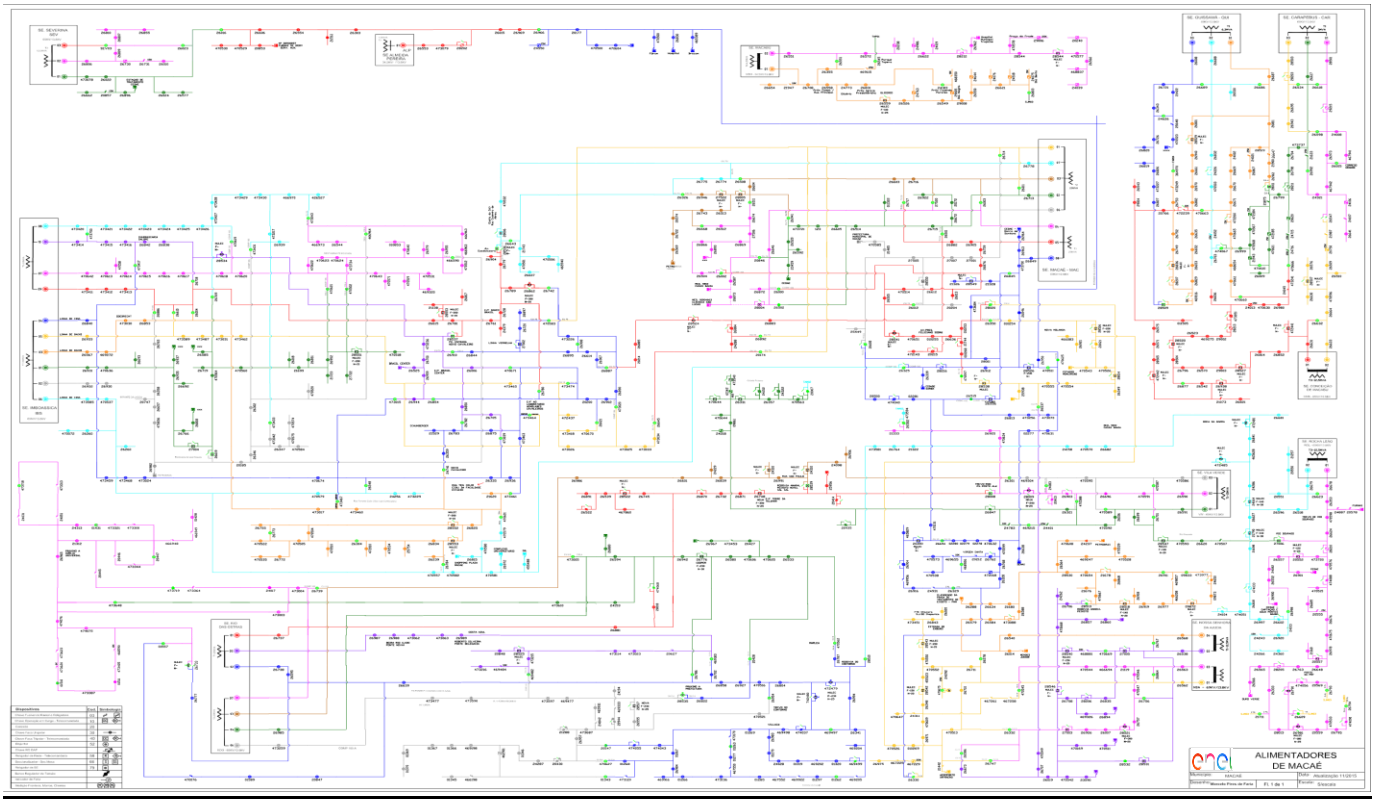

Diagrama Unifilar Magé

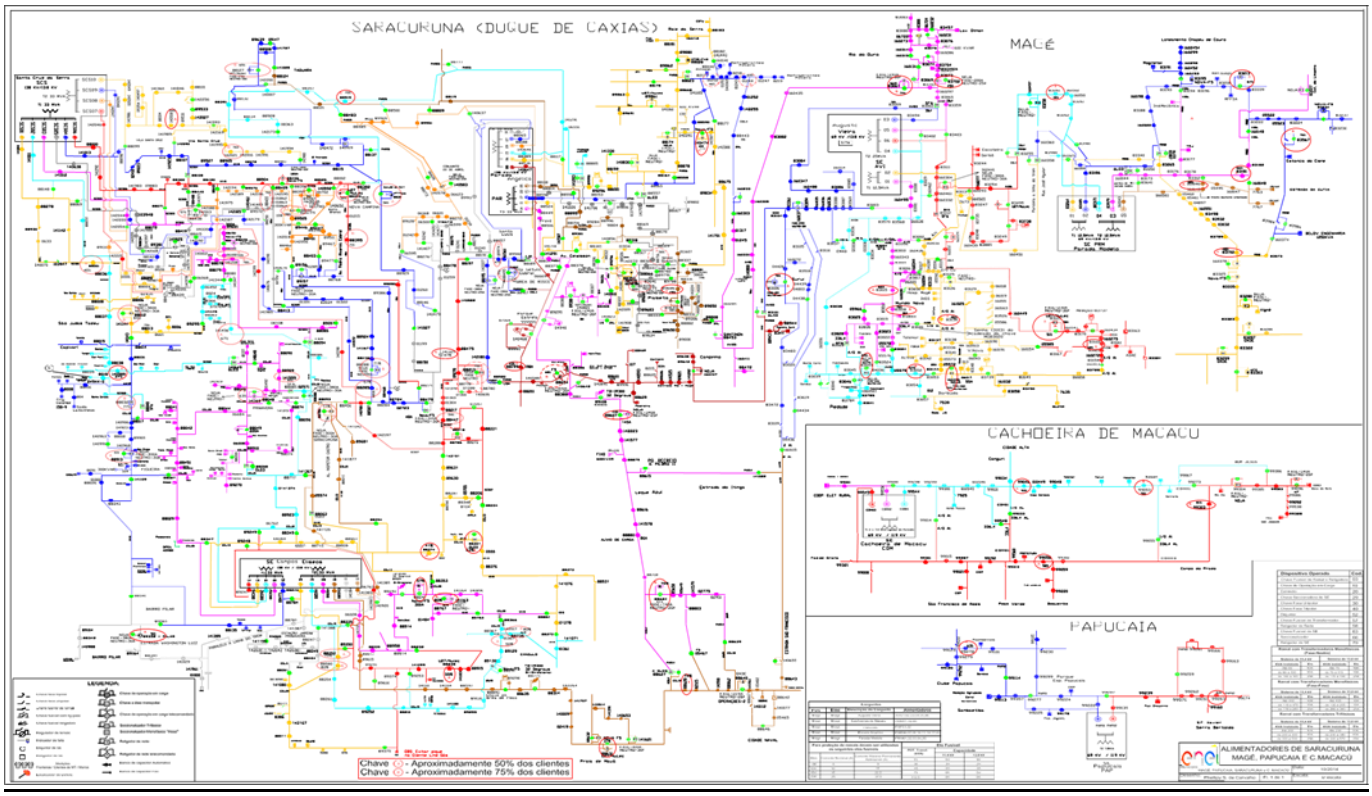

Diagrama Unifilar Niterói

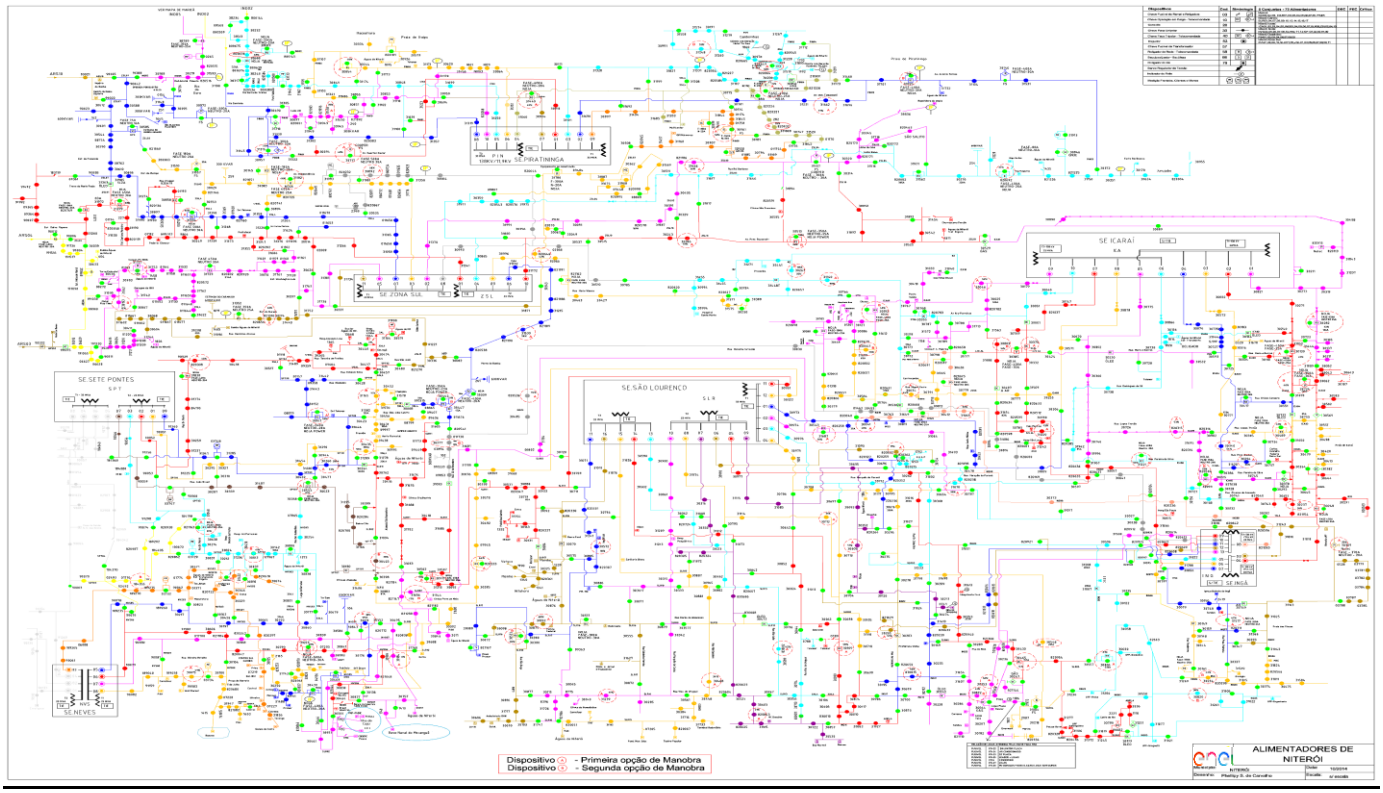

Diagrama Unifilar São Gonçalo

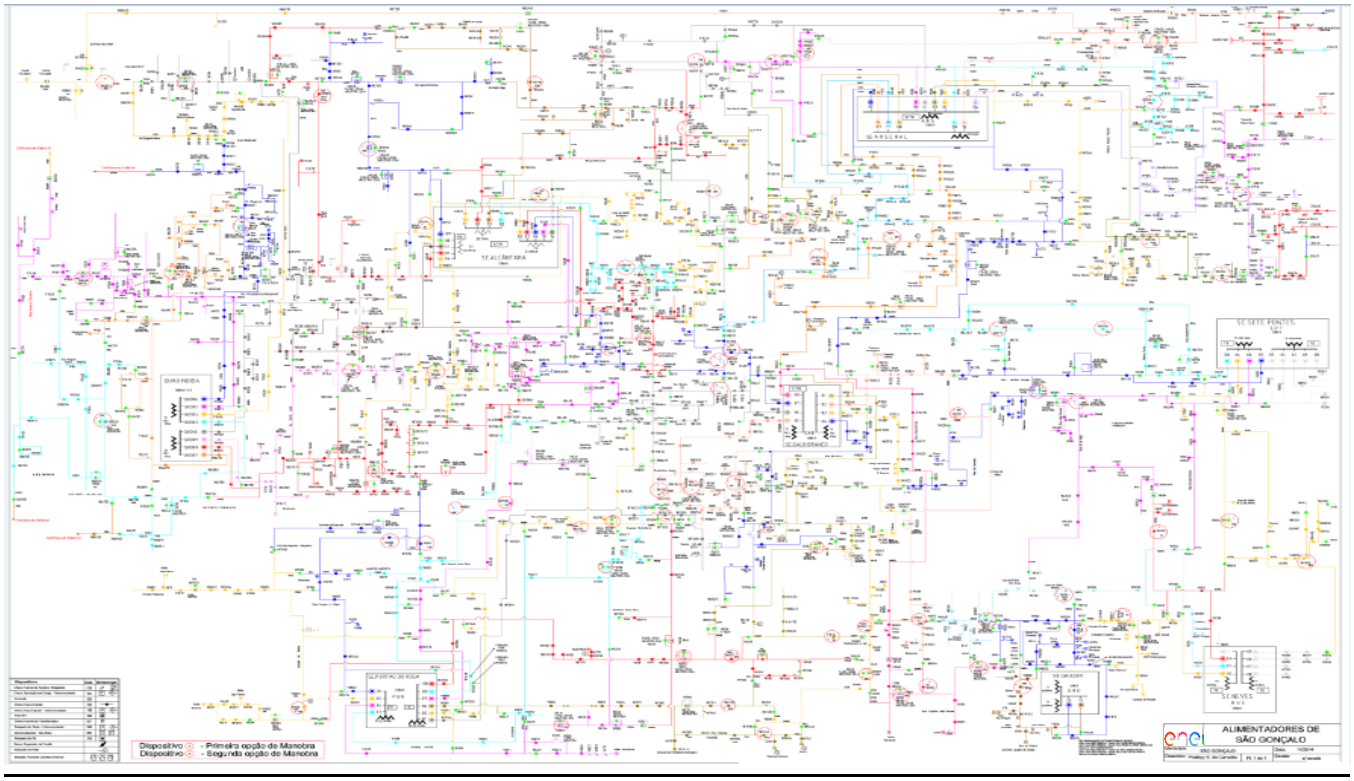

Diagrama Unifilar Serrana

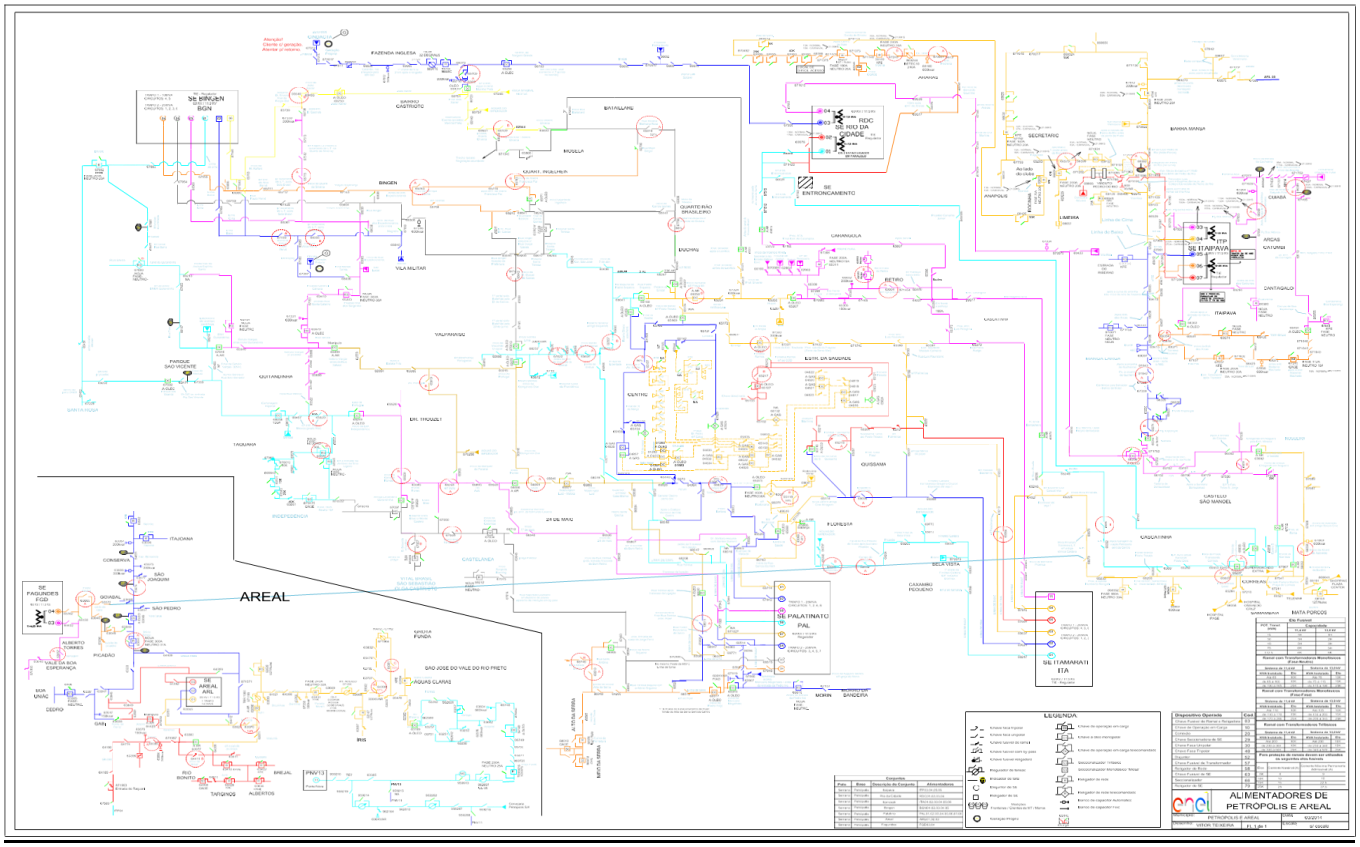

Diagrama Unifilar Angra dos Reis

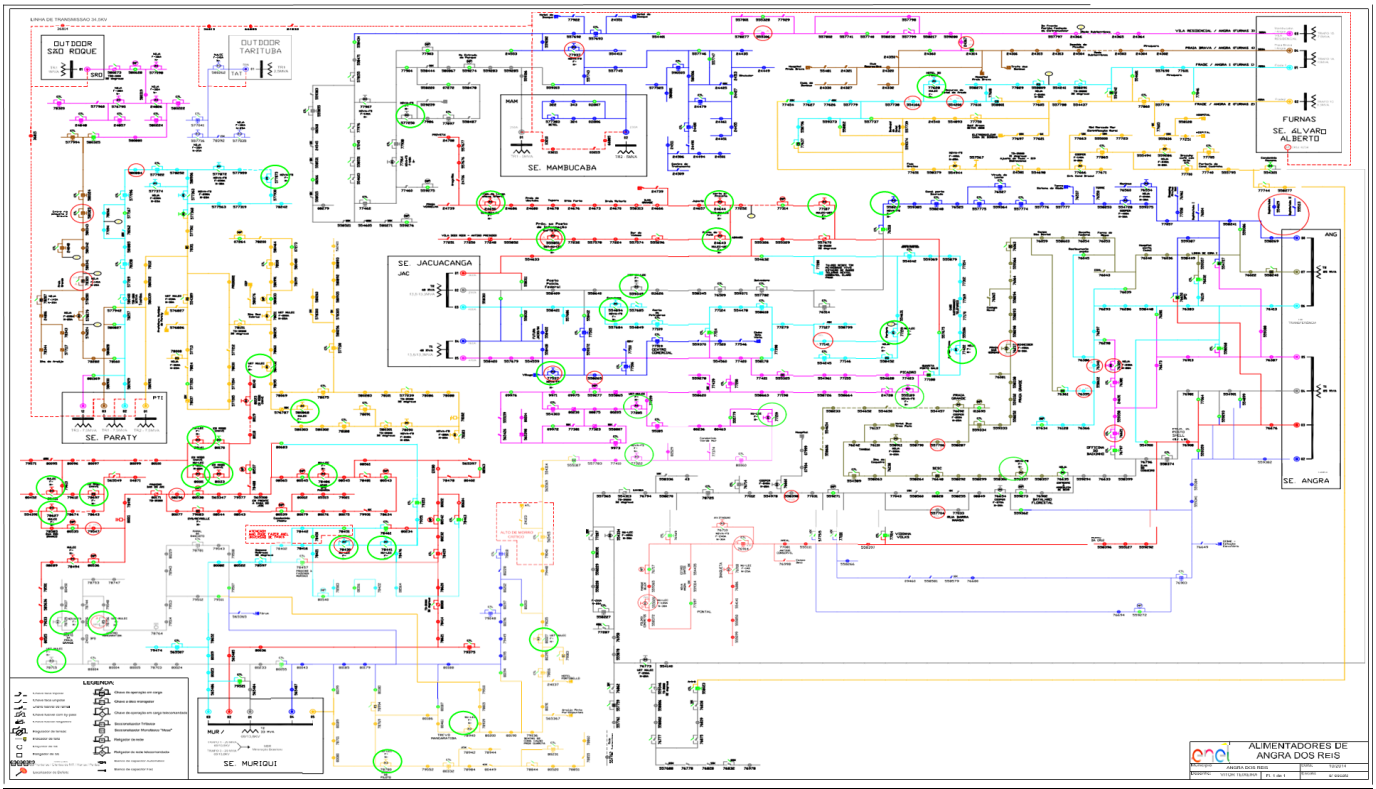

Diagrama Unifilar Resende

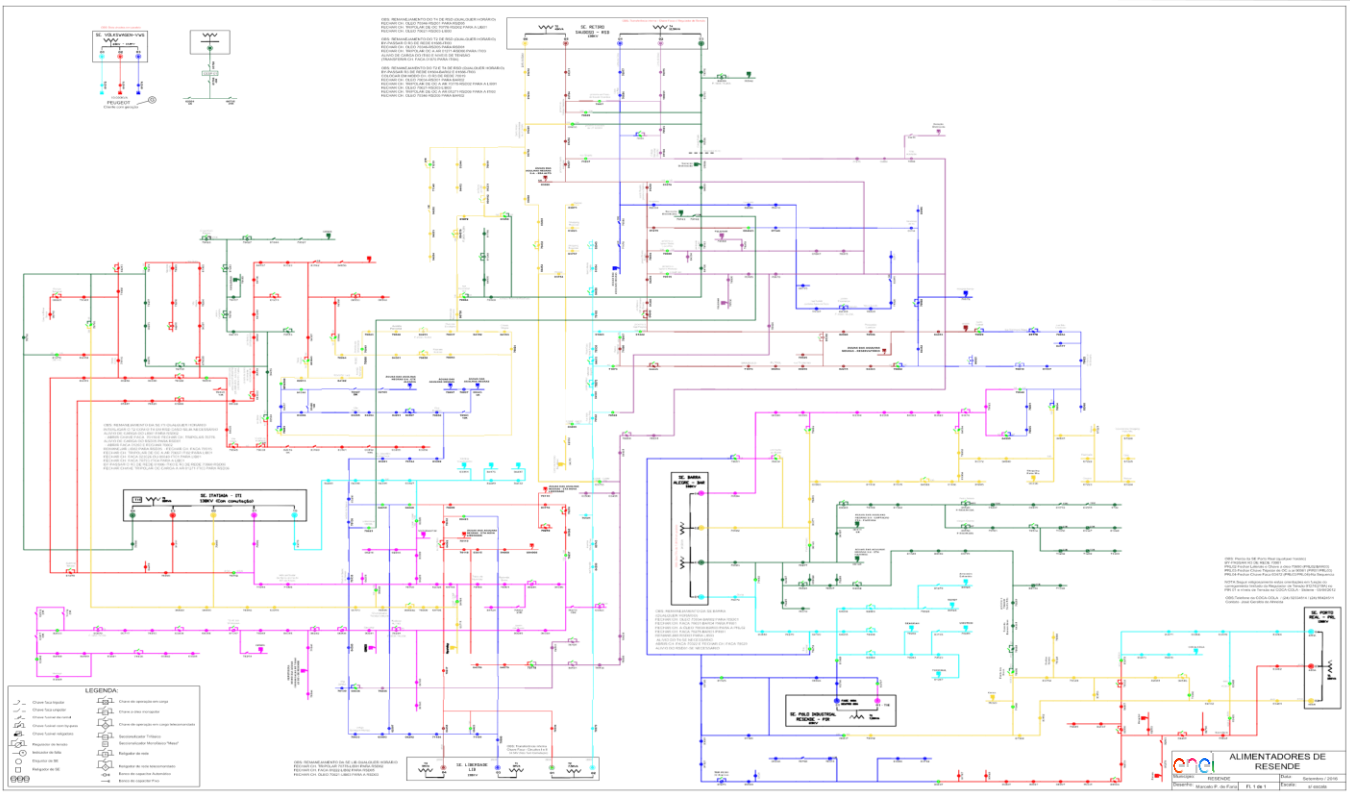

Devido a dimensão do sistema elétrico na Área de Concessão da Enel RJ e, consequentemente dificuldades quanto à escala e resolução das imagens, não é possível se demonstrar graficamente todos os elementos com riqueza de detalhes, contudo, a listagem das subestações e municípios afetados, pode ser consultada nas tabelas 4 e 5.

3.3 Subestações afetadas

Conforme previamente abordado, o evento em tela, impactou áreas da concessão da ENEL RJ, foram observadas consequências em 113 das 127 subestações da concessão, conforme tabelas abaixo.

Tabela 4 – Subestações afetadas pelo evento

ID	SIGLA	SUBESTAÇÃO	ID	SIGLA	SUBESTAÇÃO
1	ABD	ABADIA	58	MAM	MAMBUCABA
2	AÇU	AÇU	59	MAR	MARICÁ
3	ALC	ALCÂNTARA	60	MBU	MACABU
4	ALP	ALMEIDA PEREIRA	61	MIR	MIRACEMA
5	ANG	ANGRA DOS REIS	62	MOB	MOMBAÇA
6	ARA	ARARUAMA	63	MPA	MARIA PAULA
7	ARC	ARRAIAL DO CABO	64	MUR	MURIQUI
8	ARL	AREAL	65	NAT	NATIVIDADE
9	ARS	ARSENAL	66	NPA	NOVA PARADA ANGÉLICA
10	AVI	AUGUSTO VIEIRA	67	NSA	NOSSA SENHORA DA AJUDA

ID	SIGLA	SUBESTAÇÃO	ID	SIGLA	SUBESTAÇÃO
11	BAR	BARRA	68	NVS	NEVES
12	BAX	BACAXÁ	69	OUT	OUTEIRO
13	BCL	BARCELOS	70	PAL	PALATINATO
14	BGN	BINGEN	71	PAP	PAPUCAIA
15	BJD	BOM JARDIM	72	PAR	PARADA ANGÉLICA
16	BOJ	BOM JESUS	73	PDR	PORTÃO DO ROSA
17	BRL	BARRA ALEGRE	74	PIN	PIRATININGA
18	BUE	BUENA	75	PNV	PONTE NOVA
19	BUZ	BÚZIOS	76	POC	PORTO DO CARRO
20	BXG	BAIXA GRANDE	77	POT	PONTINHA
21	CAB	CABIÚNAS	78	PRM	PARADA MODELO
22	CAE	CAETÁ	79	PTI	PARATI
23	CAF	CABO FRIO	80	PTM	PATRIMÔNIO
24	CAM	CAMBUCI	81	QUI	QUISSAMÃ
25	CAR	CARAPEBUS	82	RBN	RIO BONITO
26	CAS	CASIMIRO DE ABREU	83	RDC	RIO DA CIDADE
27	CED	CEDAEMA	84	RDO	RIO DAS OSTRAS
28	CEL	CAMPOS ELÍSEOS	85	ROL	ROCHA LEÃO
29	CMB	CONCEIÇÃO DE MACABU	86	RSD	RETIRO SAUDOSO
30	CQT	CONQUISTA	87	SAB	SATURNINO BRAGA
31	CRM	CARDOSO MOREIRA	88	SAF	SÃO FIDÉLIS
32	DIC	DISTRIBUIDORA DE CAMPOS	89	SAP	SANTO ANTÔNIO DE PÁDUA
33	EAR	ENTRONCAMENTO DE ARARUAMA	90	SAR	SANTA BÁRBARA
34	FAG	FAGUNDES	91	SCL	SANTA CLARA
35	FAR	FAROL	92	SCS	SANTA CRUZ DA SERRA
36	FRL	FRANCO AMARAL	93	SEC	SECRETÁRIO
37	GAB	GALO BRANCO	94	SER	SERRINHA
38	GOI	GOITACAZES	95	SJA	SILVA JARDIM
39	GUA	GUARUS	96	SJB	SÃO JOÃO DA BARRA
40	GXD	GUAXINDIBA	97	SLR	SÃO LOURENÇO
41	IBS	IMBOASSICA	98	SPA	SÃO PEDRO DA ALDEIA
42	ICA	ICARAÍ	99	SPT	SETE PONTES
43	IGB	IGUABA	100	SRO	SÃO ROQUE
44	ING	INGÁ	101	TAM	TAMOIOS
45	INO	INOÃ	102	TAT	TARITUBA
46	ITA	ITAMARATI	103	TER	TERESÓPOLIS
47	ITB	ITAMBI	104	TOC	TOCOS
48	ITC	ITAOCARA	105	TRB	TROMBETAS
49	ITI	ITATIAIA	106	TRM	TRAJANO DE MORAES
50	ITL	ITALVA	107	URU	URURAÍ
51	ITO	ITAORNA	108	VAS	VALÃO SECO
52	ITP	ITAIPAVA	109	VDP	VENDA DAS PEDRAS

ID	SIGLA	SUBESTAÇÃO	ID	SIGLA	SUBESTAÇÃO
53	ITR	ITAPERUNA	110	VIN	VILA NOVA
54	JAC	JACUACANGA	111	VIV	VILA VERDE
55	LIB	LIBERDADE	112	VPA	VAL DE PALMAS
56	MAC	MACAÉ	113	ZSL	ZONA SUL
57	MAL	MARTINS LAJE			

3.4 Municípios afetados

Conforme previamente abordado, o evento em tela, impactou áreas de concessão da ENEL RJ, todavia, foram observadas consequências em 62 dos 67 municípios da área de concessão, conforme tabelas abaixo.

Tabela 5 – Municípios afetados pelo evento.

ID	MUNICÍPIO	ID	MUNICÍPIO
1	ANGRA DOS REIS	32	MANGARATIBA
2	APERIBÉ	33	MARICÁ
3	ARARUAMA	34	MIRACEMA
4	AREAL	35	NATIVIDADE
5	ARMAÇÃO DOS BÚZIOS	36	NITERÓI
6	ARRAIAL DO CABO	37	NOVA FRIBURGO
7	BOM JARDIM	38	PARAÍBA DO SUL
8	BOM JESUS DO ITABAPOANA	39	PARATY
9	CABO FRIO	40	PETRÓPOLIS
10	CACHOEIRAS DE MACACU	41	PORCIÚNCULA
11	CAMBUCÍ	42	QUISSAMÃ
12	CAMPOS DOS GOYTACAZES	43	RESENDE
13	CANTAGALO	44	RIO BONITO
14	CARAPEBUS	45	RIO DAS OSTRAS
15	CARDOSO MOREIRA	46	SANTA MARIA MADALENA
16	CASIMIRO ABREU	47	SANTO ANTÔNIO DE PÁDUA
17	CONCEIÇÃO DE MACABU	48	SÃO FIDÉLIS
18	CORDEIRO	49	SÃO FRANCISCO DE ITABAPOANA
19	DUAS BARRAS	50	SÃO GONÇALO
20	DUQUE DE CAXIAS	51	SÃO JOÃO DA BARRA
21	GUAPIMIRIM	52	SÃO JOSÉ DE UBÁ
22	IGUABA GRANDE	53	SÃO JOSÉ DO VALE DO RIO PRETO
23	ITABORAÍ	54	SÃO PEDRO DA ALDEIA
24	ITALVA	55	SAQUAREMA
25	ITAOCARA	56	SILVA JARDIM
26	ITAPERUNA	57	TANGUÁ
27	ITATIAIA	58	TERESÓPOLIS
28	LAJE DO MURIAÉ	59	TERESÓPOLIS/SUMIDOURO

ID	MUNICÍPIO	ID	MUNICÍPIO
29	MACAÉ	60	TRAJANO DE MORAIS
30	MACUCO	61	TRÊS RIOS
31	MAGÉ	62	VARRE-SAI

4 Descrição dos danos causados ao sistema elétrico

O COBRADE (Classificação e Codificação Brasileira de Desastres) foi criado com o intuito de adequar a classificação brasileira à classificação utilizada pela ONU na classificação de desastres e nivelar o país aos demais organismos de gestão de desastres do mundo. Baseados nos dados analisados nos itens anteriores, podemos classificar o evento ocorrido sobre a área de concessão da ENEL RJ como Sistemas de Grande Escala/Escala Regional (COBRADE - 1.3.1.2) acompanhado de grande ocorrência de descargas e fortes ventos.
Ocorreram diversas atuações de equipamentos de proteção ao longo da rede da Enel RJ por diversos motivos associados às chuvas fortes, descargas atmosféricas e rajadas de vento.

Com a finalidade de ilustrar de forma detalhada os danos causados pelo evento, apresenta-se na tabela 6 os eventos que mais contribuíram para a formação do CHI.

Tabela 6 – Estrato dos principais impactos associados ao evento de ISE

INCIDÊNCIA	INÍCIO	FIM	REGIONAL	SE	CLIENTES	CHI	DESCRIÇÃO DO PROBLEMA / CAUSA / SOLUÇÃO
0024000745	19/10/2024 23:51:09	20/10/2024 09:09:00	MACAÉ	RDO	504	4.685,94	Normalizada a fusível MC46946 e retirados galhos à distância. Obs.: Equipe informa muita chuva na localidade. Causa original: VEGETAÇÃO
0023995581	19/10/2024 11:54:03	19/10/2024 23:37:00	LAGOS	BUZ	400	4.232,05	Na fusível CF633459, substituído 1 elo de 25k na fase A e retirado galho à distância. Causa original: GALHO/FOLHA
0024007467	20/10/2024 18:42:33	22/10/2024 11:48:05	SUL	ANG	107	3.720,77	Na fusível AN76862, substituídos 3 elos de 15k . Causa original: VEGETAÇÃO
BA03018308	21/10/2024 12:33:39	21/10/2024 18:54:11	MACAÉ	CMB	706	3.617,45	Localizados condutor partido na fase B e cabo 4al entre os pontos M473521 e MC0952. Proteção: Neutro. Fechados o RD MC470596, a CTL MC474459 e a CU MC21462. Causa original: VEGETAÇÃO
0024000755	19/10/2024 23:55:39	20/10/2024 10:03:00	SÃO GONÇALO	MPA	326	3.299,93	Na fusível SG36014, substituídos 3 elos de 25K nas fases A/B/C e retirados 3 galhos. Obs.: Equipe informa local de difícil acesso e muita chuva. Causa original: GALHO/FOLHA
0023997185	19/10/2024 16:25:07	19/10/2024 23:03:00	LAGOS	BAX	383	2.539,82	Na fusível AR42672, substituídos 2 elos de 15k nas fases A/B e feito poda à distância. Causa original: VEGETAÇÃO
BA03017610	20/10/2024 21:49:15	21/10/2024 10:18:00	SERRANA	ITP	775	2.348,82	Localizado condutor partido fio 06 sobre o solo lado fonte. Proteção: Neutro sensível. Fechados o alimentador PE66389, a CTL PE872362 de encontro, a CTL PE872371, a CU PE872961 e a CF PE66462. Causa original: ÁRVORE TOMBADA
0023999585	19/10/2024 20:29:11	20/10/2024 16:50:35	CAMPOS	FRL	255	1.753,43	Na fusível IT12237, substituído 1 elo de 25k na fase A. Na Fusível intermediária IT47518, substituído 1 elo de 15k na fase A. Obs.: Equipe reduziu afetação da chave IT439424, aberta a chave faca. Equipe informou baixa visibilidade devido a muita neblina e chuva na localidade. Causa original: GALHO/FOLHA
BA03015158	19/10/2024 01:22:39	19/10/2024 02:28:09	LAGOS	BAX	326	355,88	Localizada árvore frutífera (Jamelão) sobre a rede de MT e após chuva na localidade o mesmo encosta na rede devido o peso dos galhos por estarem encharcados d'água. Proteção: 50. Fechados o RD-AR42613, a CTL AR77359 e a CTL AR77452. Obs.: Realizada poda dos galhos à distância. Causa original: VEGETAÇÃO
0024006593	20/10/2024 16:16:25	20/10/2024 18:02:00	SERRANA	TRB	206	340,37	Na fusível 60221, substituídos 2 elos de 15K nas fases A/B. Na fusível intermediária S/N, substituídos 2 elos de 6K nas fases AB. Causa original: GALHO/FOLHA

4.1 Equipamentos afetados e sua hierarquia de importância para o sistema

A fim de possibilitar melhor entendimento da importância dos equipamentos afetados na concessão da ENEL RJ durante período do Evento, apresenta-se na tabela 7 a hierarquia dos equipamentos da rede de distribuição.

Tabela 7 – Importância dos equipamentos para o sistema elétrico em termos de hierarquia.

Hierarquia	Sigla	Nome do Equipamento
1	DJ	Disjuntor
1	DM	Disjuntor Média
1	DI	Disjuntor Interligação
2	CF	Chave Faca Unipolar
2	CA	Chave Automática
2	CM	Chave Faca Multipolar
2	CH	Chave Unipolar
3	JP	Jumper
3	RA	Religadora Automática
3	RM	Religadora Monofásica
4	FS	Fuse Saver
4	as	Seccionalizador Automático
4	BF	Base Fusível
4	FF	Faca Fusível
4	CR	Chave Repetidora
5	EP	Entrada Primária
5	ET	Estação Transformadora

Adicionalmente, segue abaixo a tabela 8, que demonstra o detalhamento da quantidade e o total de equipamentos afetados.

Tabela 8 – Equipamentos afetados no período do evento

Dispositivo	Quantidade
Disjuntor Média	49
Chave Unipolar	51
Jumper	16
Religadora Automática	339
Base Fusível	585
Estação Transformadora	851
Total Geral	**1.891**

Vale ressaltar que, sempre que possível, nas operações em tempo real, são realizadas manobras tanto de forma automática, quanto manual, com a intenção de minimizar os impactos. Nesse sentido, além de as equipes avaliarem a possibilidade da recomposição total ou parcial, a Enel RJ possui em seu sistema elétrico: equipamentos automatizados, chaves repetidoras, religadores e equipamentos telecontrolados. Assim, na lista de interrupções apresentada na tabela 14 (anexo I), é possível identificar que muitas delas possuem mais de uma etapa, que o reflexo das recomposições realizadas para aquelas condições específicas dos problemas identificados, em função da normalização das unidades consumidoras afetadas.

Em demanda da melhoria contínua da qualidade de energia, a Enel busca por novos conceitos tecnológicos capazes de fornecer maior autonomia e controle do seu sistema de distribuição. Um desses conceitos é o Smart Grid ou redes elétricas inteligentes. Este recurso apresenta uma análise com o objetivo de reduzir o tempo de interrupção de energia nos consumidores, otimizando os indicadores de continuidade, melhorando a confiabilidade do sistema e garantindo o

fornecimento para o maior número de clientes possível por meio da implantação de sistemas **Self-Healing** através de religadores telecomandados nas redes de média tensão. O conceito **Self Healing** possui a capacidade de detectar, isolar e se recompor automaticamente após a ocorrência de uma falta. Isto é possível devido aos agentes do sistema executarem ações pré-programadas de chaveamento com resposta imediata à falta ocorrida. Toda essa ação é realizada por métodos aplicados no sistema de microprocessamento para que todas as situações e soluções possíveis sejam avaliadas e aplicadas para a resolução rápida da problemática ocasionada pelas faltas.

4.2 Clientes afetados e impactos globais

Em análise ao número de clientes interrompidos – CI nas áreas afetadas da concessão da ENEL RJ, a figura abaixo apresenta a quantidade de clientes interrompidos totais e dos clientes expurgados pelo evento, evidenciando assim, atipicidade vivenciada entre os dias 18 e 21 de Outubro de 2024, intervalo este que, conforme laudo meteorológico emitido por empresa especializada, a referida concessão passou por um período de condições climáticas atípicas.

Figura 3 – CI Expurgado do evento x CI Total

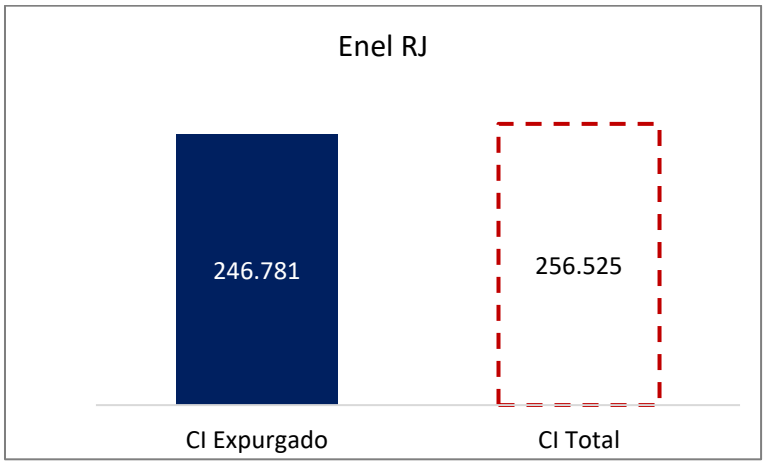

Na figura acima, a barra azul representa a quantidade de clientes interrompidos expurgada pelo evento e a barra em linha vermelha tracejada, a quantidade de clientes totais interrompidos simultaneamente no período do evento.

Observa-se que, o CI acumulado expurgado, resultante da somatória dos clientes interrompidos decorrente do evento, resultou em um montante de 246.781 (96% dos clientes interrompidos totais nesse período).

Na figura seguinte, é apresentado uma outra visão da quantidade de clientes interrompidos expurgada e total, segregada por Regional.

Figura 4 – CI Expurgado do evento x CI Total por Regional

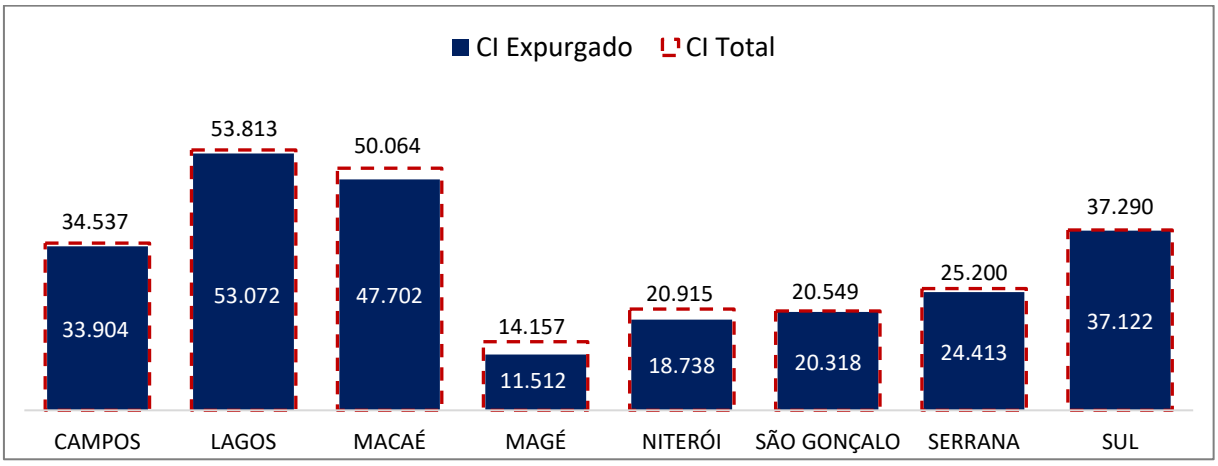

As Regionais Lagos e Macaé foram as mais afetadas, representando 41% (100.774 clientes interrompidos) da quantidade de CI expurgada total no evento.

Em termos de Consumidor Hora Interrompido – CHI, a figura abaixo representa o impacto do evento. O CHI acumulado expurgado, resultante da somatória das interrupções decorrentes do evento, foi de 513.544,74CHI (96% do CHI Total no período). A barra azul, representa a quantidade de consumidor hora interrompido expurgada e a barra em linha vermelha tracejada, a quantidade total de consumidor hora interrompido simultaneamente no período do evento.

Figura 5 – CHI Expurgado do evento x CHI Total

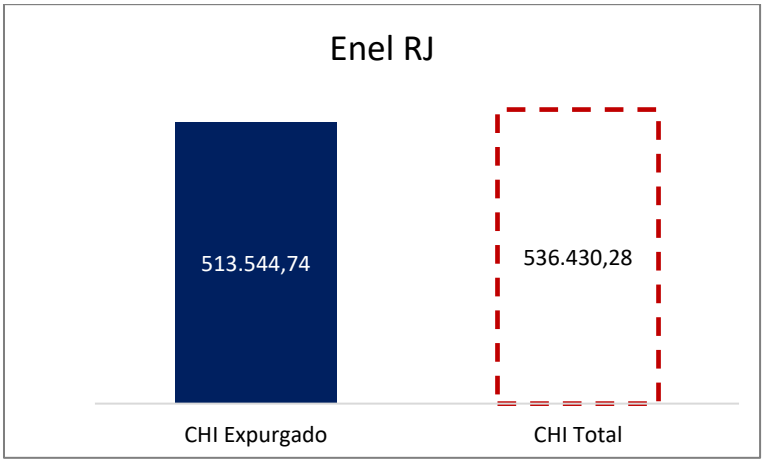

Na figura seguinte, são apresentados os valores expurgados e totais de Consumidor Hora Interrompido (CHI) durante o evento, segregado por Regional.

Figura 6 – CHI Expurgado do evento x CHI Total por Regional

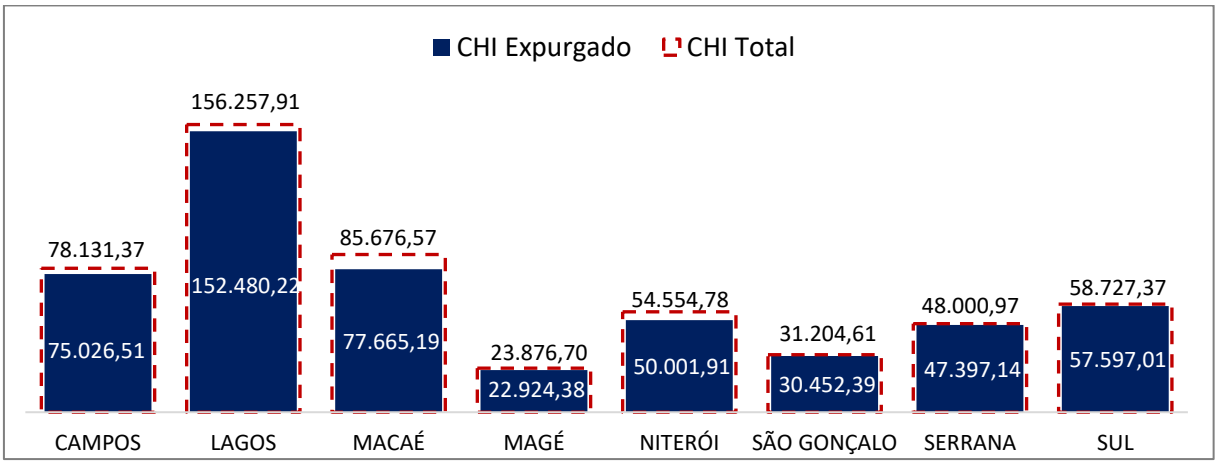

A Regional Lagos foi a que sofreu o maior impacto, representando 30% (152.480,22CHI) da quantidade de CHI expurgada total durante o evento.

4.3 Síntese das informações técnicas do evento

A tabela 9 apresenta uma síntese de informações relevantes a respeito do impacto do evento em tela e das interrupções decorrentes deste.

Tabela 9 – Síntese de informações gerais do evento

Relatório: ISE 16 - 10/2024 – RJ	Evento: ISE 16 - 10/2024 – RJ	Período:	Início (dd/mm/aaaa hh:mm:ss)	Fim (dd/mm/aaaa hh:mm:ss)
			18/10/2024 10:00:00	21/10/2024 23:59:59

ABRANGÊNCIA DO LAUDO METEOROLÓGICO PARA VERIFICAÇÃO DE EXPURGO DE SITUAÇÃO DE EMERGÊNCIA			
Regionais Campos, Lagos, Macaé, Magé, Niterói , São Gonçalo, Serrana e Sul			
ITEM	DESCRIÇÃO	VALOR	UNIDADE
1	Tempo Médio de Preparação das equipes durante os dias de evento	380	min
2	Tempo Médio de Deslocamento das equipes durante os dias de evento	32	min
3	Tempo Médio de Execução das obras durante os dias de evento.	105	min
4	Quantidade de municípios afetados durante o período do evento	62	-
5	Quantidade de subestações afetadas durante o período do evento	113	-
6	Data e hora do início da primeira interrupção com causas expurgáveis	18/10/2024 10:08	dd/mm/aaaa hh:mm
7	Data e hora do término da última interrupção com causas expurgáveis	22/10/2024 01:28	dd/mm/aaaa hh:mm
8	Soma dos CHI das interrupções associadas ao evento e causas expurgáveis	513.544,74	hora
9	Número de unidades consumidoras atingidas (CI) com causas expurgáveis	246.781	-
10	Média da duração das interrupções com causas expurgáveis (CHI/CI)	6,47	hora
11	Duração da interrupção mais longa com causas expurgáveis	52,49	hora

4.4 Relação de ocorrências emergenciais expurgáveis

No anexo I, estão relacionadas todas as ocorrências emergenciais expurgadas em decorrências do evento em tela.

5 Relato técnico sobre a intervenção realizada para restabelecimento

Em qualquer evento de situação de emergência, a rede de distribuição registra ocorrências emergenciais que podem estar associadas ao meio ambiente (não gerenciáveis) ou relacionadas à operação do sistema (gerenciáveis). Nesse sentido, é importante destacar que, em qualquer situação, a ENEL RJ despacha suas equipes de forma eficiente sem distinção da causa raiz, uma vez que o fato gerador somente é confirmado in loco, incluindo as ocorrências sem serviços executados (por exemplo, defeito interno), que podem atrasar o atendimento de ocorrências com desligamentos.

Assim, a fim de agilizar o reestabelecimento do serviço, além das equipes de atendimento de emergência, foram mobilizadas as equipes extras. Neste cenário, durante o período do evento, foram totalizados 1.516 atendimentos realizados por 1.270 equipes.

Assim, adiante serão apresentadas, com maior nível de detalhes, as ações adotadas pela distribuidora

5.1 Contingente de técnicos utilizados nos serviços

Dentro da gestão da empresa destaca-se que, 1.270 equipes trabalharam no atendimento de 1.518 ocorrências emergenciais iniciadas no período do evento. Sendo que para o atendimento de algumas ocorrências fez-se necessária

a alocação de mais de uma equipe. As Tabelas abaixo ilustram a quantidade de equipes normais e extras utilizadas durante o evento.

Tabela 10 – Contingente técnico utilizado durante o evento.

DEPARTAMENTO	Atributo	18/10/2024	19/10/2024	20/10/2024	21/10/2024
CAMPOS	USUAL		48	52	55
CAMPOS	ADICIONAL		38	32	34
CAMPOS	TOTAL		86	84	89
LAGOS	USUAL		59	59	59
LAGOS	ADICIONAL		13	30	26
LAGOS	TOTAL		72	89	85
MACAÉ	USUAL	47	47	47	47
MACAÉ	ADICIONAL	27	25	32	23
MACAÉ	TOTAL	74	72	79	70
MAGÉ	USUAL			30	
MAGÉ	ADICIONAL			0	
MAGÉ	TOTAL			30	
NITERÓI	USUAL		32	32	
NITERÓI	ADICIONAL		22	22	
NITERÓI	TOTAL		54	54	
SERRANA	USUAL		39	39	
SERRANA	ADICIONAL		16	29	
SERRANA	TOTAL		55	68	
SUL	USUAL		28	29	
SUL	ADICIONAL		19	21	
SUL	TOTAL		47	50	
SÃO GONÇALO	USUAL		31	28	
SÃO GONÇALO	ADICIONAL		23	30	
SÃO GONÇALO	TOTAL		54	58	

5.2 Tempos médios de atendimento

Apresenta-se na tabela 11, informações a respeito dos tempos médios de atendimento das equipes de campo durante o evento, incluindo as ocorrências classificadas como situação de emergência.

Tabela - 11 – Tempos de atendimento registrados no período do evento.

DEPARTAMENTO	Atributo	18/10/2024	19/10/2024	20/10/2024	21/10/2024
CAMPOS	Tempo de Preparação (Min.)		157	283	517
CAMPOS	Tempo de Deslocamento (Min.)		36	31	32
CAMPOS	Tempo de Execução (Min.)		98	111	91
LAGOS	Tempo de Preparação (Min.)		543	710	558
LAGOS	Tempo de Deslocamento (Min.)		32	30	27
LAGOS	Tempo de Execução (Min.)		114	135	138
MACAÉ	Tempo de Preparação (Min.)	368	162	116	217
MACAÉ	Tempo de Deslocamento (Min.)	30	32	32	26
MACAÉ	Tempo de Execução (Min.)	134	63	53	63
MAGÉ	Tempo de Preparação (Min.)			171	
MAGÉ	Tempo de Deslocamento (Min.)			28	
MAGÉ	Tempo de Execução (Min.)			72	
NITERÓI	Tempo de Preparação (Min.)		458	150	
NITERÓI	Tempo de Deslocamento (Min.)		28	39	
NITERÓI	Tempo de Execução (Min.)		75	154	
SERRANA	Tempo de Preparação (Min.)		92	207	
SERRANA	Tempo de Deslocamento (Min.)		40	42	
SERRANA	Tempo de Execução (Min.)		147	104	
SUL	Tempo de Preparação (Min.)		519	271	
SUL	Tempo de Deslocamento (Min.)		35	30	
SUL	Tempo de Execução (Min.)		137	116	
SÃO GONÇALO	Tempo de Preparação (Min.)		179	195	
SÃO GONÇALO	Tempo de Deslocamento (Min.)		22	31	
SÃO GONÇALO	Tempo de Execução (Min.)		50	122	

Conforme mostrado nas tabelas acima, o aumento de ocorrências no período do evento também trouxe um aumento nas parcelas dos tempos médios de atendimento (preparo, deslocamento e execução). Note-se ainda que, a parcela mais impactada foi o tempo médio de preparo (TMP), em função da quantidade de ocorrências que ficaram em tempo de espera.

6 Evidências do evento

Seguem no subitem abaixo as matérias jornalísticas que evidenciam a severidade e abrangência do evento relatado.

6.1 Matérias jornalísticas

Maricá Info – Magé – 20/10/24

Com alerta de temporal, Enel aciona plano de contingência em cidades do RJ

O alerta meteorológico prevê um cenário climático adverso principalmente a partir da tarde de sábado em diversas áreas do estado, com possibilidade de chuva forte, ventos e descargas atmosféricas. Até o fim do domingo, o aviso vale para todas as regiões, como o Norte e o Noroeste fluminenses, regiões Serrana e dos Lagos e para cidades como Magé, Niterói, São Gonçalo, Macaé e Maricá.

https://maricainfo.com/2024/10/18/com-alerta-de-temporal-enel-aciona-plano-de-contingencia-em-cidades-do-rj.html#google_vignette

Folha 1– Magé – 20/10/24

Enel alerta para possibilidade de chuvas fortes e aciona plano de contingência

O alerta meteorológico prevê um cenário climático adverso principalmente a partir da tarde de sábado em diversas áreas do estado, com possibilidade de chuva forte, ventos e descargas atmosféricas. Até o fim do domingo, o aviso vale para todas as regiões, como o Norte e o Noroeste fluminenses, regiões Serrana e dos Lagos e para cidades como Magé, Niterói, São Gonçalo, Macaé e Maricá.

https://www.folha1.com.br/geral/2024/10/1303116-enel-alerta-para-possibilidade-de-chuvas-fortes-e-aciona-plano-de-contingencia.html

REGISTRO POLO MAGÉ

Registro do polo. 20/10/24

Registro do polo. 20/10/24

Segundo Inmet, semana será de chuva na Região dos Lagos

21 DE OUTUBRO DE 2024 DÉBORA CLARA SANTOS

https://fontecerta.com/noticias-da-regiao-dos-lagos/segundo-inmet-semana-sera-de-chuva-na-regiao-dos-lagos/

REGISTRO POLO LAGOS

Muita chuva – 19/10/2024
Chave 41458 Equipe 1511 aguardando

Incidência 23972779
19/10/2024

Incidência 23972779
19/10/2024

Pendente Partido - 20/10/2024
Chave sem nº próx. a CTL 71731

Ba0316544– 20/10/2024
Ponto CTL 637914

BA0316544 20/10/2024
Isolado CTL637914
e fechado by pass

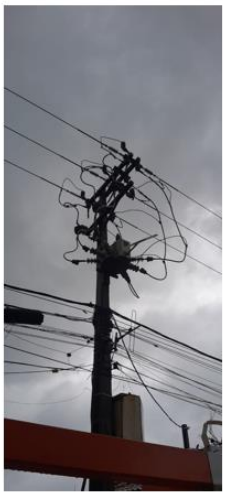

Galhos na rede. Feito poda
20/10/2024

Incidência 23797473 – 21/10/2024
Cabo Partido – Área de pasto

REGISTRO POLO LAGOS

MT partida alimenta outro lado
rodovia conforme fotos
19/10/2024

MT Partida – 19/10/2024
Alimenta outro lado da rodovia

Equipe verificando impactos
MT partida
19/10/2024

Poste caído – 21/10/2024
Próximo ao ponto AR41611

Rede trançada – 21/10/2024
Consequência poste caído

https://www.instagram.com/reel/DDF3tnhxQbg/?igsh=MTR5ejY3ajQyczY1OA==

REGISTRO POLO NITERÓI

Niterói- Bairro São Francisco -19/10/2024

Niterói – 19/10/24
BA03016054

Niterói – 20/10/24
BA03016374

Centro – 24/10/24
BA03023316

Niterói – 25/10/24
BA12345670

REGISTRO POLO SUL

19-10-2024 – Incidência BA03015256
Paraty

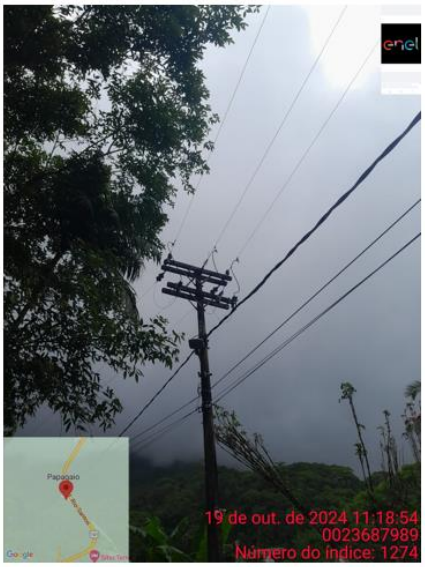

19-10-2024 – Incidência 002367989
Resende

19-10-2024 – Incidência BA03014824
Mangaratiba

20-10-2024 – Incidência 0024000111
Mangaratiba

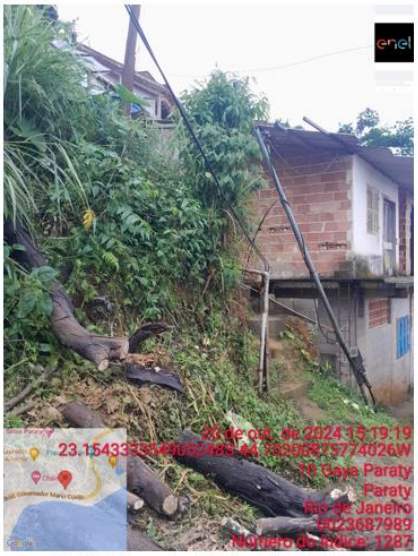

20-10-2024 – Incidência 0023997245
Paraty

20-10-2024 – Incidência 0023998883
Paraty

REGISTRO POLO SERRANA

Teresópolis – Estrada do Imbuí 19/10/24

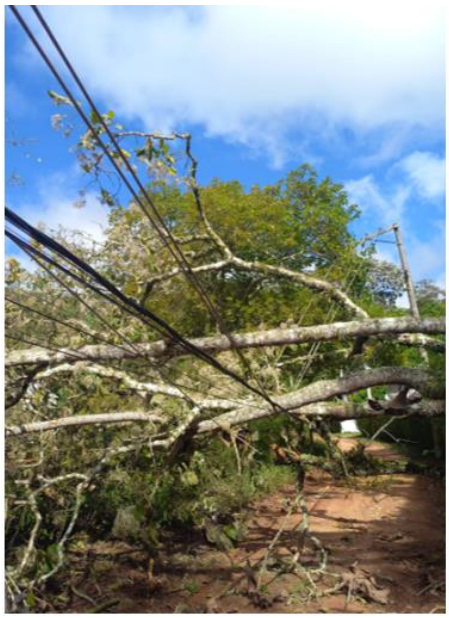

Petrópolis – Bonfim 20/10/24

Defesa Civil alerta para risco de chuvas Intensas neste fim de semana

18/10/2024 13:29:00 - Jornalista: Equipe Secom

A Secretaria Adjunta de Defesa Civil de Macaé alerta para a possibilidade de chuvas intensas, com volumes que podem ultrapassar 100mm, no final da noite deste sábado (19) e madrugada de domingo (20).

https://www.macae.rj.gov.br/noticias/leitura/noticia/defesa-civil-alerta-para-risco-de-chuvas-intensas-neste-fim-de-semana

Alerta Defesa Civil: tempestade e possibilidade de queda de granizo

19/10/2024 16:33:00 - Jornalista: Liliane Barboza

Em casos de emergência ligue para 199

https://www.macae.rj.gov.br/noticias/leitura/noticia/alerta-defesa-civil-tempestade-e-possibilidade-de-queda-de-granizo

REGISTRO POLO MACAÉ

Sítio Barcellos - 18/10/24
23988777

Sítio União - 20/10/24
24001577

São Jerônimo-19/10/24
23992801

Vale dos Cristais - 21/10/24
DT24009625

Fim de semana com previsão de chuva intensa em Campos e região; veja

Confira a previsão

Geral 18 de Outubro de 2024 | 16h28 | Por: Caio Mothé

Foto: Arquivo NF Notícias

Compartilhe: facebook twitter whatsapp

Depois de uma semana com altas temperaturas e tempo seco, Campos deve voltar a registrar chuvas neste fim de semana. Isso porque, de acordo com o Climatempo, a previsão do tempo para este sábado (19) é de céu nublado com possibilidade de garoa o dia todo e chuva à noite. As chances de chuva são de 72%, com temperatura máxima de 30°C e mínima de 23° C.

https://www.nfnoticias.com.br/noticia-46285/fim-de-semana-com-previsao-de-chuva-intensa-em-campos-e-regiao;-veja-

Defesa Civil de Campos prontidão frente à previsão de chuvas significativas

Para este sábado, o céu em Campos ficará com muitas nuvens durante o dia, com períodos nublados, podendo ocorrer chuvas a qualquer momento

19/10/2024 às 18h29 Igor Azeredo

Diante da previsão de chuvas significativas até segunda-feira (21), a Secretaria Municipal de Defesa Civil, por meio do Centro de Monitoramento de Desastres (CEMOD), mantém equipes de prontidão para atendimentos em caso de emergência. Segundo o órgão, a Marinha do Brasil não emitiu alerta quanto à possibilidade de ressaca no Farol de São Tomé, em Campos.

"A previsão para este sábado (19) e segunda-feira (21) é de chuvas moderadas a ocasionalmente fortes no município", informou a Defesa Civil, que pede à população que entre em contato por meio dos telefones 199 ou (22) 98175-2512, caso situações de gravidades sejam registradas.

Para este sábado, o céu em Campos ficará com muitas nuvens durante o dia, com períodos nublados, podendo ocorrer chuvas a qualquer momento, devido uma frente fria que chegou ao estado do Rio de Janeiro. Os ventos serão de fracos a moderados. A Defesa Civil recomenda aos moradores de áreas suscetíveis a riscos para redobrar a atenção.

Fonte: Prefeitura de Campos

Para este sábado, o céu em Campos ficará com muitas nuvens durante o dia, com períodos nublados, podendo ocorrer chuvas a qualquer momento / Foto: César Ferreira

EM ALTA

1 Advogad em oper

2 Ex de rá Figliuzzi

3 Morre m Marinha

https://www.ururau.com.br/noticias/cidades/defesa-civil-de-campos-prontidao-frente-a-previsao-de-chuvas-significativas/70470

REGISTRO POLO CAMPOS

BA03015580 – 19/10/2024

0023999783 – 20/10/2024

0024010663 – 21/10/2024

https://www.instagram.com/reel/DBWqdGKO0Y3/?igsh=ajNxOXk2YW1rNjg0

7 ANEXOS

ANEXO I - Relação de ocorrências emergências expurgáveis

Tabela 12 – Tabela Resumo do evento.

Relatório: ISE 16 - 10/2024 – RJ	Evento: ISE 16 - 10/2024 – RJ	Período:	Início (dd/mm/aaaa hh:mm:ss)	Fim (dd/mm/aaaa hh:mm:ss)
			18/10/2024 10:00:00	21/10/2024 23:59:59
ABRANGÊNCIA DO LAUDO METEOROLÓGICO				
Regionais Campos, Lagos, Macaé, Magé, Niterói, São Gonçalo, Serrana e Sul				

Segue abaixo a tabela resumo relativo às interrupções expurgadas por Situação de Emergência para o período do evento supracitado, bem como o limite de CHI da Distribuidora.

Tabela 13 – Tabela Resumo das interrupções versus limite CHI.

RESUMO			
TOTAL DE INTERRUPÇÕES	**TOTAL CHI**	**TOTAL CI**	**LIMITE CHI**
2.065	513.544,74	246.781	462.958,70

Segue ainda a relação, na íntegra, a lista de interrupções com o devido detalhamento das informações.

Tabela 14 – Detalhamento das Interrupções Expurgadas.

Item	Agente	Mês_Competência	Ano_Competência	Código Conjunto	Alimentador	Subestação	Número Ordem Interrupção	Cód Tipo Interrupção	Cód Motivo Expurgo	Data Hora Início Interrupção	Data Hora Restabilização	Fato Gerador	Nível Tensão	Qtd Consumidoras Atingidas	Núm Consumidores Conjunto	CHI	Dispositivo	Elemento Resp.
1	383	10	2024	16388	CAB03	CAB	0023988525	1	3	18/10/2024 10:08:00	18/10/2024 12:30:06	Interna-Não programada-Meio ambiente-Vento	220	6	16400	14,21	Estação Transformadora	M469492
2	383	10	2024	16389	NSA04	NSA	0023988647	1	3	18/10/2024 10:25:36	18/10/2024 12:53:51	Interna-Não programada-Meio ambiente-Vento	220	1	29699	2,47	Estação Transformadora	MC27762
3	383	10	2024	16389	NSA04	NSA	0023992717	1	3	18/10/2024 10:25:36	18/10/2024 12:53:51	Interna-Não programada-Meio ambiente-Vento	220	1	29699	2,47	Estação Transformadora	MC27762
4	383	10	2024	13044	IBS09	IBS	0023988683	1	3	18/10/2024 10:32:57	18/10/2024 12:16:38	Interna-Não programada-Meio ambiente-Vento	220	17	33096	29,38	Estação Transformadora	M468507
5	383	10	2024	13044	IBS04	IBS	0023988721	1	3	18/10/2024 10:37:02	18/10/2024 13:52:17	Interna-Não programada-Meio ambiente-Vento	220	1	33096	3,25	Estação Transformadora	MC22045
6	383	10	2024	13055	TRM02	TRM	0023988857	1	3	18/10/2024 10:55:26	18/10/2024 18:44:00	Interna-Não programada-Meio ambiente-Arvore ou Vegetacao	15000	77	16864	601,33	Base Fusível	CG534216
7	383	10	2024	13056	QUI01	QUI	0023993511	1	3	18/10/2024 11:18:42	18/10/2024 14:30:00	Interna-Não programada-Meio ambiente-Vento	15000	18	53917	57,39	Base Fusível	MC26751
8	383	10	2024	13055	MBU01	MBU	BA03014472	1	3	18/10/2024 11:40:09	18/10/2024 11:43:11	Interna-Não programada-Meio ambiente-Arvore ou Vegetacao	15000	336	16864	16,99	Religadora Automática	MC476743
9	383	10	2024	13055	MBU01	MBU	BA03014472	1	3	18/10/2024 11:40:09	18/10/2024 12:58:24	Interna-Não programada-Meio ambiente-Arvore ou Vegetacao	15000	19	16864	24,78	Religadora Automática	MC24234
10	383	10	2024	13055	MBU01	MBU	BA03014472	1	3	18/10/2024 11:40:09	18/10/2024 12:58:58	Interna-Não programada-Meio ambiente-Arvore ou Vegetacao	15000	630	16864	827,57	Religadora Automática	MC476743
11	383	10	2024	13055	MBU01	MBU	BA03014472	1	3	18/10/2024 11:40:09	18/10/2024 19:23:00	Interna-Não programada-Meio ambiente-Arvore ou Vegetacao	15000	40	16864	308,57	Religadora Automática	MC476743
12	383	10	2024	13076	RDO01	RDO	0023989213	1	3	18/10/2024 11:43:29	19/10/2024 08:51:45	Interna-Não programada-Meio ambiente-Vento	220	1	57478	21,14	Estação Transformadora	MC21227
13	383	10	2024	13098	VPA01	VPA	0023989221	1	3	18/10/2024 11:44:18	18/10/2024 14:47:00	Interna-Não programada-Meio ambiente-Descarga Atmosferica	220	3	27229	9,14	Estação Transformadora	TS8606
14	383	10	2024	13056	MAC05	MAC	0023989329	1	3	18/10/2024 11:56:17	18/10/2024 12:46:44	Interna-Não programada-Meio ambiente-Vento	15000	124	53917	104,26	Jumper	MC24209
15	383	10	2024	13056	MAC05	MAC	0023989329	1	3	18/10/2024 11:56:17	18/10/2024 16:57:00	Interna-Não programada-Meio ambiente-Vento	15000	63	53917	315,75	Religadora Automática	MC477239
16	383	10	2024	13056	CAR02	CAR	BA03014498	1	3	18/10/2024 12:36:17	18/10/2024 17:40:41	Interna-Não programada-Meio ambiente-Vento	15000	53	53917	268,89	Base Fusível	MC472001
17	383	10	2024	13098	VPA04	VPA	0023989561	1	3	18/10/2024 12:38:20	18/10/2024 14:49:42	Interna-Não programada-Meio ambiente-Vento	220	2	27229	4,38	Estação Transformadora	CG55245
18	383	10	2024	16389	NSA04	NSA	BA03014508	1	3	18/10/2024 12:53:52	18/10/2024 13:15:15	Interna-Não programada-Meio ambiente-Vento	15000	340	29699	121,17	Religadora Automática	MC28543
19	383	10	2024	16389	NSA04	NSA	BA03014508	1	3	18/10/2024 12:53:52	18/10/2024 20:10:00	Interna-Não programada-Meio ambiente-Vento	15000	68	29699	494,28	Religadora Automática	MC478143
20	383	10	2024	17187	VIV02	VIV	DT23988089	1	3	18/10/2024 13:01:00	18/10/2024 13:56:01	Interna-Não programada-Meio ambiente-Vento	220	132	30862	121,04		
21	383	10	2024	16389	NSA04	NSA	0023989731	1	3	18/10/2024 13:08:46	18/10/2024 14:37:00	Interna-Não programada-Meio ambiente-Arvore ou Vegetacao	15000	68	29699	100,00	Base Fusível	MC470408
22	383	10	2024	16393	BJD02	BJD	0023989853	1	3	18/10/2024 13:27:43	18/10/2024 17:21:49	Interna-Não programada-Meio ambiente-Arvore ou Vegetacao	220	1	22202	3,90	Estação Transformadora	TS8785
23	383	10	2024	13080	SAP05	SAP	0023990003	1	3	18/10/2024 13:52:40	18/10/2024 15:50:00	Interna-Não programada-Meio ambiente-Vento	220	1	55034	1,96	Estação Transformadora	PD50303
24	383	10	2024	13055	TRM02	TRM	BA03014584	1	3	18/10/2024 14:24:50	18/10/2024 17:57:00	Interna-Não programada-Meio ambiente-Arvore ou Vegetacao	15000	60	16864	212,17	Religadora Automática	CG24081
25	383	10	2024	13055	TRM02	TRM	BA03014584	1	3	18/10/2024 14:24:50	18/10/2024 18:19:04	Interna-Não programada-Meio ambiente-Arvore ou Vegetacao	15000	60	16864	234,23	Chave Unipolar	CG24163
26	383	10	2024	13055	TRM02	TRM	0023990247	1	3	18/10/2024 14:29:59	18/10/2024 20:28:00	Interna-Não programada-Meio ambiente-Vento	220	10	16864	59,67	Estação Transformadora	CG23470
27	383	10	2024	17187	VIV03	VIV	0023990339	1	3	18/10/2024 14:41:00	18/10/2024 16:20:22	Interna-Não programada-Meio ambiente-Vento	220	1	30862	1,66	Estação Transformadora	MC25993
28	383	10	2024	13098	VPA03	VPA	0023990353	1	3	18/10/2024 14:44:02	18/10/2024 18:14:53	Interna-Não programada-Meio ambiente-Vento	220	1	27229	3,51	Estação Transformadora	CG99586
29	383	10	2024	16393	BJD03	BJD	0023990427	1	3	18/10/2024 14:54:55	18/10/2024 16:53:11	Interna-Não programada-Meio ambiente-Vento	220	2	22202	3,94	Estação Transformadora	CG58960
30	383	10	2024	13087	SJA03	SJA	0023990431	1	3	18/10/2024 14:56:40	19/10/2024 12:24:16	Interna-Não programada-Meio ambiente-Arvore ou Vegetacao	220	1	16747	21,46	Estação Transformadora	M340214
31	383	10	2024	13056	ALP01	ALP	BA03014652	1	3	18/10/2024 15:59:06	18/10/2024 16:32:21	Interna-Não programada-Meio ambiente-Vento	15000	10	53917	5,54	Chave Unipolar	MC476637
32	383	10	2024	17184	SAF01	SAF	0023991103	1	3	18/10/2024 16:37:44	18/10/2024 18:55:00	Interna-Não programada-Meio ambiente-Arvore ou Vegetacao	15000	10	23839	22,88	Base Fusível	PD51045
33	383	10	2024	13080	SAP04	SAP	BA03014646	1	3	18/10/2024 16:45:37	18/10/2024 18:40:00	Interna-Não programada-Meio ambiente-Vento	15000	10	55034	19,06	Chave Unipolar	PD54934
34	383	10	2024	13080	SAP04	SAP	BA03014646	1	3	18/10/2024 16:45:47	18/10/2024 18:40:00	Interna-Não programada-Meio ambiente-Vento	15000	30	55034	57,11	Chave Unipolar	PD54934
35	383	10	2024	13076	RDO05	RDO	0023991191	1	3	18/10/2024 16:53:08	18/10/2024 18:13:00	Interna-Não programada-Meio ambiente-Vento	220	2	57478	2,66	Estação Transformadora	MC29992
36	383	10	2024	13076	RDO02	RDO	0023991197	1	3	18/10/2024 16:53:32	19/10/2024 13:30:00	Interna-Não programada-Meio ambiente-Vento	220	2	57478	41,22	Estação Transformadora	MC21427
37	383	10	2024	13087	SJA03	SJA	0023991543	1	3	18/10/2024 17:44:14	19/10/2024 07:57:00	Interna-Não programada-Meio ambiente-Arvore ou Vegetacao	15000	39	16747	554,30	Base Fusível	MC24067
38	383	10	2024	13080	SAP03	SAP	0023991553	1	3	18/10/2024 17:46:49	18/10/2024 18:43:42	Interna-Não programada-Meio ambiente-Vento	220	58	55034	54,99	Estação Transformadora	PD50271
39	383	10	2024	13032	CMB01	CMB	0023988777	1	3	18/10/2024 17:49:00	19/10/2024 12:18:00	Interna-Não programada-Meio ambiente-Vento	15000	7	11503	129,38	Base Fusível	MC24209
40	383	10	2024	13056	MAC06	MAC	0023991755	1	3	18/10/2024 18:21:08	18/10/2024 23:30:00	Interna-Não programada-Meio ambiente-Vento	15000	180	53917	926,60	Base Fusível	MC20216
41	383	10	2024	13076	RDO06	RDO	0023991909	1	3	18/10/2024 18:32:50	18/10/2024 20:34:32	Interna-Não programada-Meio ambiente-Vento	15000	227	57478	460,43	Base Fusível	MC475282
42	383	10	2024	13080	SAP04	SAP	0023991981	1	3	18/10/2024 18:41:44	18/10/2024 20:05:00	Interna-Não programada-Meio ambiente-Vento	220	1	55034	1,39	Estação Transformadora	DS21533
43	383	10	2024	16393	BJD03	BJD	0023992005	1	3	18/10/2024 18:47:37	19/10/2024 07:26:24	Interna-Não programada-Meio ambiente-Vento	220	2	22202	25,29	Estação Transformadora	CG99955
44	383	10	2024	13055	TRM02	TRM	BA03014584	1	3	18/10/2024 19:06:27	19/10/2024 00:05:09	Interna-Não programada-Meio ambiente-Arvore ou Vegetacao	15000	66	16864	328,57	Religadora Automática	CG24081
45	383	10	2024	13055	TRM02	TRM	BA03014584	1	3	18/10/2024 19:06:27	19/10/2024 00:26:00	Interna-Não programada-Meio ambiente-Arvore ou Vegetacao	15000	11	16864	58,58	Base Fusível	CG534216
46	383	10	2024	17187	ROL02	ROL	BA03014892	1	3	18/10/2024 19:20:00	18/10/2024 21:15:15	Interna-Não programada-Meio ambiente-Vento	15000	13	30862	24,97	Religadora Automática	MC472485
47	383	10	2024	17187	ROL02	ROL	BA03014892	1	3	18/10/2024 19:20:00	18/10/2024 21:15:15	Interna-Não programada-Meio ambiente-Vento	15000	78	30862	149,83	Religadora Automática	MC472485
48	383	10	2024	17187	ROL02	ROL	BA03014892	1	3	18/10/2024 19:20:00	18/10/2024 23:30:00	Interna-Não programada-Meio ambiente-Vento	15000	90	30862	375,00	Religadora Automática	MC472485
49	383	10	2024	17187	ROL02	ROL	BA03014892	1	3	18/10/2024 19:20:00	19/10/2024 00:20:00	Interna-Não programada-Meio ambiente-Vento	15000	23	30862	115,00	Chave Unipolar	MC477685
50	383	10	2024	17187	ROL02	ROL	BA03014892	1	3	18/10/2024 19:20:00	19/10/2024 00:30:35	Interna-Não programada-Meio ambiente-Vento	15000	16	30862	82,82	Chave Unipolar	MC476670
51	383	10	2024	13032	CMB03	CMB	BA03014896	1	3	18/10/2024 19:20:58	18/10/2024 21:56:27	Interna-Não programada-Meio ambiente-Vento	15000	65	11503	168,44	Base Fusível	MC20620
52	383	10	2024	13032	CMB03	CMB	BA03014896	1	3	18/10/2024 19:20:58	18/10/2024 23:03:42	Interna-Não programada-Meio ambiente-Vento	15000	18	11503	66,82	Religadora Automática	MC475835
53	383	10	2024	13032	CMB03	CMB	BA03014896	1	3	18/10/2024 19:20:58	18/10/2024 23:51:44	Interna-Não programada-Meio ambiente-Vento	15000	53	11503	239,18	Religadora Automática	MC477056
54	383	10	2024	13032	CMB03	CMB	BA03014896	1	3	18/10/2024 19:20:58	19/10/2024 00:30:00	Interna-Não programada-Meio ambiente-Vento	15000	16	11503	82,41	Base Fusível	MC24044
55	383	10	2024	13032	CMB03	CMB	BA03014896	1	3	18/10/2024 19:20:58	19/10/2024 08:43:00	Interna-Não programada-Meio ambiente-Vento	15000	26	11503	347,55	Base Fusível	MC475861
56	383	10	2024	13056	CAR02	CAR	BA03014896	1	3	18/10/2024 19:20:58	18/10/2024 20:01:00	Interna-Não programada-Meio ambiente-Vento	15000	28	53917	18,68	Religadora Automática	MC474067
57	383	10	2024	13056	CAR02	CAR	BA03014896	1	3	18/10/2024 19:20:58	18/10/2024 20:45:00	Interna-Não programada-Meio ambiente-Vento	15000	89	53917	124,65	Religadora Automática	MC477847
58	383	10	2024	16389	NSA04	NSA	0023992181	1	3	18/10/2024 19:24:23	19/10/2024 03:55:00	Interna-Não programada-Meio ambiente-Vento	220	1	29699	8,51	Estação Transformadora	M477096
59	383	10	2024	13056	QUI01	QUI	0023992201	1	3	18/10/2024 19:25:42	19/10/2024 11:03:00	Interna-Não programada-Meio ambiente-Vento	15000	11	53917	171,84	Base Fusível	MC467625
60	383	10	2024	17187	VIV01	VIV	0023992297	1	3	18/10/2024 19:27:28	19/10/2024 01:30:03	Interna-Não programada-Meio ambiente-Vento	15000	18	30862	108,77	Base Fusível	MC475388
61	383	10	2024	17187	VIV01	VIV	0023992297	1	3	18/10/2024 19:27:28	19/10/2024 07:25:00	Interna-Não programada-Meio ambiente-Vento	15000	84	30862	1004,55	Base Fusível	MC475388
62	383	10	2024	17187	VIV03	VIV	0023992241	1	3	18/10/2024 19:32:12	18/10/2024 21:15:00	Interna-Não programada-Meio ambiente-Arvore ou Vegetacao	15000	165	30862	282,70	Base Fusível	MC476568
63	383	10	2024	13056	MAC01	MAC	0023992245	1	3	18/10/2024 19:32:49	19/10/2024 14:30:00	Interna-Não programada-Meio ambiente-Vento	220	1	53917	18,95	Estação Transformadora	MC20066
64	383	10	2024	13076	RDO06	RDO	0023991909	1	3	18/10/2024 19:35:00	18/10/2024 20:34:32	Interna-Não programada-Meio ambiente-Vento	15000	17	57478	16,87		
65	383	10	2024	13056	QUI01	QUI	0023992425	1	3	18/10/2024 20:02:13	19/10/2024 12:38:00	Interna-Não programada-Meio ambiente-Vento	15000	40	53917	663,86	Base Fusível	MC466190
66	383	10	2024	13044	IBS09	IBS	0023992429	1	3	18/10/2024 20:02:24	19/10/2024 00:08:00	Interna-Não programada-Meio ambiente-Vento	15000	48	33096	196,48	Base Fusível	MC465970
67	383	10	2024	13056	MAC02	MAC	0023992435	1	3	18/10/2024 20:04:28	19/10/2024 13:39:25	Interna-Não programada-Meio ambiente-Vento	220	4	53917	70,33	Estação Transformadora	MC20005
68	383	10	2024	16389	NSA04	NSA	0023988647	1	3	18/10/2024 20:10:01	19/10/2024 10:30:18	Interna-Não programada-Meio ambiente-Vento	220	1	29699	14,34	Estação Transformadora	MC27762
69	383	10	2024	16389	NSA04	NSA	0023992717	1	3	18/10/2024 20:10:01	19/10/2024 10:30:00	Interna-Não programada-Meio ambiente-Vento	220	1	29699	14,33	Estação Transformadora	MC27762
70	383	10	2024	13076	RDO07	RDO	0023992477	1	3	18/10/2024 20:13:50	19/10/2024 08:22:13	Interna-Não programada-Meio ambiente-Vento	220	1	57478	12,14	Estação Transformadora	M465498
71	383	10	2024	13098	VPA01	VPA	0023992487	1	3	18/10/2024 20:17:59	19/10/2024 02:51:00	Interna-Não programada-Meio ambiente-Descarga Atmosferica	15000	17	27229	111,35	Base Fusível	CG54574
72	383	10	2024	13032	CMB01	CMB	0023993311	1	3	18/10/2024 20:21:03	19/10/2024 13:08:01	Interna-Não programada-Meio ambiente-Arvore ou Vegetacao	220	1	11503	16,78	Estação Transformadora	MC20965
73	383	10	2024	13080	SAP04	SAP	0023992519	1	3	18/10/2024 20:23:32	19/10/2024 01:21:19	Interna-Não programada-Meio ambiente-Vento	220	2	55034	9,93	Estação Transformadora	DS20607
74	383	10	2024	13032	CMB01	CMB	BA03014966	1	3	18/10/2024 20:25:03	19/10/2024 17:42:00	Interna-Não programada-Meio ambiente-Vento	15000	15	11503	319,24	Base Fusível	MC20757
75	383	10	2024	13080	MIR04	MIR	BA03014968	1	3	18/10/2024 20:30:46	18/10/2024 21:20:00	Interna-Não programada-Meio ambiente-Arvore ou Vegetacao	15000	10	55034	8,21	Base Fusível	PD51393
76	383	10	2024	13056	QUI03	QUI	BA03014976	1	3	18/10/2024 20:31:51	18/10/2024 20:35:31	Interna-Não programada-Meio ambiente-Vento	15000	2	53917	0,12	Religadora Automática	MC476028
77	383	10	2024	13056	QUI03	QUI	BA03014976	1	3	18/10/2024 20:31:51	18/10/2024 20:55:20	Interna-Não programada-Meio ambiente-Vento	15000	727	53917	284,54	Disjuntor Média	QUI03
78	383	10	2024	13056	QUI03	QUI	BA03014976	1	3	18/10/2024 20:31:51	18/10/2024 21:18:00	Interna-Não programada-Meio ambiente-Vento	15000	878	53917	675,33	Religadora Automática	MC476028
79	383	10	2024	13056	QUI03	QUI	BA03014976	1	3	18/10/2024 20:31:51	19/10/2024 03:38:00	Interna-Não programada-Meio ambiente-Vento	15000	105	53917	745,76	Religadora Automática	MC474257
80	383	10	2024	13080	SAP03	SAP	0023992861	1	3	18/10/2024 21:30:28	18/10/2024 22:51:51	Interna-Não programada-Meio ambiente-Vento	220	1	55034	1,36	Estação Transformadora	PD52557
81	383	10	2024	13056	QUI03	QUI	BA03014976	1	3	18/10/2024 21:32:38	18/10/2024 21:49:05	Interna-Não programada-Meio ambiente-Vento	15000	3470	53917	951,36	Religadora Automática	MC474831
82	383	10	2024	13032	CMB01	CMB	BA03015082	1	3	18/10/2024 21:41:21	19/10/2024 00:10:40	Interna-Não programada-Meio ambiente-Vento	15000	482	11503	1199,51	Religadora Automática	MC28507
83	383	10	2024	13032	CMB01	CMB	BA03015082	1	3	18/10/2024 21:41:21	19/10/2024 00:11:32	Interna-Não programada-Meio ambiente-Vento	15000	201	11503	503,11	Religadora Automática	MC28507
84	383	10	2024	13032	CMB03	CMB	BA03015004	1	3	18/10/2024 21:43:38	18/10/2024 22:24:47	Interna-Não programada-Meio ambiente-Vento	15000	3	11503	2,06	Religadora Automática	MC474042
85	383	10	2024	13044	IBS07	IBS	0023992977	1	3	18/10/2024 22:11:20	19/10/2024 02:32:02	Interna-Não programada-Meio ambiente-Vento	220	1	33096	4,35	Estação Transformadora	M470356
86	383	10	2024	13080	SAP05	SAP	0023993019	1	3	18/10/2024 22:21:49	18/10/2024 23:42:34	Interna-Não programada-Meio ambiente-Vento	220	1	55034	1,35	Estação Transformadora	PD52522
87	383	10	2024	13076	RDO07	RDO	0023993069	1	3	18/10/2024 22:34:39	19/10/2024 00:00:00	Interna-Não programada-Meio ambiente-Vento	15000	231	57478	328,60	Base Fusível	MC20431
88	383	10	2024	13076	RDO04	RDO	0023993257	1	3	18/10/2024 23:31:31	19/10/2024 12:45:34	Interna-Não programada-Meio ambiente-Vento	220	2	57478	26,47	Estação Transformadora	MC27970
89	383	10	2024	16388	CAB02	CAB	BA03015128	1	3	19/10/2024 00:17:31	19/10/2024 01:14:54	Interna-Não programada-Meio ambiente-Vento	15000	3160	16400	3022,19	Disjuntor Média	CAB02
90	383	10	2024	16388	CAB02	CAB	BA03015128	1	3	19/10/2024 00:17:31	19/10/2024 01:16:49	Interna-Não programada-Meio ambiente-Vento	15000	1025	16400	1013,04	Religadora Automática	MC28513
91	383	10	2024	16388	CAB02	CAB	BA03015128	1	3	19/10/2024 00:17:31	19/10/2024 01:18:35	Interna-Não programada-Meio ambiente-Vento	15000	778	16400	791,83	Religadora Automática	MC28540
92	383	10	2024	17187	ROL02	ROL	BA03014892	1	3	19/10/2024 00:35:00	19/10/2024 08:23:00	Interna-Não programada-Meio ambiente-Vento	15000	23	30862	179,40	Chave Unipolar	MC476670
93	383	10	2024	13044	IBS03	IBS	0023993399	1	3	19/10/2024 00:44:22	19/10/2024 04:50:00	Interna-Não programada-Meio ambiente-Vento	15000	233	33096	953,88	Base Fusível	MC20180
94	383	10	2024	13022	BAX05	BAX	BA03015158	1	3	19/10/2024 01:22:39	19/10/2024 02:28:09	Interna-Não programada-Meio ambiente-Arvore ou Vegetacao	15000	326	54022	355,88	Religadora Automática	AR77452
95	383	10	2024	13022	BAX07	BAX	BA03015174	1	3	19/10/2024 01:54:26	19/10/2024 03:15:51	Interna-Não programada-Meio ambiente-Vento	15000	600	54022	814,17	Religadora Automática	AR64302
96	383	10	2024	13035	EAR03	EAR	0023993529	1	3	19/10/2024 02:24:04	19/10/2024 03:28:00	Interna-Não programada-Meio ambiente-Arvore ou Vegetacao	15000	78	37809	83,11	Base Fusível	AR41458
97	383	10	2024	13044	IBS09	IBS	0023993553	1	3	19/10/2024 02:45:33	19/10/2024 06:45:00	Interna-Não programada-Meio ambiente-Vento	15000	48	33096	191,56	Base Fusível	MC465970
98	383	10	2024	13088	TAM06	TAM	0023993559	1	3	19/10/2024 03:00:16	19/10/2024 13:38:00	Interna-Não programada-Meio ambiente-Vento	220	6	46452	63,77	Estação Transformadora	CF49628
99	383	10	2024	13035	EAR03	EAR	0023993529	1	3	19/10/2024 03:20:37	19/10/2024 03:28:00	Interna-Não programada-Meio ambiente-Arvore ou Vegetacao	15000	113	37809	13,91		
100	383	10	2024	13035	EAR03	EAR	0023993579	1	3	19/10/2024 03:28:55	19/10/2024 06:20:00	Interna-Não programada-Meio ambiente-Vento	220	4	37809	11,41	Estação Transformadora	AR40235
101	383	10	2024	13088	TAM06	TAM	0023993585	1	3	19/10/2024 03:31:00	19/10/2024 15:38:00	Interna-Não programada-Meio ambiente-Vento	220	4	46452	48,47	Estação Transformadora	F635676
102	383	10	2024	13056	QUI01	QUI	BA03015254	1	3	19/10/2024 03:37:08	19/10/2024 03:46:52	Interna-Não programada-Meio ambiente-Vento	15000	961	53917	155,90	Religadora Automática	MC28529
103	383	10	2024	13056	QUI01	QUI	BA03015254	1	3	19/10/2024 03:37:08	19/10/2024 04:41:02	Interna-Não programada-Meio ambiente-Vento	15000	34	53917	36,21	Religadora Automática	MC28529
104	383	10	2024	13056	QUI01	QUI	BA03015254	1	3	19/10/2024 03:37:08	19/10/2024 04:45:11	Interna-Não programada-Meio ambiente-Vento	15000	162	53917	183,73	Religadora Automática	MC475197
105	383	10	2024	13056	QUI01	QUI	BA03015254	1	3	19/10/2024 03:37:08	19/10/2024 06:02:30	Interna-Não programada-Meio ambiente-Vento	15000	2	53917	4,85	Religadora Automática	MC476550

Item	Agente	Mês_Competência	Ano_Competência	Código Conjunto	Alimentador	Subestação	Número Ordem Interrupção	Cód Tipo Interrupção	Cód Motivo Expurgo	Data Hora Início Interrupção	Data Hora Restabilização	Fato Gerador	Nível Tensão	Qtd Consumidoras Atingidas	Núm Consumidores Conjunto	CHI	Dispositivo	Elemento Resp.
106	383	10	2024	13088	TAM06	TAM	0023993559	1	3	19/10/2024 03:51:00	19/10/2024 04:18:00	Interna-Não programada-Meio ambiente-Vento	220	144	46452	64,80		
107	383	10	2024	13027	BUZ01	BUZ	BA03015282	1	3	19/10/2024 03:58:55	19/10/2024 04:17:45	Interna-Não programada-Meio ambiente-Vento	15000	319	31529	100,13	Religadora Automática	CF636576
108	383	10	2024	13027	BUZ01	BUZ	BA03015282	1	3	19/10/2024 03:58:55	19/10/2024 04:18:57	Interna-Não programada-Meio ambiente-Vento	15000	2137	31529	713,52	Religadora Automática	CF48743
109	383	10	2024	13027	BUZ01	BUZ	BA03015282	1	3	19/10/2024 03:58:55	19/10/2024 05:00:41	Interna-Não programada-Meio ambiente-Vento	15000	220	31529	226,48	Religadora Automática	CF639491
110	383	10	2024	13032	CMB01	CMB	0023993649	1	3	19/10/2024 04:40:43	19/10/2024 11:00:00	Interna-Não programada-Meio ambiente-Arvore ou Vegetacao	15000	3	11503	18,96	Base Fusível	MC24971
111	383	10	2024	13032	CMB01	CMB	0023993649	1	3	19/10/2024 04:40:43	19/10/2024 15:41:00	Interna-Não programada-Meio ambiente-Arvore ou Vegetacao	15000	130	11503	1430,61	Base Fusível	MC24971
112	383	10	2024	13071	POC07	POC	BA03015288	1	3	19/10/2024 04:55:36	19/10/2024 06:38:00	Interna-Não programada-Meio ambiente-Vento	15000	103	67663	175,79	Base Fusível	CF634672
113	383	10	2024	13027	BUZ01	BUZ	0023993671	1	3	19/10/2024 05:01:35	19/10/2024 12:46:12	Interna-Não programada-Meio ambiente-Vento	15000	85	31529	658,21	Chave Unipolar	CF48765
114	383	10	2024	13071	POC04	POC	0023993739	1	3	19/10/2024 06:16:57	19/10/2024 09:50:00	Interna-Não programada-Meio ambiente-Vento	15000	102	67663	362,18	Jumper	CF46333
115	383	10	2024	13027	BUZ06	BUZ	0023993759	1	3	19/10/2024 06:28:48	19/10/2024 10:07:00	Interna-Não programada-Meio ambiente-Vento	220	1	31529	3,64	Estação Transformadora	F639376
116	383	10	2024	13027	BUZ06	BUZ	0023993779	1	3	19/10/2024 06:40:47	19/10/2024 11:34:03	Interna-Não programada-Meio ambiente-Vento	220	1	31529	4,89	Estação Transformadora	U48667
117	383	10	2024	13035	EAR04	EAR	0023993915	1	3	19/10/2024 07:17:55	19/10/2024 10:26:37	Interna-Não programada-Meio ambiente-Vento	220	1	37809	3,14	Estação Transformadora	AR60277
118	383	10	2024	13043	IGB04	IGB	0023993923	1	3	19/10/2024 07:18:25	19/10/2024 13:48:12	Interna-Não programada-Meio ambiente-Vento	220	1	26080	6,50	Estação Transformadora	CF46447
119	383	10	2024	13080	SAP05	SAP	0023993943	1	3	19/10/2024 07:24:19	19/10/2024 08:31:00	Interna-Não programada-Meio ambiente-Vento	15000	76	55034	84,47	Base Fusível	PD52753
120	383	10	2024	13056	ALP01	ALP	0023993951	1	3	19/10/2024 07:27:21	19/10/2024 09:49:00	Interna-Não programada-Meio ambiente-Arvore ou Vegetacao	15000	13	53917	30,69	Base Fusível	MC467161
121	383	10	2024	13027	BUZ01	BUZ	BA03015428	1	3	19/10/2024 07:31:42	19/10/2024 08:34:03	Interna-Não programada-Meio ambiente-Vento	15000	556	31529	577,78	Religadora Automática	CF639491
122	383	10	2024	16389	NSA04	NSA	0023993985	1	3	19/10/2024 07:35:59	19/10/2024 12:23:00	Interna-Não programada-Meio ambiente-Vento	15000	116	29699	554,90	Base Fusível	MC468069
123	383	10	2024	13022	BAX07	BAX	0023994083	1	3	19/10/2024 07:40:28	19/10/2024 13:54:51	Interna-Não programada-Meio ambiente-Vento	15000	142	54022	886,04	Base Fusível	AR42889
124	383	10	2024	13019	ARC01	ARC	0023994011	1	3	19/10/2024 07:40:38	19/10/2024 17:03:06	Interna-Não programada-Meio ambiente-Vento	220	1	14764	9,37	Estação Transformadora	F636287
125	383	10	2024	13035	EAR03	EAR	0023994043	1	3	19/10/2024 07:47:37	19/10/2024 10:03:00	Interna-Não programada-Meio ambiente-Vento	220	5	37809	11,28	Estação Transformadora	AR40235
126	383	10	2024	13087	SJA03	SJA	0023994049	1	3	19/10/2024 07:48:27	19/10/2024 10:49:00	Interna-Não programada-Meio ambiente-Arvore ou Vegetacao	15000	4	16747	12,04	Base Fusível	SG59224
127	383	10	2024	13028	CAF01	CAF	0023994081	1	3	19/10/2024 07:52:39	19/10/2024 10:06:59	Interna-Não programada-Meio ambiente-Vento	220	1	53059	2,24	Estação Transformadora	F632488
128	383	10	2024	13022	BAX07	BAX	BA03015478	1	3	19/10/2024 08:03:54	19/10/2024 08:55:53	Interna-Não programada-Meio ambiente-Vento	15000	458	54022	396,81	Religadora Automática	AR64302
129	383	10	2024	17185	SPA05	SPA	0023994163	1	3	19/10/2024 08:05:57	19/10/2024 10:10:00	Interna-Não programada-Meio ambiente-Vento	220	1	37369	2,07	Estação Transformadora	F631054
130	383	10	2024	13056	MAC01	MAC	0023994173	1	3	19/10/2024 08:07:53	19/10/2024 15:00:00	Interna-Não programada-Meio ambiente-Vento	15000	1	53917	6,87	Base Fusível	MC24000
131	383	10	2024	17185	SPA05	SPA	0023994181	1	3	19/10/2024 08:12:58	19/10/2024 14:30:00	Interna-Não programada-Meio ambiente-Vento	220	1	37369	6,28	Estação Transformadora	CF46475
132	383	10	2024	13088	TAM10	TAM	0023994223	1	3	19/10/2024 08:18:43	19/10/2024 14:00:37	Interna-Não programada-Meio ambiente-Vento	220	1	46452	5,70	Estação Transformadora	CF49110
133	383	10	2024	13043	IGB03	IGB	0023994227	1	3	19/10/2024 08:19:13	19/10/2024 10:36:20	Interna-Não programada-Meio ambiente-Vento	220	1	26080	2,29	Estação Transformadora	AR40304
134	383	10	2024	13056	CAR02	CAR	0023994231	1	3	19/10/2024 08:19:16	19/10/2024 12:50:00	Interna-Não programada-Meio ambiente-Vento	220	6	53917	27,07	Estação Transformadora	MC22830
135	383	10	2024	13076	RDO07	RDO	0023994265	1	3	19/10/2024 08:25:15	19/10/2024 10:03:46	Interna-Não programada-Meio ambiente-Vento	220	2	57478	3,28	Estação Transformadora	M473355
136	383	10	2024	16388	CAB02	CAB	0023994283	1	3	19/10/2024 08:30:40	19/10/2024 10:06:52	Interna-Não programada-Meio ambiente-Vento	220	2	16400	3,21	Estação Transformadora	M466652
137	383	10	2024	13043	IGB03	IGB	0023994307	1	3	19/10/2024 08:34:15	19/10/2024 10:11:22	Interna-Não programada-Meio ambiente-Vento	220	1	26080	1,62	Estação Transformadora	AR60726
138	383	10	2024	17185	SPA03	SPA	0023994309	1	3	19/10/2024 08:34:20	19/10/2024 13:40:00	Interna-Não programada-Meio ambiente-Vento	220	2	37369	10,19	Estação Transformadora	CF44486
139	383	10	2024	13055	TRM02	TRM	0023994331	1	3	19/10/2024 08:38:08	19/10/2024 13:39:00	Interna-Não programada-Meio ambiente-Vento	15000	6	16864	30,09	Base Fusível	CG534309
140	383	10	2024	13087	SJA02	SJA	BA03015494	1	3	19/10/2024 08:50:13	19/10/2024 11:07:23	Interna-Não programada-Meio ambiente-Arvore ou Vegetacao	15000	101	16747	230,90	Chave Unipolar	59117
141	383	10	2024	13087	SJA02	SJA	BA03015494	1	3	19/10/2024 08:50:13	19/10/2024 11:24:00	Interna-Não programada-Meio ambiente-Arvore ou Vegetacao	15000	10	16747	25,63	Religadora Automática	SG59117
142	383	10	2024	13076	RDO01	RDO	0023994409	1	3	19/10/2024 08:51:28	19/10/2024 10:20:59	Interna-Não programada-Meio ambiente-Vento	220	18	57478	26,86	Estação Transformadora	MC21291
143	383	10	2024	13088	TAM02	TAM	0023994425	1	3	19/10/2024 08:54:22	19/10/2024 11:51:00	Interna-Não programada-Meio ambiente-Vento	220	1	46452	2,94	Estação Transformadora	CF49011
144	383	10	2024	13022	BAX07	BAX	BA03015478	1	3	19/10/2024 09:01:33	19/10/2024 11:13:45	Interna-Não programada-Meio ambiente-Vento	15000	157	54022	345,92	Religadora Automática	AR64302
145	383	10	2024	13022	BAX07	BAX	BA03015478	1	3	19/10/2024 09:01:33	19/10/2024 11:43:19	Interna-Não programada-Meio ambiente-Vento	15000	8	54022	21,57	Religadora Automática	AR64302
146	383	10	2024	13022	BAX07	BAX	BA03015478	1	3	19/10/2024 09:01:33	19/10/2024 11:43:26	Interna-Não programada-Meio ambiente-Vento	15000	23	54022	62,06	Base Fusível	AR77115
147	383	10	2024	13022	BAX07	BAX	BA03015478	1	3	19/10/2024 09:01:33	19/10/2024 11:43:30	Interna-Não programada-Meio ambiente-Vento	15000	151	54022	407,57	Base Fusível	AR42707
148	383	10	2024	13022	BAX07	BAX	BA03015478	1	3	19/10/2024 09:01:33	19/10/2024 11:43:41	Interna-Não programada-Meio ambiente-Vento	15000	67	54022	181,05	Base Fusível	AR64118
149	383	10	2024	13022	BAX07	BAX	BA03015478	1	3	19/10/2024 09:01:33	19/10/2024 11:43:55	Interna-Não programada-Meio ambiente-Vento	15000	52	54022	140,72	Base Fusível	AR64119
150	383	10	2024	13028	CAF06	CAF	0023994461	1	3	19/10/2024 09:01:58	19/10/2024 11:10:00	Interna-Não programada-Meio ambiente-Vento	15000	30	53059	64,02	Base Fusível	CF638119
151	383	10	2024	13056	CAR02	CAR	0023994463	1	3	19/10/2024 09:01:59	19/10/2024 11:35:04	Interna-Não programada-Meio ambiente-Vento	220	1	53917	2,55	Estação Transformadora	M465211
152	383	10	2024	13088	TAM12	TAM	0023994531	1	3	19/10/2024 09:10:29	19/10/2024 10:15:00	Interna-Não programada-Meio ambiente-Vento	15000	117	46452	125,81	Base Fusível	F634799
153	383	10	2024	13035	EAR03	EAR	0023994043	1	3	19/10/2024 09:15:00	19/10/2024 10:03:00	Interna-Não programada-Meio ambiente-Vento	220	82	37809	65,60		
154	383	10	2024	13084	BXG03	BXG	0023994567	1	3	19/10/2024 09:16:39	19/10/2024 12:23:51	Interna-Não programada-Meio ambiente-Vento	220	1	19682	3,12	Estação Transformadora	CP13779
155	383	10	2024	16389	NSA04	NSA	0023994587	1	3	19/10/2024 09:18:47	19/10/2024 13:00:00	Interna-Não programada-Meio ambiente-Vento	220	1	29699	3,69	Estação Transformadora	M466602
156	383	10	2024	13052	ITR10	ITR	0023994611	1	3	19/10/2024 09:24:37	19/10/2024 09:57:50	Interna-Não programada-Meio ambiente-Vento	220	1	53637	0,55	Estação Transformadora	I437108
157	383	10	2024	13033	BOJ03	BOJ	0023994629	1	3	19/10/2024 09:27:46	19/10/2024 16:32:50	Interna-Não programada-Meio ambiente-Vento	220	2	18156	14,17	Estação Transformadora	IT12062
158	383	10	2024	13076	RDO05	RDO	0023994665	1	3	19/10/2024 09:32:15	19/10/2024 11:31:38	Interna-Não programada-Meio ambiente-Vento	220	1	57478	1,99	Estação Transformadora	T20334
159	383	10	2024	13043	IGB01	IGB	0023994683	1	3	19/10/2024 09:33:49	19/10/2024 15:04:00	Interna-Não programada-Meio ambiente-Vento	220	1	26080	5,50	Estação Transformadora	AR40543
160	383	10	2024	13088	TAM12	TAM	0023994531	1	3	19/10/2024 09:34:00	19/10/2024 10:15:00	Interna-Não programada-Meio ambiente-Vento	15000	4	46452	2,73		
161	383	10	2024	13088	TAM06	TAM	0023994697	1	3	19/10/2024 09:37:54	19/10/2024 11:30:00	Interna-Não programada-Meio ambiente-Vento	220	1	46452	1,87	Estação Transformadora	F631237
162	383	10	2024	13087	SJA03	SJA	0023994049	1	3	19/10/2024 09:44:00	19/10/2024 10:49:00	Interna-Não programada-Meio ambiente-Arvore ou Vegetacao	15000	2	16747	2,17		
163	383	10	2024	13038	GOI02	GOI	0023994735	1	3	19/10/2024 09:46:35	19/10/2024 12:00:10	Interna-Não programada-Meio ambiente-Vento	220	1	23904	2,23	Estação Transformadora	C352858
164	383	10	2024	13080	MIR03	MIR	0023994743	1	3	19/10/2024 09:48:18	19/10/2024 11:43:30	Interna-Não programada-Meio ambiente-Vento	220	1	55034	1,92	Estação Transformadora	PD51621
165	383	10	2024	13040	GUA04	GUA	BA03015532	1	3	19/10/2024 09:49:37	19/10/2024 10:29:35	Interna-Não programada-Meio ambiente-Vento	15000	227	26857	151,21	Religadora Automática	CP359081
166	383	10	2024	13040	GUA04	GUA	BA03015532	1	3	19/10/2024 09:49:37	19/10/2024 11:05:04	Interna-Não programada-Meio ambiente-Vento	15000	813	26857	1022,35	Religadora Automática	CP370753
167	383	10	2024	13040	GUA04	GUA	BA03015532	1	3	19/10/2024 09:49:37	19/10/2024 15:23:13	Interna-Não programada-Meio ambiente-Vento	15000	24	26857	133,44	Religadora Automática	CP359081
168	383	10	2024	13022	BAX02	BAX	0023994785	1	3	19/10/2024 09:52:28	19/10/2024 19:37:49	Interna-Não programada-Meio ambiente-Vento	220	88	54022	858,51	Estação Transformadora	AR42242
169	383	10	2024	13035	EAR04	EAR	0023994805	1	3	19/10/2024 09:55:15	20/10/2024 01:18:00	Interna-Não programada-Meio ambiente-Vento	220	2	37809	30,76	Estação Transformadora	AR60703
170	383	10	2024	13033	BOJ03	BOJ	BA03015538	1	3	19/10/2024 09:55:36	19/10/2024 10:50:43	Interna-Não programada-Meio ambiente-Vento	15000	79	18156	72,57	Religadora Automática	IT47682
171	383	10	2024	13033	BOJ03	BOJ	BA03015538	1	3	19/10/2024 09:55:36	19/10/2024 11:40:24	Interna-Não programada-Meio ambiente-Vento	15000	13	18156	22,71	Religadora Automática	IT47682
172	383	10	2024	13033	BOJ03	BOJ	BA03015538	1	3	19/10/2024 09:55:36	19/10/2024 11:49:41	Interna-Não programada-Meio ambiente-Vento	15000	204	18156	387,88	Chave Unipolar	IT449584
173	383	10	2024	13033	BOJ03	BOJ	BA03015538	1	3	19/10/2024 09:55:36	19/10/2024 12:12:00	Interna-Não programada-Meio ambiente-Vento	15000	17	18156	38,65	Base Fusível	IT12316
174	383	10	2024	13027	BUZ01	BUZ	0023993671	1	3	19/10/2024 09:56:16	19/10/2024 12:46:12	Interna-Não programada-Meio ambiente-Vento	15000	5	31529	14,16	Chave Unipolar	CF48765
175	383	10	2024	13043	IGB03	IGB	0023994851	1	3	19/10/2024 10:03:26	19/10/2024 18:58:10	Interna-Não programada-Meio ambiente-Vento	220	1	26080	8,91	Estação Transformadora	AR61839
176	383	10	2024	13043	IGB03	IGB	0023994227	1	3	19/10/2024 10:10:00	19/10/2024 10:36:20	Interna-Não programada-Meio ambiente-Vento	220	60	26080	26,33		
177	383	10	2024	13076	RDO07	RDO	0023994917	1	3	19/10/2024 10:12:15	19/10/2024 13:52:00	Interna-Não programada-Meio ambiente-Vento	220	1	57478	3,66	Estação Transformadora	M468840
178	383	10	2024	13022	BAX07	BAX	0023994979	1	3	19/10/2024 10:18:31	20/10/2024 04:08:00	Interna-Não programada-Meio ambiente-Arvore ou Vegetacao	220	16	54022	285,20	Estação Transformadora	AR42257
179	383	10	2024	13040	GUA03	GUA	0023995017	1	3	19/10/2024 10:21:46	19/10/2024 12:05:00	Interna-Não programada-Meio ambiente-Vento	220	1	26857	1,72	Estação Transformadora	CP14025
180	383	10	2024	13022	BAX07	BAX	0023995029	1	3	19/10/2024 10:25:09	20/10/2024 00:46:03	Interna-Não programada-Meio ambiente-Descarga Atmosferica	220	1	54022	14,35	Estação Transformadora	AR42251
181	383	10	2024	13022	BAX07	BAX	0023995053	1	3	19/10/2024 10:29:23	20/10/2024 11:38:00	Interna-Não programada-Meio ambiente-Vento	220	4	54022	100,57	Estação Transformadora	AR42258
182	383	10	2024	13027	BUZ01	BUZ	0023993671	1	3	19/10/2024 10:32:59	19/10/2024 12:46:12	Interna-Não programada-Meio ambiente-Vento	15000	1	31529	2,22	Chave Unipolar	CF48765
183	383	10	2024	13088	TAM09	TAM	0023995083	1	3	19/10/2024 10:33:41	19/10/2024 14:40:00	Interna-Não programada-Meio ambiente-Vento	220	1	46452	4,11	Estação Transformadora	F632844
184	383	10	2024	13040	GUA03	GUA	0023995099	1	3	19/10/2024 10:34:57	19/10/2024 12:11:17	Interna-Não programada-Meio ambiente-Vento	220	2	26857	3,21	Estação Transformadora	CP14448
185	383	10	2024	13094	VIN02	VIN	0023995135	1	3	19/10/2024 10:43:10	19/10/2024 13:41:00	Interna-Não programada-Meio ambiente-Vento	220	1	28989	2,96	Estação Transformadora	CP30971
186	383	10	2024	17185	CED04	CED	0023995137	1	3	19/10/2024 10:43:11	21/10/2024 10:30:00	Interna-Não programada-Meio ambiente-Vento	15000	1	37369	47,78	Base Fusível	AR41948
187	383	10	2024	13022	BAX04	BAX	0023995141	1	3	19/10/2024 10:43:59	19/10/2024 17:28:00	Interna-Não programada-Meio ambiente-Vento	15000	125	54022	841,70	Base Fusível	AR100
188	383	10	2024	13022	BAX09	BAX	0023995151	1	3	19/10/2024 10:45:47	19/10/2024 14:28:00	Interna-Não programada-Meio ambiente-Arvore ou Vegetacao	15000	8	54022	29,63	Base Fusível	AR64333
189	383	10	2024	13094	VIN01	VIN	0023995173	1	3	19/10/2024 10:47:20	19/10/2024 16:06:00	Interna-Não programada-Meio ambiente-Vento	220	1	28989	5,31	Estação Transformadora	C381539
190	383	10	2024	13094	VAS02	VAS	BA03015580	1	3	19/10/2024 10:48:00	20/10/2024 04:05:42	Interna-Não programada-Meio ambiente-Vento	15000	2	28989	34,59	Religadora Automática	CP18559
191	383	10	2024	13094	VIN04	VIN	BA03015580	1	3	19/10/2024 10:48:00	20/10/2024 04:04:55	Interna-Não programada-Meio ambiente-Vento	15000	27	28989	466,61	Religadora Automática	CP18559
192	383	10	2024	13094	SAR01	SAR	0023995199	1	3	19/10/2024 10:51:58	19/10/2024 13:27:12	Interna-Não programada-Meio ambiente-Vento	220	1	28989	2,59	Estação Transformadora	CP15089
193	383	10	2024	13084	FAR01	FAR	0023996017	1	3	19/10/2024 10:51:59	20/10/2024 03:10:00	Interna-Não programada-Meio ambiente-Vento	220	1	19682	16,30	Estação Transformadora	C353326
194	383	10	2024	16388	CAB03	CAB	0023995219	1	3	19/10/2024 10:54:46	19/10/2024 11:43:13	Interna-Não programada-Meio ambiente-Vento	220	1	16400	0,81	Estação Transformadora	M471214
195	383	10	2024	13035	EAR06	EAR	BA03015584	1	3	19/10/2024 10:57:01	19/10/2024 12:23:09	Interna-Não programada-Meio ambiente-Vento	15000	321	37809	460,81	Religadora Automática	AR71949
196	383	10	2024	13035	EAR06	EAR	BA03015584	1	3	19/10/2024 10:57:01	19/10/2024 12:23:09	Interna-Não programada-Meio ambiente-Vento	15000	513	37809	736,44	Religadora Automática	AR71949
197	383	10	2024	13035	EAR06	EAR	BA03015584	1	3	19/10/2024 10:57:01	19/10/2024 12:23:09	Interna-Não programada-Meio ambiente-Vento	15000	1161	37809	1666,68	Religadora Automática	AR71949
198	383	10	2024	13035	EAR06	EAR	BA03015584	1	3	19/10/2024 10:57:01	19/10/2024 13:12:46	Interna-Não programada-Meio ambiente-Vento	15000	336	37809	760,20	Religadora Automática	AR71949
199	383	10	2024	13076	RDO04	RDO	0023995229	1	3	19/10/2024 10:57:57	19/10/2024 13:39:46	Interna-Não programada-Meio ambiente-Vento	220	7	57478	18,88	Estação Transformadora	M471035
200	383	10	2024	13022	BAX07	BAX	0023995243	1	3	19/10/2024 10:59:25	19/10/2024 15:51:31	Interna-Não programada-Meio ambiente-Vento	220	1	54022	4,87	Estação Transformadora	AR42018
201	383	10	2024	13055	TRM02	TRM	0023994331	1	3	19/10/2024 11:01:00	19/10/2024 13:39:00	Interna-Não programada-Meio ambiente-Vento	15000	5	16864	13,17		
202	383	10	2024	13043	IGB03	IGB	0023995285	1	3	19/10/2024 11:03:32	19/10/2024 16:22:36	Interna-Não programada-Meio ambiente-Vento	220	1	26080	5,32	Estação Transformadora	AR60539
203	383	10	2024	13094	BUE02	BUE	0023995301	1	3	19/10/2024 11:06:38	19/10/2024 20:00:00	Interna-Não programada-Meio ambiente-Vento	15000	2	28989	17,78	Base Fusível	CP357014
204	383	10	2024	13022	BAX02	BAX	0023995325	1	3	19/10/2024 11:09:18	19/10/2024 18:18:00	Interna-Não programada-Meio ambiente-Arvore ou Vegetacao	15000	339	54022	2422,15	Base Fusível	AR42683
205	383	10	2024	13084	FAR01	FAR	0023996019	1	3	19/10/2024 11:10:11	19/10/2024 14:55:00	Interna-Não programada-Meio ambiente-Vento	220	14	19682	52,46	Estação Transformadora	C353325
206	383	10	2024	17184	CAM02	CAM	0023995359	1	3	19/10/2024 11:14:04	19/10/2024 13:01:23	Interna-Não programada-Meio ambiente-Arvore ou Vegetacao	220	1	23839	1,79	Estação Transformadora	D531001
207	383	10	2024	13071	POC06	POC	0023995045	1	3	19/10/2024 11:15:00	20/10/2024 09:08:00	Interna-Não programada-Meio ambiente-Vento	220	101	67663	2210,22	Estação Transformadora	CF48156
208	383	10	2024	13017	ARA06	ARA	0023995373	1	3	19/10/2024 11:15:08	19/10/2024 13:30:00	Interna-Não programada-Meio ambiente-Arvore ou Vegetacao	15000	229	28184	514,74	Base Fusível	AR65476
209	383	10	2024	13017	ARA03	ARA	0023995381	1	3	19/10/2024 11:16:23	19/10/2024 17:15:17	Interna-Não programada-Meio ambiente-Vento	220	1	28184	5,98	Estação Transformadora	AR40381
210	383	10	2024	13022	BAX02	BAX	0023995455	1	3	19/10/2024 11:20:46	19/10/2024 12:45:00	Interna-Não programada-Meio ambiente-Vento	15000	253	54022	355,18	Base Fusível	AR64416

Item	Agente	Mês_Competência	Ano_Competência	Código Conjunto	Alimentador	Subestação	Número Ordem Interrupção	Cód Tipo Interrupção	Cód Motivo Expurgo	Data Hora Início Interrupção	Data Hora Restabilização	Fato Gerador	Nível Tensão	Qtd Consumidoras Atingidas	Núm Consumidores Conjunto	CHI	Dispositivo	Elemento Resp.
211	383	10	2024	17185	SPA02	SPA	0023995407	1	3	19/10/2024 11:21:03	19/10/2024 14:00:00	Interna-Não programada-Meio ambiente-Vento	220	1	37369	2,65	Estação Transformadora	CF46199
212	383	10	2024	13022	BAX08	BAX	0023995707	1	3	19/10/2024 11:26:45	19/10/2024 14:32:42	Interna-Não programada-Meio ambiente-Arvore ou Vegetacao	15000	14	54022	43,39	Base Fusível	AR64099
213	383	10	2024	13017	ARA06	ARA	0023995439	1	3	19/10/2024 11:27:32	19/10/2024 13:23:00	Interna-Não programada-Meio ambiente-Vento	15000	65	28184	125,09	Base Fusível	AR65470
214	383	10	2024	13035	EAR04	EAR	0023995451	1	3	19/10/2024 11:30:24	20/10/2024 00:40:00	Interna-Não programada-Meio ambiente-Vento	220	1	37809	13,16	Estação Transformadora	AR60631
215	383	10	2024	13035	EAR03	EAR	0023997497	1	3	19/10/2024 11:34:05	20/10/2024 00:23:00	Interna-Não programada-Meio ambiente-Vento	15000	61	37809	781,73	Base Fusível	AR41106
216	383	10	2024	13048	ITL01	ITL	0023995499	1	3	19/10/2024 11:37:54	19/10/2024 12:54:18	Interna-Não programada-Meio ambiente-Vento	220	1	9894	1,27	Estação Transformadora	IT14061
217	383	10	2024	13043	IGB01	IGB	0023995509	1	3	19/10/2024 11:40:09	19/10/2024 13:53:00	Interna-Não programada-Meio ambiente-Vento	15000	199	26080	440,62	Base Fusível	AR41368
218	383	10	2024	13084	FAR02	FAR	0023995521	1	3	19/10/2024 11:42:52	20/10/2024 02:40:00	Interna-Não programada-Meio ambiente-Vento	220	11	19682	164,47	Estação Transformadora	CP30650
219	383	10	2024	13094	BUE02	BUE	0023995557	1	3	19/10/2024 11:49:01	19/10/2024 13:55:00	Interna-Não programada-Meio ambiente-Vento	220	1	28989	2,10	Estação Transformadora	CE50559
220	383	10	2024	13028	CAF06	CAF	BA03015626	1	3	19/10/2024 11:50:19	19/10/2024 12:39:52	Interna-Não programada-Meio ambiente-Vento	15000	26	53059	21,47	Base Fusível	CF638119
221	383	10	2024	13027	BUZ08	BUZ	0023995581	1	3	19/10/2024 11:54:03	19/10/2024 23:37:00	Interna-Não programada-Meio ambiente-Arvore ou Vegetacao	15000	328	31529	3842,79	Base Fusível	CF633459
222	383	10	2024	13080	ITC03	ITC	0023995589	1	3	19/10/2024 11:56:40	19/10/2024 14:51:34	Interna-Não programada-Meio ambiente-Vento	220	1	55034	2,92	Estação Transformadora	PD51899
223	383	10	2024	13038	TOC01	TOC	0023995599	1	3	19/10/2024 11:58:21	19/10/2024 15:43:00	Interna-Não programada-Meio ambiente-Vento	220	20	23904	74,88	Estação Transformadora	CP14183
224	383	10	2024	13043	IGB01	IGB	0023996839	1	3	19/10/2024 12:00:00	19/10/2024 18:28:00	Interna-Não programada-Meio ambiente-Vento	15000	235	26080	1519,67	Base Fusível	AR41249
225	383	10	2024	13022	BAX03	BAX	0023995677	1	3	19/10/2024 12:12:31	19/10/2024 15:30:00	Interna-Não programada-Meio ambiente-Vento	220	7	54022	23,04		
226	383	10	2024	13022	BAX03	BAX	0023995677	1	3	19/10/2024 12:12:31	19/10/2024 16:01:10	Interna-Não programada-Meio ambiente-Vento	220	1	54022	3,81	Estação Transformadora	AR47796
227	383	10	2024	13017	ARA03	ARA	0023995711	1	3	19/10/2024 12:19:19	19/10/2024 15:39:00	Interna-Não programada-Meio ambiente-Vento	220	4	28184	13,31	Estação Transformadora	AR61014
228	383	10	2024	13052	ITR08	ITR	0023995719	1	3	19/10/2024 12:20:02	19/10/2024 14:31:17	Interna-Não programada-Meio ambiente-Vento	220	3	53637	6,56	Estação Transformadora	IT40750
229	383	10	2024	13071	POC03	POC	0023995721	1	3	19/10/2024 12:20:33	19/10/2024 14:30:00	Interna-Não programada-Meio ambiente-Vento	220	14	67663	30,20	Estação Transformadora	CF44517
230	383	10	2024	13035	EAR01	EAR	0023995737	1	3	19/10/2024 12:23:03	19/10/2024 13:31:00	Interna-Não programada-Meio ambiente-Vento	15000	57	37809	64,55	Base Fusível	AR41667
231	383	10	2024	13028	CAF08	CAF	0023995793	1	3	19/10/2024 12:32:13	19/10/2024 13:31:00	Interna-Não programada-Meio ambiente-Vento	15000	51	53059	49,97	Base Fusível	CF45296
232	383	10	2024	13032	CMB01	CMB	0023995803	1	3	19/10/2024 12:32:56	19/10/2024 15:42:55	Interna-Não programada-Meio ambiente-Vento	220	1	11503	3,17	Estação Transformadora	T23363
233	383	10	2024	13094	VAS01	VAS	0023995871	1	3	19/10/2024 12:44:08	19/10/2024 14:42:08	Interna-Não programada-Meio ambiente-Vento	220	1	28989	1,97	Estação Transformadora	CE50091
234	383	10	2024	13019	ARC02	ARC	0023995881	1	3	19/10/2024 12:45:49	19/10/2024 15:04:00	Interna-Não programada-Meio ambiente-Vento	15000	181	14764	416,85	Base Fusível	CF632250
235	383	10	2024	17184	SAF01	SAF	0023995899	1	3	19/10/2024 12:51:33	19/10/2024 14:50:54	Interna-Não programada-Meio ambiente-Vento	220	1	23839	1,99	Estação Transformadora	PD57465
236	383	10	2024	13044	IBS10	IBS	0023995915	1	3	19/10/2024 12:54:30	19/10/2024 17:18:49	Interna-Não programada-Meio ambiente-Vento	220	1	33096	4,41	Estação Transformadora	MC20138
237	383	10	2024	17186	MOB06	MOB	0023995929	1	3	19/10/2024 12:57:13	19/10/2024 19:10:46	Interna-Não programada-Meio ambiente-Vento	220	1	40307	6,23	Estação Transformadora	C365165
238	383	10	2024	13035	EAR03	EAR	0023995953	1	3	19/10/2024 13:03:26	19/10/2024 15:52:00	Interna-Não programada-Meio ambiente-Vento	15000	191	37809	536,60	Base Fusível	AR41458
239	383	10	2024	13098	VPA03	VPA	0023995955	1	3	19/10/2024 13:03:26	19/10/2024 14:28:21	Interna-Não programada-Meio ambiente-Descarga Atmosferica	220	7	27229	9,91	Estação Transformadora	L537246
240	383	10	2024	13098	VPA01	VPA	0023995957	1	3	19/10/2024 13:04:06	19/10/2024 15:53:58	Interna-Não programada-Meio ambiente-Vento	220	1	27229	2,83	Estação Transformadora	CG55293
241	383	10	2024	17187	VIV03	VIV	0023995985	1	3	19/10/2024 13:09:50	19/10/2024 17:18:12	Interna-Não programada-Meio ambiente-Vento	220	2	30862	8,28	Estação Transformadora	M465773
242	383	10	2024	13056	MAC01	MAC	0023994173	1	3	19/10/2024 13:22:43	19/10/2024 15:00:00	Interna-Não programada-Meio ambiente-Vento	15000	465	53917	753,95	Base Fusível	MC24000
243	383	10	2024	13041	GXD01	GXD	0023996037	1	3	19/10/2024 13:23:35	19/10/2024 18:00:00	Interna-Não programada-Meio ambiente-Vento	220	1	52989	4,61	Estação Transformadora	S230708
244	383	10	2024	17184	SAF01	SAF	0023996047	1	3	19/10/2024 13:24:22	19/10/2024 15:51:00	Interna-Não programada-Meio ambiente-Vento	15000	1	23839	2,44	Base Fusível	PD516650
245	383	10	2024	13088	TAM06	TAM	0023993585	1	3	19/10/2024 13:25:00	19/10/2024 15:38:00	Interna-Não programada-Meio ambiente-Vento	220	41	46452	90,88		
246	383	10	2024	17186	MOB04	MOB	0023996049	1	3	19/10/2024 13:27:29	19/10/2024 14:45:11	Interna-Não programada-Meio ambiente-Vento	220	2	40307	2,59	Estação Transformadora	CP14801
247	383	10	2024	13076	RDO07	RDO	0023996067	1	3	19/10/2024 13:30:59	19/10/2024 14:37:42	Interna-Não programada-Meio ambiente-Vento	220	1	57478	1,11	Estação Transformadora	M455035
248	383	10	2024	13037	GAB06	GAB	0023996089	1	3	19/10/2024 13:35:23	19/10/2024 15:03:00	Interna-Não programada-Meio ambiente-Vento	220	2	63679	2,92	Estação Transformadora	SG92753
249	383	10	2024	13032	CMB01	CMB	0023996693	1	3	19/10/2024 13:38:55	19/10/2024 17:27:15	Interna-Não programada-Meio ambiente-Vento	220	1	11503	3,81	Estação Transformadora	MC25872
250	383	10	2024	13032	CMB03	CMB	0023996111	1	3	19/10/2024 13:40:31	19/10/2024 14:35:00	Interna-Não programada-Meio ambiente-Vento	220	1	11503	0,91	Estação Transformadora	M466412
251	383	10	2024	13074	RBN01	RBN	BA03015690	1	3	19/10/2024 13:42:38	19/10/2024 14:21:20	Interna-Não programada-Meio ambiente-Vento	15000	141	19069	90,95	Religadora Automática	SG35353
252	383	10	2024	13074	RBN01	RBN	BA03015690	1	3	19/10/2024 13:42:38	19/10/2024 14:33:28	Interna-Não programada-Meio ambiente-Vento	15000	25	19069	21,18	Religadora Automática	SG59309
253	383	10	2024	13074	RBN01	RBN	BA03015690	1	3	19/10/2024 13:42:38	19/10/2024 14:45:18	Interna-Não programada-Meio ambiente-Vento	15000	81	19069	84,60	Religadora Automática	SG35656
254	383	10	2024	13074	RBN01	RBN	BA03015690	1	3	19/10/2024 13:42:38	19/10/2024 14:46:07	Interna-Não programada-Meio ambiente-Vento	15000	1290	19069	1364,89	Chave Unipolar	SG59021
255	383	10	2024	13052	ITR08	ITR	0023996501	1	3	19/10/2024 13:48:53	19/10/2024 15:45:00	Interna-Não programada-Meio ambiente-Vento	220	1	53637	1,94	Estação Transformadora	IT40750
256	383	10	2024	13033	BOI03	BOI	0023996147	1	3	19/10/2024 13:50:25	19/10/2024 15:35:00	Interna-Não programada-Meio ambiente-Vento	220	1	18156	1,74	Estação Transformadora	IT12324
257	383	10	2024	13022	BAX02	BAX	0023996159	1	3	19/10/2024 13:52:06	19/10/2024 19:34:00	Interna-Não programada-Meio ambiente-Vento	220	82	54022	467,26	Estação Transformadora	AR42241
258	383	10	2024	13052	ITR08	ITR	0023996167	1	3	19/10/2024 13:53:34	19/10/2024 17:24:08	Interna-Não programada-Meio ambiente-Vento	220	4	53637	14,04	Estação Transformadora	IT11603
259	383	10	2024	13022	BAX09	BAX	0023995151	1	3	19/10/2024 13:59:00	19/10/2024 14:28:00	Interna-Não programada-Meio ambiente-Arvore ou Vegetacao	15000	29	54022	14,02		
260	383	10	2024	16393	BJD04	BJD	0023996203	1	3	19/10/2024 14:01:24	19/10/2024 16:03:00	Interna-Não programada-Meio ambiente-Arvore ou Vegetacao	15000	64	22202	129,71	Base Fusível	CG98073
261	383	10	2024	13028	CAF01	CAF	0023996207	1	3	19/10/2024 14:01:29	20/10/2024 05:28:00	Interna-Não programada-Meio ambiente-Vento	220	1	53059	15,44	Estação Transformadora	F632494
262	383	10	2024	16393	BJD03	BJD	0023996241	1	3	19/10/2024 14:07:22	19/10/2024 17:35:28	Interna-Não programada-Meio ambiente-Descarga Atmosferica	220	1	22202	3,47	Estação Transformadora	L533375
263	383	10	2024	17185	SPA05	SPA	0023994181	1	3	19/10/2024 14:10:00	19/10/2024 14:30:00	Interna-Não programada-Meio ambiente-Vento	220	11	37369	3,67		
264	383	10	2024	13044	IBS07	IBS	0023996259	1	3	19/10/2024 14:10:29	19/10/2024 15:39:15	Interna-Não programada-Meio ambiente-Vento	220	1	33096	1,48	Estação Transformadora	M470356
265	383	10	2024	13084	AÇU113	AÇU	0023996521	1	3	19/10/2024 14:13:07	19/10/2024 18:48:53	Interna-Não programada-Meio ambiente-Vento	15000	49	19682	225,21		
266	383	10	2024	13080	MIR04	MIR	0023997029	1	3	19/10/2024 14:14:25	19/10/2024 16:26:00	Interna-Não programada-Meio ambiente-Arvore ou Vegetacao	15000	2	55034	4,39	Base Fusível	PD53843
267	383	10	2024	13093	VDP01	VDP	0023996327	1	3	19/10/2024 14:21:50	19/10/2024 19:51:58	Interna-Não programada-Meio ambiente-Vento	15000	47	49049	258,60	Base Fusível	SG277034
268	383	10	2024	13076	RDO02	RDO	0023996331	1	3	19/10/2024 14:23:07	19/10/2024 15:40:17	Interna-Não programada-Meio ambiente-Vento	220	8	57478	10,29	Estação Transformadora	MC29742
269	383	10	2024	13069	POT02	POT	0023996341	1	3	19/10/2024 14:25:25	19/10/2024 15:47:37	Interna-Não programada-Meio ambiente-Vento	220	1	25239	1,37	Estação Transformadora	CP32679
270	383	10	2024	13087	SJA03	SJA	BA03015730	1	3	19/10/2024 14:25:37	19/10/2024 15:32:08	Interna-Não programada-Meio ambiente-Arvore ou Vegetacao	15000	561	16747	621,93	Religadora Automática	MC472458
271	383	10	2024	13087	SJA03	SJA	BA03015730	1	3	19/10/2024 14:25:37	19/10/2024 15:43:19	Interna-Não programada-Meio ambiente-Arvore ou Vegetacao	15000	92	16747	119,14	Religadora Automática	MC476887
272	383	10	2024	13019	ARC02	ARC	0023995881	1	3	19/10/2024 14:32:00	19/10/2024 15:04:00	Interna-Não programada-Meio ambiente-Vento	15000	80	14764	42,67		
273	383	10	2024	13088	TAM06	TAM	0023996387	1	3	19/10/2024 14:36:00	20/10/2024 19:15:00	Interna-Não programada-Meio ambiente-Vento	220	1	46452	28,65	Estação Transformadora	CF49157
274	383	10	2024	13038	GOI01	GOI	0023996401	1	3	19/10/2024 14:38:47	20/10/2024 04:25:00	Interna-Não programada-Meio ambiente-Vento	220	1	23904	13,77	Estação Transformadora	CP31875
275	383	10	2024	13027	BUZ08	BUZ	0023996405	1	3	19/10/2024 14:41:06	19/10/2024 17:40:00	Interna-Não programada-Meio ambiente-Arvore ou Vegetacao	15000	18	31529	53,67	Base Fusível	CF638097
276	383	10	2024	13034	DIC15	DIC	0023996433	1	3	19/10/2024 14:47:22	19/10/2024 21:50:00	Interna-Não programada-Meio ambiente-Vento	15000	224	89056	1577,83	Base Fusível	CP364026
277	383	10	2024	13034	DIC15	DIC	0023996433	1	3	19/10/2024 14:47:22	19/10/2024 21:50:02	Interna-Não programada-Meio ambiente-Vento	15000	226	89056	1592,04	Base Fusível	CP364026
278	383	10	2024	13061	NAT01	NAT	BA03015732	1	3	19/10/2024 14:53:12	19/10/2024 19:38:25	Interna-Não programada-Meio ambiente-Vento	15000	582	22289	2766,60	Religadora Automática	IT438903
279	383	10	2024	13038	GOI01	GOI	0023996463	1	3	19/10/2024 14:53:21	19/10/2024 16:53:07	Interna-Não programada-Meio ambiente-Vento	220	1	23904	2,00	Estação Transformadora	C368369
280	383	10	2024	13056	ALP01	ALP	0023996469	1	3	19/10/2024 14:53:57	19/10/2024 16:29:00	Interna-Não programada-Meio ambiente-Arvore ou Vegetacao	15000	13	53917	20,59	Base Fusível	MC467161
281	383	10	2024	13015	ALC10	ALC	0023996479	1	3	19/10/2024 14:54:51	19/10/2024 16:48:00	Interna-Não programada-Meio ambiente-Arvore ou Vegetacao	15000	10	59485	18,86	Base Fusível	SG198028
282	383	10	2024	16387	JAC05	JAC	0023996511	1	3	19/10/2024 15:00:00	20/10/2024 17:30:00	Interna-Não programada-Meio ambiente-Vento	220	12	22005	318,00	Estação Transformadora	AS54139
283	383	10	2024	13060	MUR02	MUR	0023996517	1	3	19/10/2024 15:01:03	19/10/2024 17:55:10	Interna-Não programada-Meio ambiente-Vento	220	1	34801	2,90	Estação Transformadora	AN79620
284	383	10	2024	13094	VIN03	VIN	0023996529	1	3	19/10/2024 15:05:11	19/10/2024 22:00:00	Interna-Não programada-Meio ambiente-Vento	15000	6	28989	41,48	Base Fusível	CP17753
285	383	10	2024	13022	BAX02	BAX	0023996577	1	3	19/10/2024 15:12:54	20/10/2024 12:15:04	Interna-Não programada-Meio ambiente-Vento	220	1	54022	21,04	Estação Transformadora	AR42166
286	383	10	2024	16387	JAC05	JAC	BA03015902	1	3	19/10/2024 15:15:37	19/10/2024 15:19:02	Interna-Não programada-Meio ambiente-Vento	15000	850	22005	48,40	Religadora Automática	AN80576
287	383	10	2024	16387	JAC05	JAC	BA03015902	1	3	19/10/2024 15:15:37	19/10/2024 15:20:21	Interna-Não programada-Meio ambiente-Vento	15000	308	22005	24,30	Religadora Automática	AN555185
288	383	10	2024	13022	BAX05	BAX	0023996597	1	3	19/10/2024 15:17:08	19/10/2024 17:14:00	Interna-Não programada-Meio ambiente-Arvore ou Vegetacao	15000	130	54022	253,21	Base Fusível	AR174
289	383	10	2024	13057	PTI04	PTI	0023996607	1	3	19/10/2024 15:18:19	20/10/2024 02:06:02	Interna-Não programada-Meio ambiente-Arvore ou Vegetacao	15000	23	38156	248,29	Base Fusível	AN580127
290	383	10	2024	13078	SCL03	SCL	0023996613	1	3	19/10/2024 15:18:39	20/10/2024 10:23:00	Interna-Não programada-Meio ambiente-Vento	220	2	10463	38,14	Estação Transformadora	C353147
291	383	10	2024	13017	ARA03	ARA	0023995711	1	3	19/10/2024 15:20:00	19/10/2024 15:39:00	Interna-Não programada-Meio ambiente-Vento	220	48	28184	15,20		
292	383	10	2024	13088	TAM10	TAM	0023996633	1	3	19/10/2024 15:22:44	19/10/2024 21:45:00	Interna-Não programada-Meio ambiente-Arvore ou Vegetacao	15000	19	46452	121,05	Base Fusível	CF49517
293	383	10	2024	13057	MAM02	MAM	0023996645	1	3	19/10/2024 15:23:42	19/10/2024 20:50:00	Interna-Não programada-Meio ambiente-Vento	15000	26	38156	141,40	Religadora Automática	AN24479
294	383	10	2024	13050	ITB02	ITB	0023996647	1	3	19/10/2024 15:24:20	19/10/2024 17:20:00	Interna-Não programada-Meio ambiente-Vento	15000	7	20583	13,49	Base Fusível	SG97041
295	383	10	2024	13074	RBN01	RBN	0023996657	1	3	19/10/2024 15:25:39	19/10/2024 19:25:00	Interna-Não programada-Meio ambiente-Arvore ou Vegetacao	15000	68	19069	271,26	Base Fusível	SG59018
296	383	10	2024	13071	POC07	POC	0023996663	1	3	19/10/2024 15:26:17	19/10/2024 17:25:00	Interna-Não programada-Meio ambiente-Arvore ou Vegetacao	15000	72	67663	142,46	Base Fusível	CF638398
297	383	10	2024	13088	TAM04	TAM	BA03015788	1	3	19/10/2024 15:26:28	19/10/2024 17:08:20	Interna-Não programada-Meio ambiente-Vento	15000	159	46452	269,95	Religadora Automática	CF639523
298	383	10	2024	13088	TAM04	TAM	BA03015788	1	3	19/10/2024 15:26:28	19/10/2024 17:48:23	Interna-Não programada-Meio ambiente-Vento	15000	276	46452	652,82	Religadora Automática	CF640233
299	383	10	2024	13078	SCL03	SCL	0023996665	1	3	19/10/2024 15:26:38	19/10/2024 18:21:23	Interna-Não programada-Meio ambiente-Vento	220	1	10463	2,91	Estação Transformadora	CP31996
300	383	10	2024	13046	INO04	INO	0023996911	1	3	19/10/2024 15:29:16	20/10/2024 15:03:00	Interna-Não programada-Meio ambiente-Vento	15000	43	52301	1013,18	Base Fusível	NI800063
301	383	10	2024	13028	CAF02	CAF	0023996683	1	3	19/10/2024 15:29:42	19/10/2024 17:45:00	Interna-Não programada-Meio ambiente-Vento	15000	74	53059	166,87	Base Fusível	CF634166
302	383	10	2024	13022	BAX03	BAX	0023995677	1	3	19/10/2024 15:30:00	19/10/2024 16:01:10	Interna-Não programada-Meio ambiente-Vento	220	11	54022	5,71		
303	383	10	2024	13060	MUR02	MUR	0023996689	1	3	19/10/2024 15:30:10	20/10/2024 14:03:57	Interna-Não programada-Meio ambiente-Vento	220	8	34801	180,50	Estação Transformadora	AN80453
304	383	10	2024	13022	BAX07	BAX	0023996695	1	3	19/10/2024 15:30:48	19/10/2024 18:29:00	Interna-Não programada-Meio ambiente-Vento	15000	128	54022	380,16	Base Fusível	AR42690
305	383	10	2024	13088	TAM09	TAM	0023996731	1	3	19/10/2024 15:34:00	19/10/2024 20:47:00	Interna-Não programada-Meio ambiente-Vento	220	12	46452	62,60	Estação Transformadora	F633037
306	383	10	2024	13028	CAF08	CAF	0023996733	1	3	19/10/2024 15:34:57	19/10/2024 18:15:00	Interna-Não programada-Meio ambiente-Vento	15000	50	53059	133,37	Base Fusível	CF45296
307	383	10	2024	13022	BAX09	BAX	BA03015790	1	3	19/10/2024 15:36:05	19/10/2024 17:35:15	Interna-Não programada-Meio ambiente-Vento	15000	397	54022	788,49	Disjuntor Média	BAX09
308	383	10	2024	17186	MOB05	MOB	0023996747	1	3	19/10/2024 15:37:00	19/10/2024 19:26:31	Interna-Não programada-Meio ambiente-Vento	220	1	40307	3,83	Estação Transformadora	C370575
309	383	10	2024	13016	ANG08	ANG	BA03015792	1	3	19/10/2024 15:37:48	19/10/2024 16:20:29	Interna-Não programada-Meio ambiente-Vento	15000	5	42038	3,56	Religadora Automática	AN557775
310	383	10	2024	16389	NSA01	NSA	0023996777	1	3	19/10/2024 15:38:55	19/10/2024 17:25:00	Interna-Não programada-Meio ambiente-Vento	220	1	29699	1,77	Estação Transformadora	MC22643
311	383	10	2024	13050	ITB01	ITB	BA03015808	1	3	19/10/2024 15:44:34	19/10/2024 16:47:02	Interna-Não programada-Meio ambiente-Vento	15000	589	20583	613,21	Religadora Automática	SG97005
312	383	10	2024	13050	ITB01	ITB	BA03015808	1	3	19/10/2024 15:44:34	19/10/2024 21:58:00	Interna-Não programada-Meio ambiente-Vento	15000	301	20583	1873,39	Religadora Automática	SG97005
313	383	10	2024	13053	ITI03	ITI	BA03015806	1	3	19/10/2024 15:45:24	19/10/2024 17:04:28	Interna-Não programada-Meio ambiente-Vento	15000	84	22010	110,69	Base Fusível	70773
314	383	10	2024	13041	GXD06	GXD	0023996845	1	3	19/10/2024 15:45:29	19/10/2024 17:20:00	Interna-Não programada-Meio ambiente-Vento	220	1	52989	1,58	Estação Transformadora	SG93121
315	383	10	2024	13041	GXD05	GXD	BA03015822	1	3	19/10/2024 15:49:21	19/10/2024 16:21:26	Interna-Não programada-Meio ambiente-Vento	15000	357	52989	190,90	Religadora Automática	SG186600

Item	Agente	Mês_Competência	Ano_Competência	Código Conjunto	Alimentador	Subestação	Número Ordem Interrupção	Cód Tipo Interrupção	Cód Motivo Expurgo	Data Hora Início Interrupção	Data Hora Restabilização	Fato Gerador	Nível Tensão	Qtd Consumidoras Atingidas	Núm Consumidores Conjunto	CHI	Dispositivo	Elemento Resp.
316	383	10	2024	13041	GXD05	GXD	BA03015822	1	3	19/10/2024 15:49:21	20/10/2024 09:32:25	Interna-Não programada-Meio ambiente-Vento	15000	39	52989	690,99	Religadora Automática	SG35599
317	383	10	2024	13022	BAX02	BAX	0023996923	1	3	19/10/2024 15:53:49	19/10/2024 17:30:00	Interna-Não programada-Meio ambiente-Vento	15000	137	54022	219,62	Base Fusível	AR64417
318	383	10	2024	13022	BAX02	BAX	0023996923	1	3	19/10/2024 15:53:49	19/10/2024 21:53:00	Interna-Não programada-Meio ambiente-Vento	15000	116	54022	694,42	Base Fusível	AR64416
319	383	10	2024	17187	VIV01	VIV	BA03015834	1	3	19/10/2024 15:54:47	19/10/2024 15:58:00	Interna-Não programada-Meio ambiente-Vento	15000	485	30862	26,00	Disjuntor Média	VIV03
320	383	10	2024	17187	VIV03	VIV	BA03015834	1	3	19/10/2024 15:54:47	19/10/2024 15:58:00	Interna-Não programada-Meio ambiente-Vento	15000	2066	30862	110,76	Disjuntor Média	VIV03
321	383	10	2024	17187	VIV03	VIV	BA03015834	1	3	19/10/2024 15:54:47	19/10/2024 15:58:25	Interna-Não programada-Meio ambiente-Vento	15000	626	30862	37,91	Religadora Automática	MC477394
322	383	10	2024	17187	VIV03	VIV	BA03015834	1	3	19/10/2024 15:54:47	19/10/2024 16:00:44	Interna-Não programada-Meio ambiente-Vento	15000	3806	30862	377,43	Disjuntor Média	VIV03
323	383	10	2024	17187	VIV03	VIV	BA03015834	1	3	19/10/2024 15:54:47	19/10/2024 20:56:04	Interna-Não programada-Meio ambiente-Vento	15000	942	30862	4730,15	Religadora Automática	MC24310
324	383	10	2024	17188	ARS01	ARS	BA03015838	1	3	19/10/2024 15:56:11	19/10/2024 16:00:16	Interna-Não programada-Meio ambiente-Arvore ou Vegetacao	15000	1988	34125	135,29	Disjuntor Média	ARS04
325	383	10	2024	17188	ARS04	ARS	BA03015838	1	3	19/10/2024 15:56:11	19/10/2024 16:00:16	Interna-Não programada-Meio ambiente-Arvore ou Vegetacao	15000	438	34125	29,81	Disjuntor Média	ARS04
326	383	10	2024	17188	ARS04	ARS	BA03015838	1	3	19/10/2024 15:56:11	19/10/2024 16:50:38	Interna-Não programada-Meio ambiente-Arvore ou Vegetacao	15000	857	34125	777,73	Religadora Automática	SG90045
327	383	10	2024	17188	ARS04	ARS	BA03015838	1	3	19/10/2024 15:56:11	19/10/2024 17:34:31	Interna-Não programada-Meio ambiente-Arvore ou Vegetacao	15000	997	34125	1633,97	Religadora Automática	SG39636
328	383	10	2024	17188	ARS04	ARS	BA03015838	1	3	19/10/2024 15:56:11	19/10/2024 17:57:36	Interna-Não programada-Meio ambiente-Arvore ou Vegetacao	15000	270	34125	546,38	Religadora Automática	SG39636
329	383	10	2024	13057	SRO01	SRO	0023996943	1	3	19/10/2024 15:56:44	20/10/2024 19:25:00	Interna-Não programada-Meio ambiente-Arvore ou Vegetacao	15000	20	38156	549,42	Base Fusível	AN577268
330	383	10	2024	16394	BAR03	BAR	BA03015842	1	3	19/10/2024 15:57:44	19/10/2024 17:01:05	Interna-Não programada-Meio ambiente-Arvore ou Vegetacao	15000	485	62286	512,08	Religadora Automática	04975
331	383	10	2024	16394	BAR03	BAR	BA03015842	1	3	19/10/2024 15:57:44	20/10/2024 04:10:00	Interna-Não programada-Meio ambiente-Arvore ou Vegetacao	15000	13	62286	158,66	Base Fusível	71296
332	383	10	2024	17185	SPA04	SPA	0023996961	1	3	19/10/2024 15:58:23	19/10/2024 16:29:51	Interna-Não programada-Meio ambiente-Vento	15000	1248	37369	654,51	Religadora Automática	CF44929
333	383	10	2024	17185	SPA04	SPA	0023996961	1	3	19/10/2024 15:58:23	19/10/2024 16:30:23	Interna-Não programada-Meio ambiente-Vento	15000	518	37369	276,27	Religadora Automática	CF637059
334	383	10	2024	17185	SPA04	SPA	0023996961	1	3	19/10/2024 15:58:23	19/10/2024 17:12:17	Interna-Não programada-Meio ambiente-Vento	15000	392	37369	482,81	Religadora Automática	CF640074
335	383	10	2024	17185	SPA04	SPA	0023996961	1	3	19/10/2024 15:58:23	19/10/2024 17:41:11	Interna-Não programada-Meio ambiente-Vento	15000	632	37369	1082,83	Base Fusível	CF635398
336	383	10	2024	17185	SPA04	SPA	0023996961	1	3	19/10/2024 15:58:23	19/10/2024 17:56:45	Interna-Não programada-Meio ambiente-Vento	15000	158	37369	311,70	Religadora Automática	CF640010
337	383	10	2024	17185	SPA04	SPA	0023996961	1	3	19/10/2024 15:58:23	19/10/2024 20:08:47	Interna-Não programada-Meio ambiente-Vento	15000	75	37369	313,00	Religadora Automática	CF639653
338	383	10	2024	17187	VIV02	VIV	0023996997	1	3	19/10/2024 16:02:53	19/10/2024 19:48:00	Interna-Não programada-Meio ambiente-Arvore ou Vegetacao	15000	16	30862	60,03	Base Fusível	MC20548
339	383	10	2024	13086	SPT02	SPT	0023996999	1	3	19/10/2024 16:02:58	19/10/2024 19:56:00	Interna-Não programada-Meio ambiente-Vento	15000	142	47785	551,51	Base Fusível	NI820123
340	383	10	2024	13069	POT01	POT	0023997007	1	3	19/10/2024 16:03:43	19/10/2024 17:46:45	Interna-Não programada-Meio ambiente-Vento	220	1	25239	1,72	Estação Transformadora	C353939
341	383	10	2024	13056	QUI03	QUI	0023997015	1	3	19/10/2024 16:04:01	19/10/2024 18:24:32	Interna-Não programada-Meio ambiente-Vento	220	4	53917	9,37	Estação Transformadora	MC22426
342	383	10	2024	13052	ITR10	ITR	DT23997045	1	3	19/10/2024 16:08:00	19/10/2024 18:30:00	Interna-Não programada-Meio ambiente-Vento	220	105	53637	248,50		
343	383	10	2024	13080	ITC01	ITC	0023997049	1	3	19/10/2024 16:08:32	19/10/2024 23:44:00	Interna-Não programada-Meio ambiente-Vento	220	1	55034	7,59	Estação Transformadora	PD96536
344	383	10	2024	17189	ZSL11	ZSL	0023997061	1	3	19/10/2024 16:10:38	20/10/2024 04:07:34	Interna-Não programada-Meio ambiente-Vento	15000	3	31057	35,85	Base Fusível	NI33912
345	383	10	2024	17189	ZSL11	ZSL	0023997061	1	3	19/10/2024 16:10:38	20/10/2024 04:07:34	Interna-Não programada-Meio ambiente-Vento	15000	25	31057	298,72	Base Fusível	NI33912
346	383	10	2024	13052	ITR08	ITR	0023997099	1	3	19/10/2024 16:14:51	19/10/2024 20:42:00	Interna-Não programada-Meio ambiente-Vento	15000	40	53637	178,10	Base Fusível	IT11371
347	383	10	2024	13084	FAR02	FAR	0023997121	1	3	19/10/2024 16:16:32	19/10/2024 20:52:33	Interna-Não programada-Meio ambiente-Vento	220	1	19682	4,60	Estação Transformadora	C352246
348	383	10	2024	13076	RDO07	RDO	0023997141	1	3	19/10/2024 16:19:58	19/10/2024 18:06:29	Interna-Não programada-Meio ambiente-Vento	220	2	57478	3,55	Estação Transformadora	M473355
349	383	10	2024	16394	BAR03	BAR	0023997147	1	3	19/10/2024 16:21:02	19/10/2024 18:26:00	Interna-Não programada-Meio ambiente-Vento	220	2	62286	4,17	Estação Transformadora	03377
350	383	10	2024	13087	SJA02	SJA	0023997149	1	3	19/10/2024 16:21:13	20/10/2024 22:22:43	Interna-Não programada-Meio ambiente-Vento	220	1	16747	30,02	Estação Transformadora	SG40632
351	383	10	2024	13042	ICA12	ICA	DT24016251	1	3	19/10/2024 16:22:09	21/10/2024 20:35:00	Interna-Não programada-Meio ambiente-Vento	220	2	45270	104,43	Estação Transformadora	NI32394
352	383	10	2024	13055	TRM01	TRM	0023997157	1	3	19/10/2024 16:22:25	19/10/2024 23:30:00	Interna-Não programada-Meio ambiente-Arvore ou Vegetacao	220	2	16864	14,25	Estação Transformadora	T29501
353	383	10	2024	17186	MOB05	MOB	0023998135	1	3	19/10/2024 16:24:39	19/10/2024 19:25:00	Interna-Não programada-Meio ambiente-Vento	220	3	40307	9,02	Estação Transformadora	C370574
354	383	10	2024	13022	BAX04	BAX	0023997185	1	3	19/10/2024 16:25:07	19/10/2024 23:03:00	Interna-Não programada-Meio ambiente-Arvore ou Vegetacao	15000	383	54022	2539,82	Base Fusível	AR42672
355	383	10	2024	13078	SCL02	SCL	0023997199	1	3	19/10/2024 16:25:57	19/10/2024 18:19:26	Interna-Não programada-Meio ambiente-Vento	220	1	10463	1,89	Estação Transformadora	CP32161
356	383	10	2024	13046	INO05	INO	0023997201	1	3	19/10/2024 16:26:06	19/10/2024 22:28:00	Interna-Não programada-Meio ambiente-Arvore ou Vegetacao	15000	410	52301	2472,98	Base Fusível	NI38033
357	383	10	2024	13046	INO02	INO	0023997205	1	3	19/10/2024 16:26:24	19/10/2024 17:58:00	Interna-Não programada-Meio ambiente-Arvore ou Vegetacao	15000	139	52301	212,21	Base Fusível	NI801828
358	383	10	2024	13042	ICA02	ICA	0023997227	1	3	19/10/2024 16:28:31	19/10/2024 19:59:00	Interna-Não programada-Meio ambiente-Arvore ou Vegetacao	15000	235	45270	824,39	Base Fusível	NI31671
359	383	10	2024	13057	PTM01	PTM	0023997245	1	3	19/10/2024 16:30:58	20/10/2024 05:39:00	Interna-Não programada-Meio ambiente-Arvore ou Vegetacao	220	9	38156	118,21	Estação Transformadora	AN24244
360	383	10	2024	13068	PIN09	PIN	0023997247	1	3	19/10/2024 16:31:17	19/10/2024 17:18:00	Interna-Não programada-Meio ambiente-Vento	15000	224	44205	174,41	Base Fusível	NI31142
361	383	10	2024	13016	ANG06	ANG	BA03015910	1	3	19/10/2024 16:32:06	19/10/2024 17:11:57	Interna-Não programada-Meio ambiente-Vento	15000	571	42038	379,24	Religadora Automática	AN559799
362	383	10	2024	13016	ANG06	ANG	BA03015910	1	3	19/10/2024 16:32:06	19/10/2024 20:00:01	Interna-Não programada-Meio ambiente-Vento	15000	275	42038	952,95	Religadora Automática	AN559794
363	383	10	2024	13046	INO01	INO	0023997287	1	3	19/10/2024 16:35:47	19/10/2024 18:45:00	Interna-Não programada-Meio ambiente-Arvore ou Vegetacao	15000	49	52301	105,53	Base Fusível	NI38722
364	383	10	2024	13027	BUZ06	BUZ	BA03015916	1	3	19/10/2024 16:36:08	19/10/2024 17:50:16	Interna-Não programada-Meio ambiente-Vento	15000	972	31529	1200,96	Religadora Automática	CF636930
365	383	10	2024	13027	BUZ06	BUZ	BA03015916	1	3	19/10/2024 16:36:08	19/10/2024 18:10:48	Interna-Não programada-Meio ambiente-Vento	15000	110	31529	173,56	Religadora Automática	CF637913
366	383	10	2024	13027	BUZ06	BUZ	BA03015916	1	3	19/10/2024 16:36:08	19/10/2024 18:22:26	Interna-Não programada-Meio ambiente-Vento	15000	955	31529	1691,94	Chave Unipolar	CF48691
367	383	10	2024	13027	BUZ08	BUZ	BA03015916	1	3	19/10/2024 16:36:08	19/10/2024 17:50:16	Interna-Não programada-Meio ambiente-Vento	15000	1552	31529	1917,58	Religadora Automática	CF636930
368	383	10	2024	13060	MUR03	MUR	0023997289	1	3	19/10/2024 16:36:19	19/10/2024 20:05:00	Interna-Não programada-Meio ambiente-Arvore ou Vegetacao	15000	199	34801	692,13	Base Fusível	AN79519
369	383	10	2024	13038	GOI01	GOI	0023997355	1	3	19/10/2024 16:41:37	19/10/2024 21:38:00	Interna-Não programada-Meio ambiente-Arvore ou Vegetacao	220	46	23904	227,23	Estação Transformadora	CP13493
370	383	10	2024	13050	ITB04	ITB	0023997357	1	3	19/10/2024 16:42:09	19/10/2024 23:08:00	Interna-Não programada-Meio ambiente-Vento	220	43	20583	276,53	Estação Transformadora	S315259
371	383	10	2024	13027	BUZ01	BUZ	0023997413	1	3	19/10/2024 16:46:11	19/10/2024 19:55:00	Interna-Não programada-Meio ambiente-Arvore ou Vegetacao	15000	10	31529	31,47	Base Fusível	CF046272
372	383	10	2024	13038	TOC01	TOC	0023997493	1	3	19/10/2024 16:46:58	19/10/2024 16:57:16	Interna-Não programada-Meio ambiente-Vento	15000	3	23904	0,52		
373	383	10	2024	13038	TOC01	TOC	0023997493	1	3	19/10/2024 16:46:58	19/10/2024 18:15:00	Interna-Não programada-Meio ambiente-Vento	15000	149	23904	218,62	Base Fusível	CP358055
374	383	10	2024	13038	TOC01	TOC	0023997493	1	3	19/10/2024 16:46:58	20/10/2024 16:48:00	Interna-Não programada-Meio ambiente-Vento	15000	1	23904	24,02	Base Fusível	CP17423
375	383	10	2024	13058	MAR09	MAR	0023997417	1	3	19/10/2024 16:48:42	19/10/2024 18:03:00	Interna-Não programada-Meio ambiente-Arvore ou Vegetacao	15000	118	58394	146,12	Base Fusível	NI800072
376	383	10	2024	13041	GXD06	GXD	0023996845	1	3	19/10/2024 16:50:00	19/10/2024 17:20:00	Interna-Não programada-Meio ambiente-Vento	220	43	52989	21,50		
377	383	10	2024	13088	TAM09	TAM	0023997441	1	3	19/10/2024 16:52:19	20/10/2024 07:48:00	Interna-Não programada-Meio ambiente-Vento	15000	5	46452	74,64	Jumper	F633116
378	383	10	2024	13071	POC06	POC	0023997453	1	3	19/10/2024 16:53:16	19/10/2024 18:28:00	Interna-Não programada-Meio ambiente-Vento	15000	100	67663	157,89	Base Fusível	CF633875
379	383	10	2024	13057	TAT01	TAT	0023997459	1	3	19/10/2024 16:53:37	20/10/2024 10:36:39	Interna-Não programada-Meio ambiente-Vento	220	1	38156	17,72	Estação Transformadora	AN78372
380	383	10	2024	13061	NAT01	NAT	0023997483	1	3	19/10/2024 16:55:53	19/10/2024 18:03:06	Interna-Não programada-Meio ambiente-Vento	220	1	22289	1,12	Estação Transformadora	IT45346
381	383	10	2024	17187	ROL03	ROL	0023997515	1	3	19/10/2024 17:00:23	19/10/2024 20:34:00	Interna-Não programada-Meio ambiente-Arvore ou Vegetacao	15000	26	30862	92,57	Base Fusível	MC476672
382	383	10	2024	13057	MAM02	MAM	0023997531	1	3	19/10/2024 17:00:58	19/10/2024 22:39:43	Interna-Não programada-Meio ambiente-Vento	15000	1	38156	5,65	Base Fusível	AN554413
383	383	10	2024	13022	BAX04	BAX	0023995141	1	3	19/10/2024 17:13:24	19/10/2024 17:28:00	Interna-Não programada-Meio ambiente-Vento	15000	2	54022	0,49		
384	383	10	2024	13028	CAF08	CAF	0023996733	1	3	19/10/2024 17:17:01	19/10/2024 18:15:00	Interna-Não programada-Meio ambiente-Vento	15000	1	53059	0,97		
385	383	10	2024	17209	MPA15	MPA	0023997703	1	3	19/10/2024 17:18:42	20/10/2024 13:45:00	Interna-Não programada-Meio ambiente-Vento	15000	2	27166	40,88	Jumper	U1697
386	383	10	2024	16387	JAC05	JAC	BA03015766	1	3	19/10/2024 17:18:49	19/10/2024 18:01:53	Interna-Não programada-Meio ambiente-Vento	15000	228	22005	163,65	Chave Unipolar	AN554608
387	383	10	2024	13094	CRM01	CRM	0023997701	1	3	19/10/2024 17:23:11	19/10/2024 19:42:00	Interna-Não programada-Meio ambiente-Vento	15000	98	28989	226,73	Base Fusível	CP356284
388	383	10	2024	13022	BAX05	BAX	BA03015790	1	3	19/10/2024 17:24:17	19/10/2024 18:04:59	Interna-Não programada-Meio ambiente-Vento	15000	155	54022	105,14	Religadora Automática	AR77614
389	383	10	2024	13022	BAX09	BAX	BA03015790	1	3	19/10/2024 17:24:17	19/10/2024 17:28:55	Interna-Não programada-Meio ambiente-Vento	15000	2091	54022	161,47	Disjuntor Média	BAX09
390	383	10	2024	13022	BAX09	BAX	BA03015790	1	3	19/10/2024 17:24:17	19/10/2024 18:04:59	Interna-Não programada-Meio ambiente-Vento	15000	877	54022	594,90	Religadora Automática	AR77614
391	383	10	2024	13022	BAX09	BAX	BA03015790	1	3	19/10/2024 17:24:17	19/10/2024 20:04:18	Interna-Não programada-Meio ambiente-Vento	15000	140	54022	373,37	Chave Unipolar	77614
392	383	10	2024	13022	BAX09	BAX	BA03015790	1	3	19/10/2024 17:24:17	19/10/2024 21:09:38	Interna-Não programada-Meio ambiente-Vento	15000	446	54022	1675,10	Religadora Automática	AR77614
393	383	10	2024	13022	BAX09	BAX	BA03015790	1	3	19/10/2024 17:24:17	19/10/2024 22:06:52	Interna-Não programada-Meio ambiente-Vento	15000	7	54022	32,97	Disjuntor Média	BAX09
394	383	10	2024	13022	BAX09	BAX	BA03015790	1	3	19/10/2024 17:24:17	20/10/2024 12:01:51	Interna-Não programada-Meio ambiente-Vento	15000	7	54022	130,38	Disjuntor Média	BAX09
395	383	10	2024	13069	BCL01	BCL	0023997709	1	3	19/10/2024 17:24:45	19/10/2024 19:48:26	Interna-Não programada-Meio ambiente-Vento	220	1	25239	2,39	Estação Transformadora	C368179
396	383	10	2024	13052	ITR03	ITR	BA03015978	1	3	19/10/2024 17:24:55	19/10/2024 19:00:00	Interna-Não programada-Meio ambiente-Vento	15000	3	53637	4,75	Base Fusível	IT40755
397	383	10	2024	17185	SPA03	SPA	0023997713	1	3	19/10/2024 17:25:11	19/10/2024 23:45:00	Interna-Não programada-Meio ambiente-Vento	15000	5	37369	31,65	Base Fusível	CF637945
398	383	10	2024	13038	GOI01	GOI	0023997719	1	3	19/10/2024 17:25:55	19/10/2024 18:59:33	Interna-Não programada-Meio ambiente-Vento	220	1	23904	1,56	Estação Transformadora	C368310
399	383	10	2024	17185	SPA05	SPA	0023997747	1	3	19/10/2024 17:29:47	19/10/2024 19:42:00	Interna-Não programada-Meio ambiente-Vento	15000	74	37369	163,07	Base Fusível	CF633925
400	383	10	2024	13069	POT02	POT	0023997749	1	3	19/10/2024 17:29:56	19/10/2024 20:58:00	Interna-Não programada-Meio ambiente-Vento	220	1	25239	3,47	Estação Transformadora	CP5461
401	383	10	2024	13041	GXD04	GXD	BA03015984	1	3	19/10/2024 17:31:31	19/10/2024 17:34:38	Interna-Não programada-Meio ambiente-Vento	15000	672	52989	34,91	Religadora Automática	SG186245
402	383	10	2024	13041	GXD04	GXD	BA03015984	1	3	19/10/2024 17:31:31	19/10/2024 18:27:00	Interna-Não programada-Meio ambiente-Vento	15000	313	52989	289,44	Religadora Automática	SG35640
403	383	10	2024	13041	GXD13	GXD	BA03015984	1	3	19/10/2024 17:31:31	19/10/2024 18:27:00	Interna-Não programada-Meio ambiente-Vento	15000	49	52989	45,31	Religadora Automática	SG35640
404	383	10	2024	13028	CAF04	CAF	0023997759	1	3	19/10/2024 17:31:51	19/10/2024 19:15:00	Interna-Não programada-Meio ambiente-Vento	15000	204	53059	350,71	Base Fusível	CF635904
405	383	10	2024	17185	SPA01	SPA	0023997767	1	3	19/10/2024 17:34:15	20/10/2024 11:51:47	Interna-Não programada-Meio ambiente-Vento	220	7	37369	128,05	Estação Transformadora	CF44455
406	383	10	2024	13084	SAB01	SAB	0023997775	1	3	19/10/2024 17:34:42	19/10/2024 20:35:00	Interna-Não programada-Meio ambiente-Vento	220	1	19682	3,01	Estação Transformadora	CP16366
407	383	10	2024	13087	SJA01	SJA	BA03015990	1	3	19/10/2024 17:34:46	19/10/2024 19:27:40	Interna-Não programada-Meio ambiente-Vento	15000	2069	16747	3893,17	Disjuntor Média	SJA01
408	383	10	2024	13087	SJA01	SJA	BA03015990	1	3	19/10/2024 17:34:46	19/10/2024 19:33:08	Interna-Não programada-Meio ambiente-Vento	15000	246	16747	485,30	Religadora Automática	SG59142
409	383	10	2024	13087	SJA01	SJA	BA03015990	1	3	19/10/2024 17:34:46	19/10/2024 23:41:45	Interna-Não programada-Meio ambiente-Vento	15000	378	16747	2311,99	Religadora Automática	AR79307
410	383	10	2024	13087	SJA01	SJA	BA03015990	1	3	19/10/2024 17:34:58	19/10/2024 19:27:40	Interna-Não programada-Meio ambiente-Vento	15000	55	16747	103,31		
411	383	10	2024	13087	SJA01	SJA	BA03015990	1	3	19/10/2024 17:34:58	19/10/2024 19:33:08	Interna-Não programada-Meio ambiente-Vento	15000	7	16747	13,79		
412	383	10	2024	13087	SJA01	SJA	BA03015990	1	3	19/10/2024 17:34:58	19/10/2024 23:41:45	Interna-Não programada-Meio ambiente-Vento	15000	59	16747	360,67		
413	383	10	2024	13022	BAX09	BAX	0023997813	1	3	19/10/2024 17:39:01	20/10/2024 00:16:00	Interna-Não programada-Meio ambiente-Arvore ou Vegetacao	15000	387	54022	2560,54	Base Fusível	AR64309
414	383	10	2024	13044	IBS09	IBS	0023997817	1	3	19/10/2024 17:39:10	19/10/2024 18:44:15	Interna-Não programada-Meio ambiente-Arvore ou Vegetacao	220	10	33096	10,85	Estação Transformadora	M466502
415	383	10	2024	13035	EAR04	EAR	0023997829	1	3	19/10/2024 17:41:02	20/10/2024 17:45:00	Interna-Não programada-Meio ambiente-Vento	220	1	37809	24,07	Estação Transformadora	AR60212
416	383	10	2024	16394	LIB01	LIB	BA03016004	1	3	19/10/2024 17:49:05	19/10/2024 18:48:02	Interna-Não programada-Meio ambiente-Vento	15000	439	62286	431,32	Religadora Automática	04611
417	383	10	2024	16394	LIB01	LIB	BA03016004	1	3	19/10/2024 17:49:05	19/10/2024 19:26:11	Interna-Não programada-Meio ambiente-Vento	15000	456	62286	737,96	Religadora Automática	04837
418	383	10	2024	16394	LIB01	LIB	BA03016004	1	3	19/10/2024 17:49:05	19/10/2024 20:05:00	Interna-Não programada-Meio ambiente-Vento	15000	2	62286	4,53	Chave Unipolar	04911
419	383	10	2024	13017	ARA03	ARA	0023997931	1	3	19/10/2024 17:50:18	20/10/2024 17:51:37	Interna-Não programada-Meio ambiente-Vento	220	4	28184	96,09	Estação Transformadora	AR62352
420	383	10	2024	13053	ITI03	ITI	0023997935	1	3	19/10/2024 17:50:25	20/10/2024 08:00:39	Interna-Não programada-Meio ambiente-Vento	15000	23	22010	325,92	Base Fusível	70665

Item	Agente	Mês_Competência	Ano_Competência	Código Conjunto	Alimentador	Subestação	Número Ordem Interrupção	Cód Tipo Interrupção	Cód Motivo Expurgo	Data Hora Início Interrupção	Data Hora Restabilização	Fato Gerador	Nível Tensão	Qtd Consumidoras Atingidas	Núm Consumidores Conjunto	CHI	Dispositivo	Elemento Resp.
421	383	10	2024	13051	ITO01	ITO	BA03016008	1	3	19/10/2024 17:51:50	19/10/2024 20:15:07	Interna-Não programada-Meio ambiente-Vento	15000	66	12696	157,61	Religadora Automática	AN77628
422	383	10	2024	13051	ITO01	ITO	BA03016008	1	3	19/10/2024 17:51:50	19/10/2024 20:27:19	Interna-Não programada-Meio ambiente-Vento	15000	71	12696	183,99	Religadora Automática	AN77628
423	383	10	2024	13032	CMB02	CMB	0023997953	1	3	19/10/2024 17:52:40	19/10/2024 20:21:00	Interna-Não programada-Meio ambiente-Arvore ou Vegetacao	15000	52	11503	128,56	Base Fusível	MC24682
424	383	10	2024	13071	POC08	POC	0023997991	1	3	19/10/2024 17:56:00	20/10/2024 13:51:25	Interna-Não programada-Meio ambiente-Vento	220	1	67663	19,92	Estação Transformadora	CF44286
425	383	10	2024	13027	BUZ02	BUZ	0023998051	1	3	19/10/2024 18:01:52	19/10/2024 21:15:00	Interna-Não programada-Meio ambiente-Vento	15000	68	31529	218,88	Base Fusível	CF44374
426	383	10	2024	13027	BUZ02	BUZ	0023998051	1	3	19/10/2024 18:01:52	20/10/2024 02:38:00	Interna-Não programada-Meio ambiente-Vento	15000	78	31529	670,97	Base Fusível	CF45268
427	383	10	2024	13060	MUR03	MUR	0023997289	1	3	19/10/2024 18:03:00	19/10/2024 20:05:00	Interna-Não programada-Meio ambiente-Arvore ou Vegetacao	15000	16	34801	32,53		
428	383	10	2024	13071	POC01	POC	0023998089	1	3	19/10/2024 18:04:12	21/10/2024 03:50:00	Interna-Não programada-Meio ambiente-Vento	220	1	67663	33,76	Estação Transformadora	F636692
429	383	10	2024	13087	SJA02	SJA	0023998103	1	3	19/10/2024 18:05:00	20/10/2024 02:15:00	Interna-Não programada-Meio ambiente-Arvore ou Vegetacao	220	34	16747	277,67	Estação Transformadora	SG40881
430	383	10	2024	16391	NVS02	NVS	0023998139	1	3	19/10/2024 18:06:00	20/10/2024 02:18:00	Interna-Não programada-Meio ambiente-Vento	220	8	24868	65,60	Estação Transformadora	S240597
431	383	10	2024	13038	TOC01	TOC	0023997493	1	3	19/10/2024 18:10:14	19/10/2024 18:15:00	Interna-Não programada-Meio ambiente-Vento	15000	3	23904	0,24		
432	383	10	2024	13027	BUZ08	BUZ	0023995581	1	3	19/10/2024 18:12:37	19/10/2024 23:37:00	Interna-Não programada-Meio ambiente-Arvore ou Vegetacao	15000	72	31529	389,26		
433	383	10	2024	16388	CAB02	CAB	0023998213	1	3	19/10/2024 18:12:38	19/10/2024 20:57:52	Interna-Não programada-Meio ambiente-Vento	220	1	16400	2,75	Estação Transformadora	MC27996
434	383	10	2024	13042	ICA13	ICA	BA03016054	1	3	19/10/2024 18:16:00	19/10/2024 18:19:25	Interna-Não programada-Meio ambiente-Vento	15000	667	45270	37,98	Religadora Automática	NI822718
435	383	10	2024	13042	ICA13	ICA	BA03016054	1	3	19/10/2024 18:16:00	19/10/2024 18:22:10	Interna-Não programada-Meio ambiente-Vento	15000	345	45270	35,46	Religadora Automática	NI820866
436	383	10	2024	13042	ICA13	ICA	BA03016054	1	3	19/10/2024 18:16:00	19/10/2024 18:23:34	Interna-Não programada-Meio ambiente-Vento	15000	2526	45270	318,56	Religadora Automática	NI820832
437	383	10	2024	13042	ICA13	ICA	BA03016054	1	3	19/10/2024 18:16:00	19/10/2024 18:47:55	Interna-Não programada-Meio ambiente-Vento	15000	420	45270	223,42	Disjuntor Média	ICA13
438	383	10	2024	16394	BAR03	BAR	BA03015842	1	3	19/10/2024 18:16:31	19/10/2024 19:02:06	Interna-Não programada-Meio ambiente-Arvore ou Vegetacao	15000	545	62286	414,05	Religadora Automática	01550
439	383	10	2024	13093	VDP01	VDP	BA03016048	1	3	19/10/2024 18:18:11	19/10/2024 18:23:50	Interna-Não programada-Meio ambiente-Vento	15000	1606	49049	151,23	Religadora Automática	SG36039
440	383	10	2024	13094	VAS02	VAS	0023998275	1	3	19/10/2024 18:19:32	19/10/2024 20:15:40	Interna-Não programada-Meio ambiente-Vento	220	1	28989	1,94	Estação Transformadora	C366094
441	383	10	2024	17209	MPA16	MPA	BA03016062	1	3	19/10/2024 18:21:29	19/10/2024 19:26:10	Interna-Não programada-Meio ambiente-Arvore ou Vegetacao	15000	271	27166	292,15	Religadora Automática	SG35399
442	383	10	2024	17209	MPA16	MPA	BA03016062	1	3	19/10/2024 18:21:29	19/10/2024 20:05:48	Interna-Não programada-Meio ambiente-Arvore ou Vegetacao	15000	108	27166	187,77	Religadora Automática	SG35655
443	383	10	2024	13060	MUR01	MUR	0023998297	1	3	19/10/2024 18:22:21	20/10/2024 01:52:00	Interna-Não programada-Meio ambiente-Vento	220	1	34801	7,49	Estação Transformadora	AN78876
444	383	10	2024	13027	BUZ06	BUZ	BA03015916	1	3	19/10/2024 18:23:03	20/10/2024 02:28:00	Interna-Não programada-Meio ambiente-Vento	15000	2	31529	16,16	Religadora Automática	CF637680
445	383	10	2024	13046	INO08	INO	0023998321	1	3	19/10/2024 18:24:04	20/10/2024 08:36:18	Interna-Não programada-Meio ambiente-Vento	220	1	52301	14,20	Estação Transformadora	NI17407
446	383	10	2024	13044	IBS09	IBS	0023997817	1	3	19/10/2024 18:25:00	19/10/2024 18:44:15	Interna-Não programada-Meio ambiente-Arvore ou Vegetacao	220	36	33096	11,55	Estação Transformadora	M466502
447	383	10	2024	13071	POC04	POC	0023998335	1	3	19/10/2024 18:25:04	20/10/2024 11:38:00	Interna-Não programada-Meio ambiente-Vento	220	1	67663	17,22	Estação Transformadora	CF45559
448	383	10	2024	16387	JAC03	JAC	0023998947	1	3	19/10/2024 18:28:09	20/10/2024 04:23:00	Interna-Não programada-Meio ambiente-Arvore ou Vegetacao	15000	28	22005	277,60	Base Fusível	AN77148
449	383	10	2024	13087	SJA02	SJA	0023998379	1	3	19/10/2024 18:28:29	20/10/2024 08:01:00	Interna-Não programada-Meio ambiente-Vento	220	29	16747	392,72	Estação Transformadora	S345003
450	383	10	2024	13056	MAC04	MAC	0023998393	1	3	19/10/2024 18:29:59	19/10/2024 21:29:00	Interna-Não programada-Meio ambiente-Vento	15000	76	53917	226,75	Base Fusível	MC20009
451	383	10	2024	17186	MOB01	MOB	0023998429	1	3	19/10/2024 18:34:56	19/10/2024 22:42:02	Interna-Não programada-Meio ambiente-Vento	220	6	40307	24,71	Estação Transformadora	C366961
452	383	10	2024	13022	BAX08	BAX	0023998437	1	3	19/10/2024 18:35:08	20/10/2024 09:54:06	Interna-Não programada-Meio ambiente-Vento	220	1	54022	15,32	Estação Transformadora	AR63229
453	383	10	2024	13041	GXD03	GXD	0023998511	1	3	19/10/2024 18:35:35	19/10/2024 21:20:00	Interna-Não programada-Meio ambiente-Vento	15000	1	52989	2,74	Religadora Automática	SG596
454	383	10	2024	13093	VDP03	VDP	BA03016080	1	3	19/10/2024 18:35:36	19/10/2024 21:12:49	Interna-Não programada-Meio ambiente-Vento	15000	3	49049	7,86	Religadora Automática	SG97990
455	383	10	2024	13022	BAX09	BAX	0024004091	1	3	19/10/2024 18:35:42	21/10/2024 04:01:22	Interna-Não programada-Meio ambiente-Vento	220	1	54022	33,43	Estação Transformadora	AR76660
456	383	10	2024	13087	SJA03	SJA	0023998447	1	3	19/10/2024 18:36:02	19/10/2024 21:02:41	Interna-Não programada-Meio ambiente-Vento	15000	6	16747	14,66	Base Fusível	MC21206
457	383	10	2024	13087	SJA03	SJA	0023998447	1	3	19/10/2024 18:36:02	20/10/2024 14:58:00	Interna-Não programada-Meio ambiente-Vento	15000	3	16747	61,10	Base Fusível	MC21206
458	383	10	2024	13071	POC03	POC	0023998453	1	3	19/10/2024 18:36:28	21/10/2024 13:50:00	Interna-Não programada-Meio ambiente-Vento	220	1	67663	43,23	Estação Transformadora	F636524
459	383	10	2024	17188	ARS07	ARS	0023998455	1	3	19/10/2024 18:36:32	19/10/2024 19:55:00	Interna-Não programada-Meio ambiente-Arvore ou Vegetacao	15000	225	34125	294,25	Base Fusível	SG91959
460	383	10	2024	17188	ARS07	ARS	0023998455	1	3	19/10/2024 18:36:32	19/10/2024 20:10:00	Interna-Não programada-Meio ambiente-Arvore ou Vegetacao	15000	12	34125	18,69	Base Fusível	SG91959
461	383	10	2024	13017	ARA06	ARA	0023998473	1	3	19/10/2024 18:37:34	21/10/2024 01:06:46	Interna-Não programada-Meio ambiente-Vento	220	1	28184	30,49	Estação Transformadora	AR60503
462	383	10	2024	13080	SAP05	SAP	0023998485	1	3	19/10/2024 18:38:35	19/10/2024 19:52:00	Interna-Não programada-Meio ambiente-Arvore ou Vegetacao	15000	52	55034	63,63	Base Fusível	PD52753
463	383	10	2024	13057	MAM02	MAM	0023996645	1	3	19/10/2024 18:40:11	19/10/2024 19:30:33	Interna-Não programada-Meio ambiente-Vento	15000	171	38156	143,55	Religadora Automática	AN24479
464	383	10	2024	13022	BAX04	BAX	0023998527	1	3	19/10/2024 18:40:30	20/10/2024 02:25:18	Interna-Não programada-Meio ambiente-Vento	220	127	54022	983,83	Estação Transformadora	AR42223
465	383	10	2024	13022	BAX07	BAX	0023998539	1	3	19/10/2024 18:41:22	21/10/2024 15:36:00	Interna-Não programada-Meio ambiente-Vento	220	65	54022	2919,19	Estação Transformadora	AR42004
466	383	10	2024	17189	ZSL11	ZSL	BA03016092	1	3	19/10/2024 18:41:59	20/10/2024 00:12:35	Interna-Não programada-Meio ambiente-Arvore ou Vegetacao	15000	18	31057	99,18	Religadora Automática	NI31729
467	383	10	2024	17209	MPA05	MPA	BA03016092	1	3	19/10/2024 18:41:59	19/10/2024 21:47:47	Interna-Não programada-Meio ambiente-Arvore ou Vegetacao	15000	528	27166	1635,04	Religadora Automática	NI31729
468	383	10	2024	17209	MPA05	MPA	BA03016092	1	3	19/10/2024 18:41:59	20/10/2024 00:12:35	Interna-Não programada-Meio ambiente-Arvore ou Vegetacao	15000	35	27166	192,85	Religadora Automática	NI31729
469	383	10	2024	17209	MPA05	MPA	BA03016092	1	3	19/10/2024 18:41:59	20/10/2024 03:02:57	Interna-Não programada-Meio ambiente-Arvore ou Vegetacao	15000	36	27166	300,58	Religadora Automática	NI822006
470	383	10	2024	13046	INO02	INO	0023998549	1	3	19/10/2024 18:42:36	20/10/2024 11:38:00	Interna-Não programada-Meio ambiente-Vento	15000	62	52301	1049,25	Disjuntor Média	INO02
471	383	10	2024	13042	ICA13	ICA	BA03016054	1	3	19/10/2024 18:44:44	19/10/2024 20:49:14	Interna-Não programada-Meio ambiente-Vento	15000	646	45270	1340,45	Disjuntor Média	ICA13
472	383	10	2024	13042	ICA13	ICA	BA03016054	1	3	19/10/2024 18:44:44	19/10/2024 22:28:07	Interna-Não programada-Meio ambiente-Vento	15000	9	45270	33,51	Religadora Automática	NI30206
473	383	10	2024	13042	ICA13	ICA	BA03016054	1	3	19/10/2024 18:44:44	19/10/2024 22:28:07	Interna-Não programada-Meio ambiente-Vento	15000	241	45270	897,26	Religadora Automática	NI30206
474	383	10	2024	13042	ICA13	ICA	BA03016054	1	3	19/10/2024 18:44:44	19/10/2024 23:53:39	Interna-Não programada-Meio ambiente-Vento	15000	404	45270	2080,04	Religadora Automática	NI31509
475	383	10	2024	13042	ICA13	ICA	BA03016054	1	3	19/10/2024 18:44:44	20/10/2024 12:30:13	Interna-Não programada-Meio ambiente-Vento	15000	25	45270	443,95	Disjuntor Média	ICA13
476	383	10	2024	13032	CMB01	CMB	0023995559	1	3	19/10/2024 18:50:00	19/10/2024 19:13:07	Interna-Não programada-Meio ambiente-Arvore ou Vegetacao	220	2	11503	0,77		
477	383	10	2024	13058	MAR02	MAR	0023998637	1	3	19/10/2024 18:50:37	19/10/2024 23:08:22	Interna-Não programada-Meio ambiente-Vento	15000	1406	58394	6039,94	Religadora Automática	NI822770
478	383	10	2024	13058	MAR02	MAR	0023998637	1	3	19/10/2024 18:50:37	19/10/2024 23:26:13	Interna-Não programada-Meio ambiente-Vento	15000	2369	58394	10881,61	Religadora Automática	NI38230
479	383	10	2024	13088	TAM09	TAM	0023998657	1	3	19/10/2024 18:51:54	20/10/2024 14:30:00	Interna-Não programada-Meio ambiente-Vento	220	1	46452	19,63	Estação Transformadora	F633483
480	383	10	2024	17185	SPA05	SPA	0023997747	1	3	19/10/2024 18:58:00	19/10/2024 19:42:00	Interna-Não programada-Meio ambiente-Vento	15000	46	37369	33,73		
481	383	10	2024	13041	GXD04	GXD	0023998771	1	3	19/10/2024 19:01:05	19/10/2024 20:22:00	Interna-Não programada-Meio ambiente-Arvore ou Vegetacao	15000	118	52989	159,14	Base Fusível	SG34644
482	383	10	2024	13041	GXD13	GXD	0023998771	1	3	19/10/2024 19:01:05	19/10/2024 20:22:00	Interna-Não programada-Meio ambiente-Arvore ou Vegetacao	15000	49	52989	66,08	Base Fusível	SG34644
483	383	10	2024	13022	BAX07	BAX	0023998815	1	3	19/10/2024 19:04:44	20/10/2024 02:00:00	Interna-Não programada-Meio ambiente-Vento	220	1	54022	6,92	Estação Transformadora	AR42006
484	383	10	2024	13052	ITR01	ITR	0023998843	1	3	19/10/2024 19:07:58	19/10/2024 20:13:51	Interna-Não programada-Meio ambiente-Vento	220	1	53637	1,10	Estação Transformadora	IT40610
485	383	10	2024	16394	BAR03	BAR	BA03015842	1	3	19/10/2024 19:09:53	19/10/2024 19:57:59	Interna-Não programada-Meio ambiente-Arvore ou Vegetacao	15000	60	62286	48,10	Religadora Automática	01550
486	383	10	2024	16394	BAR03	BAR	BA03015842	1	3	19/10/2024 19:09:53	19/10/2024 20:41:16	Interna-Não programada-Meio ambiente-Arvore ou Vegetacao	15000	401	62286	610,75	Religadora Automática	01550
487	383	10	2024	16394	BAR03	BAR	BA03015842	1	3	19/10/2024 19:09:53	20/10/2024 00:35:00	Interna-Não programada-Meio ambiente-Arvore ou Vegetacao	15000	50	62286	270,93	Religadora Automática	70514
488	383	10	2024	16394	BAR03	BAR	BA03015842	1	3	19/10/2024 19:09:53	20/10/2024 03:03:00	Interna-Não programada-Meio ambiente-Arvore ou Vegetacao	15000	10	62286	78,85	Base Fusível	71292
489	383	10	2024	16394	BAR03	BAR	BA03015842	1	3	19/10/2024 19:09:53	20/10/2024 04:20:01	Interna-Não programada-Meio ambiente-Arvore ou Vegetacao	15000	19	62286	174,21	Base Fusível	02259
490	383	10	2024	16394	BAR03	BAR	BA03015842	1	3	19/10/2024 19:09:53	21/10/2024 03:28:00	Interna-Não programada-Meio ambiente-Arvore ou Vegetacao	15000	5	62286	161,51	Base Fusível	71306
491	383	10	2024	13094	CRM01	CRM	0023997701	1	3	19/10/2024 19:10:00	19/10/2024 19:42:00	Interna-Não programada-Meio ambiente-Vento	15000	2	28989	1,07		
492	383	10	2024	13060	MUR05	MUR	0023998869	1	3	19/10/2024 19:10:09	20/10/2024 04:26:00	Interna-Não programada-Meio ambiente-Vento	15000	59	34801	546,59	Base Fusível	AN212
493	383	10	2024	13057	PTM01	PTM	0023998883	1	3	19/10/2024 19:17:32	20/10/2024 11:05:00	Interna-Não programada-Meio ambiente-Arvore ou Vegetacao	15000	20	38156	315,82	Base Fusível	AN580894
494	383	10	2024	13051	ITO03	ITO	0023998921	1	3	19/10/2024 19:20:49	20/10/2024 10:13:00	Interna-Não programada-Meio ambiente-Vento	220	7	12696	104,09	Estação Transformadora	AN77958
495	383	10	2024	13086	SPT05	SPT	0023998939	1	3	19/10/2024 19:23:36	19/10/2024 23:03:00	Interna-Não programada-Meio ambiente-Arvore ou Vegetacao	15000	262	47785	958,05	Base Fusível	SG90372
496	383	10	2024	13057	SRO01	SRO	0023998959	1	3	19/10/2024 19:26:19	19/10/2024 23:04:00	Interna-Não programada-Meio ambiente-Arvore ou Vegetacao	15000	61	38156	221,31	Base Fusível	AN557791
497	383	10	2024	17209	MPA01	MPA	0023998961	1	3	19/10/2024 19:26:46	19/10/2024 21:30:00	Interna-Não programada-Meio ambiente-Arvore ou Vegetacao	15000	105	27166	215,66	Base Fusível	SG191639
498	383	10	2024	13046	INO03	INO	0023998963	1	3	19/10/2024 19:27:07	20/10/2024 14:13:00	Interna-Não programada-Meio ambiente-Arvore ou Vegetacao	220	52	52301	975,77	Estação Transformadora	NI17229
499	383	10	2024	13046	INO01	INO	BA03016138	1	3	19/10/2024 19:28:00	19/10/2024 21:07:00	Interna-Não programada-Meio ambiente-Arvore ou Vegetacao	15000	48	52301	79,20	Base Fusível	NI38722
500	383	10	2024	13094	VAS01	VAS	0023998989	1	3	19/10/2024 19:31:49	19/10/2024 22:02:00	Interna-Não programada-Meio ambiente-Vento	220	3	28989	7,51	Estação Transformadora	CE50057
501	383	10	2024	13075	RDC04	RDC	0023998997	1	3	19/10/2024 19:33:31	19/10/2024 21:30:00	Interna-Não programada-Meio ambiente-Arvore ou Vegetacao	15000	16	21081	31,06	Base Fusível	PE66137
502	383	10	2024	13057	PTM01	PTM	0023999029	1	3	19/10/2024 19:37:41	19/10/2024 23:15:00	Interna-Não programada-Meio ambiente-Arvore ou Vegetacao	15000	38	38156	137,63	Base Fusível	AN578271
503	383	10	2024	13022	BAX02	BAX	0023999939	1	3	19/10/2024 19:38:37	20/10/2024 01:48:59	Interna-Não programada-Meio ambiente-Vento	220	2	54022	12,35	Estação Transformadora	AR42241
504	383	10	2024	13042	ICA12	ICA	0023999061	1	3	19/10/2024 19:39:30	20/10/2024 02:56:36	Interna-Não programada-Meio ambiente-Arvore ou Vegetacao	15000	286	45270	2083,51	Base Fusível	NI30773
505	383	10	2024	16395	ARL02	ARL	0023999083	1	3	19/10/2024 19:39:35	19/10/2024 23:51:30	Interna-Não programada-Meio ambiente-Arvore ou Vegetacao	15000	85	22144	356,88	Base Fusível	PE871487
506	383	10	2024	16395	ARL02	ARL	0023999083	1	3	19/10/2024 19:39:35	20/10/2024 12:28:00	Interna-Não programada-Meio ambiente-Arvore ou Vegetacao	15000	60	22144	1008,42	Base Fusível	PE63141
507	383	10	2024	13094	SAR01	SAR	0023999097	1	3	19/10/2024 19:39:45	20/10/2024 08:02:00	Interna-Não programada-Meio ambiente-Arvore ou Vegetacao	15000	9	28989	111,34	Base Fusível	CP19494
508	383	10	2024	16390	JAC01	JAC	0023999109	1	3	19/10/2024 19:40:11	19/10/2024 23:02:00	Interna-Não programada-Meio ambiente-Arvore ou Vegetacao	15000	239	2537	803,90	Base Fusível	AN77431
509	383	10	2024	13060	MUR05	MUR	0023999133	1	3	19/10/2024 19:43:08	20/10/2024 13:01:42	Interna-Não programada-Meio ambiente-Vento	220	5	34801	86,55	Estação Transformadora	AN78918
510	383	10	2024	17186	MOB03	MOB	0023999135	1	3	19/10/2024 19:43:19	19/10/2024 22:08:03	Interna-Não programada-Meio ambiente-Vento	220	1	40307	2,41	Estação Transformadora	C358570
511	383	10	2024	13075	RDC04	RDC	0023999137	1	3	19/10/2024 19:43:43	19/10/2024 21:30:42	Interna-Não programada-Meio ambiente-Vento	220	2	21081	3,57	Estação Transformadora	PE66136
512	383	10	2024	13047	ITP06	ITP	0023999145	1	3	19/10/2024 19:44:36	19/10/2024 21:16:08	Interna-Não programada-Meio ambiente-Vento	220	1	23072	1,53	Estação Transformadora	PE66428
513	383	10	2024	13093	VDP12	VDP	0023999155	1	3	19/10/2024 19:45:36	20/10/2024 02:08:00	Interna-Não programada-Meio ambiente-Arvore ou Vegetacao	15000	37	49049	235,81	Base Fusível	SG97297
514	383	10	2024	13090	PNV02	PNV	0023999159	1	3	19/10/2024 19:46:16	19/10/2024 21:21:00	Interna-Não programada-Meio ambiente-Arvore ou Vegetacao	15000	7	40200	11,05	Base Fusível	TE962257
515	383	10	2024	13078	SCL03	SCL	0023999171	1	3	19/10/2024 19:47:30	19/10/2024 22:10:00	Interna-Não programada-Meio ambiente-Vento	220	1	10463	2,37	Estação Transformadora	CP32169
516	383	10	2024	13040	GUA02	GUA	0023999187	1	3	19/10/2024 19:48:16	19/10/2024 21:30:00	Interna-Não programada-Meio ambiente-Vento	220	3	26857	5,09	Estação Transformadora	C365032
517	383	10	2024	13052	ITR08	ITR	BA03016148	1	3	19/10/2024 19:49:19	19/10/2024 21:10:31	Interna-Não programada-Meio ambiente-Vento	15000	88	53637	119,09	Chave Unipolar	IT438709
518	383	10	2024	13058	MAR01	MAR	0023999213	1	3	19/10/2024 19:49:58	20/10/2024 01:03:00	Interna-Não programada-Meio ambiente-Arvore ou Vegetacao	15000	32	58394	166,95	Base Fusível	NI38077
519	383	10	2024	13056	QUI01	QUI	0023999215	1	3	19/10/2024 19:50:06	19/10/2024 22:46:00	Interna-Não programada-Meio ambiente-Arvore ou Vegetacao	15000	1	53917	2,93	Base Fusível	MC24707
520	383	10	2024	13042	ICA12	ICA	0023999061	1	3	19/10/2024 19:50:30	20/10/2024 02:56:36	Interna-Não programada-Meio ambiente-Arvore ou Vegetacao	15000	2	45270	14,20		
521	383	10	2024	13078	SCL02	SCL	0023999219	1	3	19/10/2024 19:50:37	19/10/2024 21:00:00	Interna-Não programada-Meio ambiente-Vento	220	1	10463	1,16	Estação Transformadora	CP16473
522	383	10	2024	13022	BAX02	BAX	0023999241	1	3	19/10/2024 19:53:27	20/10/2024 16:42:00	Interna-Não programada-Meio ambiente-Vento	220	3	54022	62,43	Estação Transformadora	AR42177
523	383	10	2024	17189	ZSL03	ZSL	0023999267	1	3	19/10/2024 19:56:27	20/10/2024 01:10:27	Interna-Não programada-Meio ambiente-Arvore ou Vegetacao	15000	136	31057	711,73	Base Fusível	NI30071
524	383	10	2024	13069	POT06	POT	0023999273	1	3	19/10/2024 19:57:05	19/10/2024 21:01:00	Interna-Não programada-Meio ambiente-Vento	15000	186	25239	198,14	Base Fusível	CP371304
525	383	10	2024	13068	PIN03	PIN	0023999277	1	3	19/10/2024 19:57:06	19/10/2024 23:19:44	Interna-Não programada-Meio ambiente-Vento	15000	1188	44205	4012,14	Base Fusível	NI31475

Item	Agente	Mês_Competência	Ano_Competência	Código Conjunto	Alimentador	Subestação	Número Ordem Interrupção	Cód Tipo Interrupção	Cód Motivo Expurgo	Data Hora Início Interrupção	Data Hora Restabilização	Fato Gerador	Nível Tensão	Qtd Consumidoras Atingidas	Núm Consumidores Conjunto	CHI	Dispositivo	Elemento Resp.
526	383	10	2024	13068	PIN03	PIN	0023999277	1	3	19/10/2024 19:57:06	20/10/2024 03:53:10	Interna-Não programada-Meio ambiente-Vento	15000	158	44205	1253,64	Religadora Automática	NI823179
527	383	10	2024	13070	PDR05	PDR	0023999409	1	3	19/10/2024 19:57:18	19/10/2024 23:38:00	Interna-Não programada-Meio ambiente-Vento	15000	176	34339	647,39	Base Fusível	SG187337
528	383	10	2024	13060	MUR05	MUR	0023999283	1	3	19/10/2024 19:57:24	20/10/2024 04:03:49	Interna-Não programada-Meio ambiente-Arvore ou Vegetacao	15000	251	34801	2034,84	Base Fusível	AN80918
529	383	10	2024	13028	CAF05	CAF	0023999293	1	3	19/10/2024 19:57:57	20/10/2024 18:53:00	Interna-Não programada-Meio ambiente-Vento	220	3	53059	68,75	Estação Transformadora	CF44295
530	383	10	2024	13046	INO03	INO	0023999297	1	3	19/10/2024 19:58:04	20/10/2024 05:07:00	Interna-Não programada-Meio ambiente-Arvore ou Vegetacao	15000	42	52301	384,25	Base Fusível	NI800943
531	383	10	2024	13071	POC06	POC	0023999299	1	3	19/10/2024 19:58:09	20/10/2024 16:12:00	Interna-Não programada-Meio ambiente-Vento	220	2	67663	40,46	Estação Transformadora	CF45628
532	383	10	2024	13022	BAX04	BAX	0023999311	1	3	19/10/2024 19:58:42	20/10/2024 20:33:53	Interna-Não programada-Meio ambiente-Vento	220	1	54022	24,59	Estação Transformadora	AR47074
533	383	10	2024	13068	PIN11	PIN	0023999319	1	3	19/10/2024 19:58:56	20/10/2024 05:47:24	Interna-Não programada-Meio ambiente-Arvore ou Vegetacao	15000	30	44205	294,23	Base Fusível	NI820868
534	383	10	2024	13084	AÇU113	AÇU	0023996521	1	3	19/10/2024 19:59:51	19/10/2024 20:08:03	Interna-Não programada-Meio ambiente-Vento	15000	37	19682	5,06		
535	383	10	2024	13088	TAM10	TAM	0023999343	1	3	19/10/2024 20:00:30	20/10/2024 12:15:00	Interna-Não programada-Meio ambiente-Vento	220	1	46452	16,24	Estação Transformadora	CF46103
536	383	10	2024	13057	SRO01	SRO	0023999345	1	3	19/10/2024 20:00:31	20/10/2024 12:43:00	Interna-Não programada-Meio ambiente-Vento	220	1	38156	16,71	Estação Transformadora	AS78142
537	383	10	2024	13056	QUI01	QUI	BA03016198	1	3	19/10/2024 20:02:36	19/10/2024 20:34:55	Interna-Não programada-Meio ambiente-Vento	15000	821	53917	442,20	Religadora Automática	CP369706
538	383	10	2024	13056	QUI01	QUI	BA03016198	1	3	19/10/2024 20:02:36	19/10/2024 21:15:16	Interna-Não programada-Meio ambiente-Vento	15000	180	53917	218,00	Religadora Automática	MC28529
539	383	10	2024	13056	QUI01	QUI	BA03016198	1	3	19/10/2024 20:02:36	19/10/2024 22:25:00	Interna-Não programada-Meio ambiente-Vento	15000	33	53917	78,32	Religadora Automática	MC474838
540	383	10	2024	13056	QUI01	QUI	BA03016198	1	3	19/10/2024 20:02:36	20/10/2024 19:23:00	Interna-Não programada-Meio ambiente-Vento	15000	3	53917	70,02	Religadora Automática	MC475197
541	383	10	2024	13087	SJA01	SJA	0023999407	1	3	19/10/2024 20:03:40	19/10/2024 23:28:00	Interna-Não programada-Meio ambiente-Arvore ou Vegetacao	15000	217	16747	739,01	Base Fusível	SG295181
542	383	10	2024	13027	BUZ01	BUZ	0023999387	1	3	19/10/2024 20:03:46	19/10/2024 21:14:00	Interna-Não programada-Meio ambiente-Vento	220	1	31529	1,17	Estação Transformadora	CF44344
543	383	10	2024	13032	CMB02	CMB	0023997953	1	3	19/10/2024 20:04:00	19/10/2024 20:21:00	Interna-Não programada-Meio ambiente-Arvore ou Vegetacao	15000	1	11503	0,28		
544	383	10	2024	13052	ITR10	ITR	0023999415	1	3	19/10/2024 20:04:44	19/10/2024 22:50:00	Interna-Não programada-Meio ambiente-Vento	220	1	53637	2,75	Estação Transformadora	IT11106
545	383	10	2024	13046	INO01	INO	BA03016138	1	3	19/10/2024 20:08:00	19/10/2024 21:07:00	Interna-Não programada-Meio ambiente-Arvore ou Vegetacao	15000	1	52301	0,98		
546	383	10	2024	13056	CAR02	CAR	0023998559	1	3	19/10/2024 20:08:00	19/10/2024 20:42:00	Interna-Não programada-Meio ambiente-Arvore ou Vegetacao	15000	5	53917	2,83		
547	383	10	2024	13060	MUR01	MUR	0023999449	1	3	19/10/2024 20:09:49	19/10/2024 23:10:00	Interna-Não programada-Meio ambiente-Vento	15000	43	34801	129,13	Base Fusível	AN79024
548	383	10	2024	13080	MIR04	MIR	0023999465	1	3	19/10/2024 20:10:35	19/10/2024 22:34:00	Interna-Não programada-Meio ambiente-Arvore ou Vegetacao	15000	25	55034	59,76	Base Fusível	PD53705
549	383	10	2024	13040	GUA01	GUA	0023999467	1	3	19/10/2024 20:10:36	19/10/2024 23:04:43	Interna-Não programada-Meio ambiente-Vento	220	1	26857	2,90	Estação Transformadora	C359655
550	383	10	2024	13088	TAM03	TAM	0023999469	1	3	19/10/2024 20:10:46	20/10/2024 02:58:00	Interna-Não programada-Meio ambiente-Vento	220	4	46452	27,15	Estação Transformadora	F635753
551	383	10	2024	17187	VIV02	VIV	0023999507	1	3	19/10/2024 20:18:11	19/10/2024 22:08:32	Interna-Não programada-Meio ambiente-Vento	220	1	30862	1,84	Estação Transformadora	MC23196
552	383	10	2024	13069	POT02	POT	0023999515	1	3	19/10/2024 20:19:49	19/10/2024 23:14:00	Interna-Não programada-Meio ambiente-Vento	220	1	25239	2,90	Estação Transformadora	CP30462
553	383	10	2024	13087	SJA02	SJA	0023999525	1	3	19/10/2024 20:20:40	20/10/2024 03:03:00	Interna-Não programada-Meio ambiente-Vento	15000	10	16747	67,06	Base Fusível	SG59115
554	383	10	2024	13044	IBS04	IBS	0023999533	1	3	19/10/2024 20:21:17	19/10/2024 22:48:00	Interna-Não programada-Meio ambiente-Vento	15000	71	33096	173,61	Base Fusível	MC468144
555	383	10	2024	17187	ROL03	ROL	0023997515	1	3	19/10/2024 20:26:00	19/10/2024 20:34:00	Interna-Não programada-Meio ambiente-Arvore ou Vegetacao	15000	1	30862	0,13		
556	383	10	2024	13082	SLR11	SLR	0023999869	1	3	19/10/2024 20:26:31	19/10/2024 23:45:51	Interna-Não programada-Meio ambiente-Vento	15000	40	28308	132,89	Base Fusível	NI31146
557	383	10	2024	13035	EAR03	EAR	0023999567	1	3	19/10/2024 20:26:49	19/10/2024 22:38:00	Interna-Não programada-Meio ambiente-Vento	15000	70	37809	153,05	Base Fusível	AR41725
558	383	10	2024	13034	DIC14	DIC	0023999575	1	3	19/10/2024 20:28:11	20/10/2024 08:14:00	Interna-Não programada-Meio ambiente-Vento	220	1	89056	11,76	Estação Transformadora	C367295
559	383	10	2024	13033	FRL01	FRL	0023999585	1	3	19/10/2024 20:29:11	19/10/2024 23:49:01	Interna-Não programada-Meio ambiente-Arvore ou Vegetacao	15000	2	18156	6,66	Base Fusível	IT47518
560	383	10	2024	13033	FRL01	FRL	0023999585	1	3	19/10/2024 20:29:11	20/10/2024 00:45:40	Interna-Não programada-Meio ambiente-Arvore ou Vegetacao	15000	21	18156	89,77	Chave Unipolar	IT12237
561	383	10	2024	13033	FRL01	FRL	0023999585	1	3	19/10/2024 20:29:11	20/10/2024 01:05:01	Interna-Não programada-Meio ambiente-Arvore ou Vegetacao	15000	13	18156	59,76	Base Fusível	IT47518
562	383	10	2024	13033	FRL01	FRL	0023999585	1	3	19/10/2024 20:29:11	20/10/2024 02:24:16	Interna-Não programada-Meio ambiente-Arvore ou Vegetacao	15000	103	18156	609,56	Chave Unipolar	IT452119
563	383	10	2024	13033	FRL01	FRL	0023999585	1	3	19/10/2024 20:29:11	20/10/2024 10:48:00	Interna-Não programada-Meio ambiente-Arvore ou Vegetacao	15000	45	18156	644,11	Chave Unipolar	IT449690
564	383	10	2024	13084	AÇU113	AÇU	0023996521	1	3	19/10/2024 20:33:01	19/10/2024 21:57:00	Interna-Não programada-Meio ambiente-Vento	15000	89	19682	124,58		
565	383	10	2024	13060	MUR02	MUR	0023999639	1	3	19/10/2024 20:34:36	21/10/2024 15:30:00	Interna-Não programada-Meio ambiente-Vento	220	1	34801	42,92	Estação Transformadora	AN79564
566	383	10	2024	13082	SLR11	SLR	0023999869	1	3	19/10/2024 20:36:31	19/10/2024 23:45:51	Interna-Não programada-Meio ambiente-Vento	15000	176	28308	555,38		
567	383	10	2024	13047	ITP04	ITP	0023999653	1	3	19/10/2024 20:36:59	19/10/2024 22:23:30	Interna-Não programada-Meio ambiente-Arvore ou Vegetacao	15000	16	23072	28,40	Base Fusível	PE869501
568	383	10	2024	13042	ICA02	ICA	0023999675	1	3	19/10/2024 20:39:33	19/10/2024 22:52:23	Interna-Não programada-Meio ambiente-Arvore ou Vegetacao	15000	235	45270	520,26	Base Fusível	NI31671
569	383	10	2024	13022	BAX08	BAX	0023999677	1	3	19/10/2024 20:40:55	20/10/2024 05:19:00	Interna-Não programada-Meio ambiente-Descarga Atmosferica	220	44	54022	379,93	Estação Transformadora	AR47758
570	383	10	2024	16387	JAC05	JAC	0023999687	1	3	19/10/2024 20:43:40	20/10/2024 19:41:12	Interna-Não programada-Meio ambiente-Vento	220	14	22005	321,42	Estação Transformadora	AN77206
571	383	10	2024	13060	MUR02	MUR	0023999701	1	3	19/10/2024 20:46:29	20/10/2024 11:32:25	Interna-Não programada-Meio ambiente-Vento	15000	60	34801	885,93	Religadora Automática	AN80101
572	383	10	2024	13060	MUR02	MUR	0023999701	1	3	19/10/2024 20:46:29	20/10/2024 12:40:02	Interna-Não programada-Meio ambiente-Vento	15000	2	34801	31,78	Religadora Automática	AN80113
573	383	10	2024	13057	PTI03	PTI	0023999703	1	3	19/10/2024 20:46:31	20/10/2024 11:30:00	Interna-Não programada-Meio ambiente-Vento	220	1	38156	14,72	Estação Transformadora	AS80690
574	383	10	2024	13047	CSSEC02	SEC	0023999715	1	3	19/10/2024 20:47:26	19/10/2024 23:30:25	Interna-Não programada-Meio ambiente-Arvore ou Vegetacao	15000	4	23072	10,87	Base Fusível	PE68414
575	383	10	2024	13047	CSSEC02	SEC	0023999741	1	3	19/10/2024 20:50:10	20/10/2024 11:16:00	Interna-Não programada-Meio ambiente-Arvore ou Vegetacao	15000	16	23072	230,89	Base Fusível	PE871020
576	383	10	2024	13060	MUR06	MUR	0023999745	1	3	19/10/2024 20:51:24	20/10/2024 11:57:18	Interna-Não programada-Meio ambiente-Vento	220	1	34801	15,10	Estação Transformadora	AN79174
577	383	10	2024	17186	MOB01	MOB	0023999751	1	3	19/10/2024 20:52:15	20/10/2024 08:30:00	Interna-Não programada-Meio ambiente-Vento	220	1	40307	11,63	Estação Transformadora	C355607
578	383	10	2024	13040	GUA03	GUA	0023999753	1	3	19/10/2024 20:52:26	19/10/2024 22:27:43	Interna-Não programada-Meio ambiente-Vento	220	1	26857	1,59	Estação Transformadora	C363988
579	383	10	2024	13022	BAX08	BAX	0023999759	1	3	19/10/2024 20:52:36	19/10/2024 22:38:00	Interna-Não programada-Meio ambiente-Vento	15000	17	54022	29,86	Base Fusível	AR64440
580	383	10	2024	16387	JAC05	JAC	BA03016244	1	3	19/10/2024 20:55:18	19/10/2024 21:02:25	Interna-Não programada-Meio ambiente-Vento	15000	3252	22005	385,72	Disjuntor Média	JAC03
581	383	10	2024	16387	JAC05	JAC	BA03016244	1	3	19/10/2024 20:55:18	19/10/2024 21:02:50	Interna-Não programada-Meio ambiente-Vento	15000	3330	22005	418,10	Religadora Automática	AN77188
582	383	10	2024	16387	JAC05	JAC	BA03016244	1	3	19/10/2024 20:55:18	19/10/2024 21:03:06	Interna-Não programada-Meio ambiente-Vento	15000	1158	22005	150,54	Religadora Automática	AN80576
583	383	10	2024	13076	RDO06	RDO	0023999777	1	3	19/10/2024 20:55:19	20/10/2024 03:15:00	Interna-Não programada-Meio ambiente-Vento	15000	47	57478	297,42	Base Fusível	MC465767
584	383	10	2024	17186	SER01	SER	0023999783	1	3	19/10/2024 20:56:09	20/10/2024 17:48:00	Interna-Não programada-Meio ambiente-Vento	15000	4	40307	83,46	Base Fusível	CP350287
585	383	10	2024	13092	URU01	URU	0023999785	1	3	19/10/2024 20:56:30	20/10/2024 08:55:00	Interna-Não programada-Meio ambiente-Vento	220	1	9957	11,98	Estação Transformadora	C368286
586	383	10	2024	13088	TAM06	TAM	0023999787	1	3	19/10/2024 20:56:35	20/10/2024 16:22:00	Interna-Não programada-Meio ambiente-Vento	220	1	46452	19,42	Estação Transformadora	F632539
587	383	10	2024	13025	BGN01	BGN	0023999789	1	3	19/10/2024 20:56:45	19/10/2024 22:46:02	Interna-Não programada-Meio ambiente-Vento	220	1	29055	1,82	Estação Transformadora	P869913
588	383	10	2024	13027	BUZ01	BUZ	0023999387	1	3	19/10/2024 21:00:00	19/10/2024 21:14:00	Interna-Não programada-Meio ambiente-Vento	220	18	31529	4,20		
589	383	10	2024	13035	EAR03	EAR	0023997497	1	3	19/10/2024 21:00:30	20/10/2024 00:20:16	Interna-Não programada-Meio ambiente-Vento	15000	191	37809	635,92	Base Fusível	AR41106
590	383	10	2024	13069	BCL01	BCL	BA03016248	1	3	19/10/2024 21:01:34	19/10/2024 22:50:29	Interna-Não programada-Meio ambiente-Vento	15000	2584	25239	4690,68	Disjuntor Média	4DGOI1
591	383	10	2024	13069	BCL02	BCL	BA03016248	1	3	19/10/2024 21:01:34	19/10/2024 22:50:30	Interna-Não programada-Meio ambiente-Vento	15000	680	25239	1234,58	Disjuntor Média	BCL01
592	383	10	2024	13069	CAE01	CAE	BA03016248	1	3	19/10/2024 21:01:34	19/10/2024 21:07:09	Interna-Não programada-Meio ambiente-Vento	15000	1034	25239	96,22	Disjuntor Média	4DPOT1
593	383	10	2024	13069	CAE01	CAE	BA03016248	1	3	19/10/2024 21:01:34	19/10/2024 22:32:08	Interna-Não programada-Meio ambiente-Vento	15000	471	25239	710,95	Religadora Automática	CP369709
594	383	10	2024	13069	MAL01	MAL	BA03016248	1	3	19/10/2024 21:01:34	19/10/2024 23:00:57	Interna-Não programada-Meio ambiente-Vento	15000	188	25239	374,07	Disjuntor Média	BCL02
595	383	10	2024	13069	MAL01	MAL	BA03016248	1	3	19/10/2024 21:01:34	19/10/2024 23:44:52	Interna-Não programada-Meio ambiente-Vento	15000	139	25239	378,31	Disjuntor Média	4DGOI1
596	383	10	2024	13028	CAF08	CAF	0023999831	1	3	19/10/2024 21:02:42	19/10/2024 22:55:00	Interna-Não programada-Meio ambiente-Vento	15000	43	53059	80,48	Base Fusível	CF45296
597	383	10	2024	17187	ROL03	ROL	0023999893	1	3	19/10/2024 21:11:29	20/10/2024 04:46:00	Interna-Não programada-Meio ambiente-Arvore ou Vegetacao	15000	26	30862	196,96	Base Fusível	MC476672
598	383	10	2024	13088	TAM10	TAM	0023996633	1	3	19/10/2024 21:11:44	19/10/2024 21:45:00	Interna-Não programada-Meio ambiente-Arvore ou Vegetacao	15000	15	46452	8,32		
599	383	10	2024	17185	SPA01	SPA	0023999901	1	3	19/10/2024 21:11:56	20/10/2024 11:27:20	Interna-Não programada-Meio ambiente-Vento	220	1	37369	14,26	Estação Transformadora	CF44667
600	383	10	2024	13076	RDO02	RDO	0023999903	1	3	19/10/2024 21:12:31	20/10/2024 08:41:08	Interna-Não programada-Meio ambiente-Vento	220	1	57478	11,48	Estação Transformadora	M473184
601	383	10	2024	16387	JAC03	JAC	0024000111	1	3	19/10/2024 21:15:30	20/10/2024 11:05:00	Interna-Não programada-Meio ambiente-Arvore ou Vegetacao	15000	12	22005	165,90	Base Fusível	AN77296
602	383	10	2024	13034	DIC06	DIC	0023999953	1	3	19/10/2024 21:17:03	20/10/2024 04:47:17	Interna-Não programada-Meio ambiente-Vento	15000	67	89056	502,76	Base Fusível	CP368062
603	383	10	2024	13088	TAM09	TAM	0023999983	1	3	19/10/2024 21:18:36	20/10/2024 04:11:45	Interna-Não programada-Meio ambiente-Vento	15000	146	46452	1005,33	Religadora Automática	CF638973
604	383	10	2024	13088	TAM09	TAM	0023999983	1	3	19/10/2024 21:18:36	20/10/2024 06:26:00	Interna-Não programada-Meio ambiente-Vento	15000	29	46452	264,58	Chave Unipolar	633022
605	383	10	2024	16387	JAC03	JAC	0023999987	1	3	19/10/2024 21:18:51	20/10/2024 09:33:00	Interna-Não programada-Meio ambiente-Vento	220	2	22005	24,47	Estação Transformadora	AS60182
606	383	10	2024	16387	JAC03	JAC	0023999989	1	3	19/10/2024 21:19:06	20/10/2024 18:51:00	Interna-Não programada-Meio ambiente-Arvore ou Vegetacao	15000	24	22005	516,76	Base Fusível	AN77282
607	383	10	2024	13056	MAC08	MAC	0024000005	1	3	19/10/2024 21:21:38	20/10/2024 00:22:59	Interna-Não programada-Meio ambiente-Vento	220	1	53917	3,02	Estação Transformadora	MC20048
608	383	10	2024	13080	SAP05	SAP	0024000023	1	3	19/10/2024 21:23:05	19/10/2024 22:45:00	Interna-Não programada-Meio ambiente-Vento	15000	28	55034	38,23	Base Fusível	PD52863
609	383	10	2024	16394	LIB01	LIB	0024000031	1	3	19/10/2024 21:23:54	19/10/2024 23:05:00	Interna-Não programada-Meio ambiente-Arvore ou Vegetacao	15000	85	62286	143,22	Base Fusível	00742
610	383	10	2024	13028	CAF03	CAF	0024000037	1	3	19/10/2024 21:24:47	20/10/2024 02:31:24	Interna-Não programada-Meio ambiente-Vento	220	4	53059	20,44	Estação Transformadora	F631459
611	383	10	2024	17186	MOB02	MOB	0024000093	1	3	19/10/2024 21:34:34	20/10/2024 08:40:19	Interna-Não programada-Meio ambiente-Vento	220	1	40307	11,10	Estação Transformadora	CP31357
612	383	10	2024	13075	RDC03	RDC	0024000119	1	3	19/10/2024 21:40:55	20/10/2024 09:16:39	Interna-Não programada-Meio ambiente-Vento	15000	60	21081	695,73	Religadora Automática	PE666690
613	383	10	2024	13076	RDO04	RDO	BA03016270	1	3	19/10/2024 21:44:54	20/10/2024 04:08:00	Interna-Não programada-Meio ambiente-Vento	15000	162	57478	1034,37	Base Fusível	MC24843
614	383	10	2024	13016	ANG06	ANG	0024000191	1	3	19/10/2024 21:46:43	20/10/2024 16:14:48	Interna-Não programada-Meio ambiente-Vento	15000	1	42038	18,47	Base Fusível	AN76026
615	383	10	2024	13064	PAL03	PAL	0024000155	1	3	19/10/2024 21:47:32	20/10/2024 00:09:44	Interna-Não programada-Meio ambiente-Vento	220	1	39836	2,37	Estação Transformadora	PE67085
616	383	10	2024	13022	BAX08	BAX	0024000157	1	3	19/10/2024 21:47:39	20/10/2024 06:33:00	Interna-Não programada-Meio ambiente-Vento	220	15	54022	131,34	Estação Transformadora	AR47115
617	383	10	2024	13052	ITR02	ITR	0024000183	1	3	19/10/2024 21:49:42	19/10/2024 23:28:00	Interna-Não programada-Meio ambiente-Vento	15000	128	53637	209,71	Base Fusível	IT438817
618	383	10	2024	13037	GAB13	GAB	0024005827	1	3	19/10/2024 21:50:50	20/10/2024 18:13:00	Interna-Não programada-Meio ambiente-Vento	220	1	63679	20,37	Estação Transformadora	S251077
619	383	10	2024	13022	BAX07	BAX	0024000205	1	3	19/10/2024 21:53:39	20/10/2024 06:50:00	Interna-Não programada-Meio ambiente-Vento	220	1	54022	8,94	Estação Transformadora	AR42391
620	383	10	2024	16389	NSA03	NSA	0024000219	1	3	19/10/2024 21:56:49	20/10/2024 08:19:10	Interna-Não programada-Meio ambiente-Vento	220	3	29699	31,12	Estação Transformadora	M465188
621	383	10	2024	13057	MAM01	MAM	0024000225	1	3	19/10/2024 21:59:51	20/10/2024 14:48:00	Interna-Não programada-Meio ambiente-Vento	220	61	38156	1024,95	Estação Transformadora	AN77952
622	383	10	2024	13022	BAX08	BAX	0024000229	1	3	19/10/2024 22:00:50	20/10/2024 04:40:00	Interna-Não programada-Meio ambiente-Descarga Atmosferica	220	1	54022	6,65	Estação Transformadora	AR70091
623	383	10	2024	17189	ZSL03	ZSL	0024000235	1	3	19/10/2024 22:02:00	20/10/2024 12:00:00	Interna-Não programada-Meio ambiente-Vento	220	1	31057	13,97	Estação Transformadora	NI32085
624	383	10	2024	16387	JAC05	JAC	0024000245	1	3	19/10/2024 22:02:47	20/10/2024 11:48:00	Interna-Não programada-Meio ambiente-Vento	220	4	22005	55,01	Estação Transformadora	AN80473
625	383	10	2024	13057	MAM02	MAM	0023997531	1	3	19/10/2024 22:11:00	19/10/2024 22:39:43	Interna-Não programada-Meio ambiente-Vento	15000	25	38156	11,97	Base Fusível	AN554413
626	383	10	2024	13050	ITB02	ITB	0024000315	1	3	19/10/2024 22:16:24	20/10/2024 04:10:00	Interna-Não programada-Meio ambiente-Vento	220	2	20583	11,79	Estação Transformadora	SG57733
627	383	10	2024	13040	GUA02	GUA	DT24000333	1	3	19/10/2024 22:20:00	20/10/2024 01:51:00	Interna-Não programada-Meio ambiente-Vento	220	8	26857	28,13	Estação Transformadora	T31759
628	383	10	2024	16394	BAR03	BAR	0024000385	1	3	19/10/2024 22:27:14	20/10/2024 09:17:00	Interna-Não programada-Meio ambiente-Arvore ou Vegetacao	15000	8	62286	86,64	Base Fusível	70640
629	383	10	2024	16395	ARL02	ARL	0024000431	1	3	19/10/2024 22:27:26	20/10/2024 02:10:00	Interna-Não programada-Meio ambiente-Arvore ou Vegetacao	15000	128	22144	474,81	Base Fusível	PE872455
630	383	10	2024	13034	DIC05	DIC	0024000397	1	3	19/10/2024 22:28:34	20/10/2024 08:53:28	Interna-Não programada-Meio ambiente-Vento	220	1	89056	10,42	Estação Transformadora	CP31226

Item	Agente	Mês_Competência	Ano_Competência	Código Conjunto	Alimentador	Subestação	Número Ordem Interrupção	Cód Tipo Interrupção	Cód Motivo Expurgo	Data Hora Início Interrupção	Data Hora Restabilização	Fato Gerador	Nível Tensão	Qtd Consumidoras Atingidas	Núm Consumidores Conjunto	CHI	Dispositivo	Elemento Resp.
631	383	10	2024	13028	CAF08	CAF	0023999831	1	3	19/10/2024 22:28:42	19/10/2024 22:55:00	Interna-Não programada-Meio ambiente-Vento	15000	8	53059	3,51		
632	383	10	2024	13057	PTM01	PTM	0024000433	1	3	19/10/2024 22:33:09	20/10/2024 09:38:00	Interna-Não programada-Meio ambiente-Arvore ou Vegetacao	15000	183	38156	2027,79	Base Fusível	AN580874
633	383	10	2024	13028	CAF02	CAF	0024000445	1	3	19/10/2024 22:35:59	21/10/2024 18:08:00	Interna-Não programada-Meio ambiente-Vento	220	3	53059	130,60	Estação Transformadora	CF48215
634	383	10	2024	13053	ITI01	ITI	0024000453	1	3	19/10/2024 22:36:30	20/10/2024 03:33:00	Interna-Não programada-Meio ambiente-Vento	15000	12	22010	59,30	Base Fusível	03288
635	383	10	2024	13037	GAB08	GAB	0024000457	1	3	19/10/2024 22:37:38	20/10/2024 05:00:00	Interna-Não programada-Meio ambiente-Vento	220	1	63679	6,37	Estação Transformadora	S220485
636	383	10	2024	13094	CRM01	CRM	0024000469	1	3	19/10/2024 22:39:16	19/10/2024 23:53:00	Interna-Não programada-Meio ambiente-Vento	15000	118	28989	145,01	Base Fusível	CP17468
637	383	10	2024	13084	FAR01	FAR	0024000503	1	3	19/10/2024 22:48:34	20/10/2024 01:08:37	Interna-Não programada-Meio ambiente-Vento	15000	139	19682	324,45	Base Fusível	CP355353
638	383	10	2024	13060	MUR01	MUR	0023999449	1	3	19/10/2024 22:49:00	19/10/2024 23:10:00	Interna-Não programada-Meio ambiente-Vento	15000	1	34801	0,35		
639	383	10	2024	13076	RDO06	RDO	0023999777	1	3	19/10/2024 22:51:28	20/10/2024 03:15:00	Interna-Não programada-Meio ambiente-Vento	15000	7	57478	30,75		
640	383	10	2024	17209	MPA05	MPA	BA03016092	1	3	19/10/2024 22:51:36	19/10/2024 22:54:37	Interna-Não programada-Meio ambiente-Arvore ou Vegetacao	15000	528	27166	26,55	Religadora Automática	NI31729
641	383	10	2024	17209	MPA16	MPA	0024000527	1	3	19/10/2024 22:53:46	20/10/2024 09:23:43	Interna-Não programada-Meio ambiente-Arvore ou Vegetacao	15000	171	27166	1795,36	Base Fusível	SG191027
642	383	10	2024	16394	LIB04	LIB	0024000539	1	3	19/10/2024 22:54:54	20/10/2024 05:29:59	Interna-Não programada-Meio ambiente-Arvore ou Vegetacao	220	33	62286	217,30	Estação Transformadora	70110
643	383	10	2024	13028	CAF06	CAF	0024000559	1	3	19/10/2024 22:57:47	20/10/2024 02:05:00	Interna-Não programada-Meio ambiente-Vento	220	2	53059	6,24	Estação Transformadora	F632097
644	383	10	2024	13080	ITC01	ITC	0023997049	1	3	19/10/2024 23:00:00	19/10/2024 23:44:00	Interna-Não programada-Meio ambiente-Vento	220	97	55034	71,13		
645	383	10	2024	13052	ITR02	ITR	0024000183	1	3	19/10/2024 23:01:00	19/10/2024 23:28:00	Interna-Não programada-Meio ambiente-Vento	15000	20	53637	9,00		
646	383	10	2024	13058	MAR02	MAR	0023998637	1	3	19/10/2024 23:02:24	19/10/2024 23:07:22	Interna-Não programada-Meio ambiente-Vento	15000	706	58394	58,44	Jumper	NI17567
647	383	10	2024	13058	MAR02	MAR	0023998637	1	3	19/10/2024 23:02:24	19/10/2024 23:08:22	Interna-Não programada-Meio ambiente-Vento	15000	29	58394	2,88		
648	383	10	2024	13058	MAR02	MAR	0023998637	1	3	19/10/2024 23:02:24	19/10/2024 23:26:13	Interna-Não programada-Meio ambiente-Vento	15000	31	58394	12,31		
649	383	10	2024	13084	FAR01	FAR	0024000585	1	3	19/10/2024 23:05:37	20/10/2024 01:58:01	Interna-Não programada-Meio ambiente-Vento	220	3	19682	8,62	Estação Transformadora	C352248
650	383	10	2024	13071	POC08	POC	0024000605	1	3	19/10/2024 23:08:36	20/10/2024 13:02:50	Interna-Não programada-Meio ambiente-Vento	220	3	67663	41,71	Estação Transformadora	CF45290
651	383	10	2024	13056	QUI01	QUI	0024000607	1	3	19/10/2024 23:08:54	20/10/2024 05:08:00	Interna-Não programada-Meio ambiente-Vento	15000	173	53917	1035,40	Base Fusível	MC468671
652	383	10	2024	13057	MAM01	MAM	0024000615	1	3	19/10/2024 23:10:37	20/10/2024 14:00:00	Interna-Não programada-Meio ambiente-Vento	220	1	38156	14,82	Estação Transformadora	AN77461
653	383	10	2024	13035	EAR01	EAR	0024000621	1	3	19/10/2024 23:12:56	20/10/2024 11:09:00	Interna-Não programada-Meio ambiente-Vento	220	1	37809	11,93	Estação Transformadora	AR61368
654	383	10	2024	13068	PIN03	PIN	0023999277	1	3	19/10/2024 23:19:44	20/10/2024 03:53:10	Interna-Não programada-Meio ambiente-Vento	15000	1	44205	4,56		
655	383	10	2024	13045	ING11	ING	BA03016374	1	3	19/10/2024 23:20:23	19/10/2024 23:24:47	Interna-Não programada-Meio ambiente-Vento	15000	235	37985	17,23	Religadora Automática	NI821417
656	383	10	2024	13045	ING12	ING	BA03016374	1	3	19/10/2024 23:20:23	19/10/2024 23:24:17	Interna-Não programada-Meio ambiente-Vento	15000	1373	37985	89,25	Disjuntor Média	ING12
657	383	10	2024	13045	ING12	ING	BA03016374	1	3	19/10/2024 23:20:23	20/10/2024 01:47:01	Interna-Não programada-Meio ambiente-Vento	15000	218	37985	532,77	Jumper	NI821417
658	383	10	2024	13033	FRL01	FRL	0023999585	1	3	19/10/2024 23:43:55	20/10/2024 00:45:40	Interna-Não programada-Meio ambiente-Arvore ou Vegetacao	15000	8	18156	8,23		
659	383	10	2024	13033	FRL01	FRL	0023999585	1	3	19/10/2024 23:43:55	20/10/2024 01:05:01	Interna-Não programada-Meio ambiente-Arvore ou Vegetacao	15000	3	18156	4,05		
660	383	10	2024	13033	FRL01	FRL	0023999585	1	3	19/10/2024 23:43:55	20/10/2024 02:24:16	Interna-Não programada-Meio ambiente-Arvore ou Vegetacao	15000	43	18156	114,92		
661	383	10	2024	13033	FRL01	FRL	0023999585	1	3	19/10/2024 23:43:55	20/10/2024 10:48:00	Interna-Não programada-Meio ambiente-Arvore ou Vegetacao	15000	11	18156	121,75		
662	383	10	2024	13033	FRL01	FRL	0023999585	1	3	19/10/2024 23:43:55	20/10/2024 15:30:00	Interna-Não programada-Meio ambiente-Arvore ou Vegetacao	15000	6	18156	94,61		
663	383	10	2024	13076	RDO06	RDO	0024000745	1	3	19/10/2024 23:51:09	20/10/2024 09:09:00	Interna-Não programada-Meio ambiente-Arvore ou Vegetacao	15000	504	57478	4685,94	Base Fusível	MC469467
664	383	10	2024	16395	ARL02	ARL	0023999083	1	3	19/10/2024 23:55:00	20/10/2024 09:14:38	Interna-Não programada-Meio ambiente-Arvore ou Vegetacao	15000	7	22144	65,29	Base Fusível	PE64895
665	383	10	2024	17209	MPA02	MPA	0024000755	1	3	19/10/2024 23:55:39	20/10/2024 10:03:00	Interna-Não programada-Meio ambiente-Arvore ou Vegetacao	15000	326	27166	3299,93	Base Fusível	SG36014
666	383	10	2024	16395	ARL02	ARL	0023999083	1	3	19/10/2024 23:56:59	20/10/2024 06:47:00	Interna-Não programada-Meio ambiente-Arvore ou Vegetacao	15000	7	22144	47,84	Base Fusível	PE64895
667	383	10	2024	13027	BUZ08	BUZ	0024000767	1	3	19/10/2024 23:57:58	20/10/2024 11:06:17	Interna-Não programada-Meio ambiente-Vento	220	1	31529	11,14	Estação Transformadora	CF48481
668	383	10	2024	17189	ZSL03	ZSL	0023999267	1	3	19/10/2024 23:59:27	20/10/2024 01:10:27	Interna-Não programada-Meio ambiente-Arvore ou Vegetacao	15000	1	31057	1,18		
669	383	10	2024	16395	ARL02	ARL	0024000789	1	3	20/10/2024 00:02:24	20/10/2024 03:45:40	Interna-Não programada-Meio ambiente-Arvore ou Vegetacao	15000	59	22144	219,55	Base Fusível	PE64832
670	383	10	2024	16395	ARL05	ARL	0024000803	1	3	20/10/2024 00:06:37	20/10/2024 05:34:41	Interna-Não programada-Meio ambiente-Vento	220	1	22144	5,47	Estação Transformadora	PE64286
671	383	10	2024	13090	PNV04	PNV	BA03016410	1	3	20/10/2024 00:18:46	20/10/2024 00:21:57	Interna-Não programada-Meio ambiente-Vento	15000	426	40200	22,60	Religadora Automática	TE964488
672	383	10	2024	13090	PNV04	PNV	BA03016410	1	3	20/10/2024 00:18:46	20/10/2024 02:05:05	Interna-Não programada-Meio ambiente-Vento	15000	690	40200	1222,64	Religadora Automática	TE962686
673	383	10	2024	16395	FAG04	FAG	0024000835	1	3	20/10/2024 00:18:50	20/10/2024 02:32:36	Interna-Não programada-Meio ambiente-Arvore ou Vegetacao	15000	81	22144	180,58	Base Fusível	PE64464
674	383	10	2024	13093	VDP04	VDP	BA03016412	1	3	20/10/2024 00:23:13	20/10/2024 01:32:55	Interna-Não programada-Meio ambiente-Arvore ou Vegetacao	15000	12	49049	13,94	Disjuntor Média	VDP04
675	383	10	2024	13093	VDP04	VDP	BA03016412	1	3	20/10/2024 00:23:13	20/10/2024 02:35:00	Interna-Não programada-Meio ambiente-Arvore ou Vegetacao	15000	3	49049	6,59	Disjuntor Média	VDP04
676	383	10	2024	13093	VDP06	VDP	0024000859	1	3	20/10/2024 00:26:18	20/10/2024 06:26:00	Interna-Não programada-Meio ambiente-Vento	15000	356	49049	2134,22	Base Fusível	SG277096
677	383	10	2024	13045	ING04	ING	0024000903	1	3	20/10/2024 00:42:57	20/10/2024 01:51:00	Interna-Não programada-Meio ambiente-Vento	15000	147	37985	166,72	Base Fusível	NI30297
678	383	10	2024	13035	EAR02	EAR	0024000905	1	3	20/10/2024 00:44:00	20/10/2024 23:54:22	Interna-Não programada-Meio ambiente-Arvore ou Vegetacao	220	3	37809	69,52	Estação Transformadora	AR40737
679	383	10	2024	13056	QUI01	QUI	0024000909	1	3	20/10/2024 00:44:35	20/10/2024 20:43:00	Interna-Não programada-Meio ambiente-Vento	220	4	53917	79,89	Estação Transformadora	M470340
680	383	10	2024	13058	MAR01	MAR	0023999213	1	3	20/10/2024 00:46:00	20/10/2024 01:03:00	Interna-Não programada-Meio ambiente-Arvore ou Vegetacao	15000	3	58394	0,85		
681	383	10	2024	13056	CAR02	CAR	0024000921	1	3	20/10/2024 00:51:00	20/10/2024 10:33:00	Interna-Não programada-Meio ambiente-Vento	15000	29	53917	281,30	Base Fusível	MC476648
682	383	10	2024	13088	TAM03	TAM	0023999469	1	3	20/10/2024 00:51:00	20/10/2024 02:58:00	Interna-Não programada-Meio ambiente-Vento	220	68	46452	143,93		
683	383	10	2024	13088	TAM08	TAM	BA03016432	1	3	20/10/2024 00:52:07	20/10/2024 03:17:47	Interna-Não programada-Meio ambiente-Vento	15000	1286	46452	3122,12	Religadora Automática	CF640034
684	383	10	2024	13088	TAM08	TAM	BA03016432	1	3	20/10/2024 00:52:07	20/10/2024 03:59:12	Interna-Não programada-Meio ambiente-Vento	15000	671	46452	2092,22	Religadora Automática	CF639710
685	383	10	2024	13088	TAM08	TAM	BA03016432	1	3	20/10/2024 00:52:07	20/10/2024 04:10:21	Interna-Não programada-Meio ambiente-Vento	15000	80	46452	264,31	Disjuntor Média	TAM08
686	383	10	2024	13021	AVI05	AVI	BA03016438	1	3	20/10/2024 00:55:19	20/10/2024 01:00:50	Interna-Não programada-Meio ambiente-Arvore ou Vegetacao	15000	595	36350	54,71	Disjuntor Média	AVI05
687	383	10	2024	13021	AVI05	AVI	BA03016438	1	3	20/10/2024 00:55:19	20/10/2024 01:36:30	Interna-Não programada-Meio ambiente-Arvore ou Vegetacao	15000	1090	36350	748,16	Disjuntor Média	AVI05
688	383	10	2024	13021	AVI05	AVI	BA03016438	1	3	20/10/2024 00:55:19	20/10/2024 02:02:41	Interna-Não programada-Meio ambiente-Arvore ou Vegetacao	15000	159	36350	178,52	Religadora Automática	MG140000
689	383	10	2024	13021	AVI07	AVI	BA03016438	1	3	20/10/2024 00:55:19	20/10/2024 01:00:50	Interna-Não programada-Meio ambiente-Arvore ou Vegetacao	15000	1484	36350	136,45	Disjuntor Média	AVI05
690	383	10	2024	13041	GXD11	GXD	BA03016454	1	3	20/10/2024 00:56:18	20/10/2024 01:00:35	Interna-Não programada-Meio ambiente-Arvore ou Vegetacao	15000	1826	52989	130,36	Disjuntor Média	GXD11
691	383	10	2024	13041	GXD11	GXD	BA03016454	1	3	20/10/2024 00:56:18	20/10/2024 02:05:20	Interna-Não programada-Meio ambiente-Arvore ou Vegetacao	15000	117	52989	134,62	Disjuntor Média	GXD11
692	383	10	2024	13041	GXD11	GXD	BA03016454	1	3	20/10/2024 00:56:18	20/10/2024 03:16:15	Interna-Não programada-Meio ambiente-Arvore ou Vegetacao	15000	220	52989	513,15	Disjuntor Média	GXD11
693	383	10	2024	13041	GXD11	GXD	BA03016454	1	3	20/10/2024 00:56:18	20/10/2024 04:51:03	Interna-Não programada-Meio ambiente-Arvore ou Vegetacao	15000	244	52989	954,65	Religadora Automática	SG37615
694	383	10	2024	13035	EAR04	EAR	0024000935	1	3	20/10/2024 00:56:20	21/10/2024 03:54:03	Interna-Não programada-Meio ambiente-Vento	220	3	37809	80,89	Estação Transformadora	AR62244
695	383	10	2024	13090	PNV02	PNV	BA03016478	1	3	20/10/2024 01:02:30	20/10/2024 01:07:13	Interna-Não programada-Meio ambiente-Arvore ou Vegetacao	15000	452	40200	35,53	Religadora Automática	TE60180
696	383	10	2024	13090	PNV02	PNV	BA03016478	1	3	20/10/2024 01:02:30	20/10/2024 01:07:26	Interna-Não programada-Meio ambiente-Arvore ou Vegetacao	15000	607	40200	49,91	Religadora Automática	TE60180
697	383	10	2024	13090	PNV02	PNV	BA03016478	1	3	20/10/2024 01:02:30	20/10/2024 01:08:44	Interna-Não programada-Meio ambiente-Arvore ou Vegetacao	15000	83	40200	8,62	Religadora Automática	TE963670
698	383	10	2024	13090	TER06	TER	BA03016478	1	3	20/10/2024 01:02:30	20/10/2024 01:08:44	Interna-Não programada-Meio ambiente-Arvore ou Vegetacao	15000	410	40200	42,59	Religadora Automática	TE963670
699	383	10	2024	13024	CQT03	CQT	BA03016486	1	3	20/10/2024 01:07:11	20/10/2024 01:11:45	Interna-Não programada-Meio ambiente-Vento	15000	1775	6598	135,10	Disjuntor Média	5203
700	383	10	2024	13024	CQT03	CQT	BA03016486	1	3	20/10/2024 01:07:11	20/10/2024 01:27:28	Interna-Não programada-Meio ambiente-Vento	15000	17	6598	5,75	Disjuntor Média	5203
701	383	10	2024	13021	AVI07	AVI	BA03016436	1	3	20/10/2024 01:10:42	20/10/2024 01:45:00	Interna-Não programada-Meio ambiente-Vento	15000	22	36350	12,58	Base Fusível	MG160629
702	383	10	2024	13090	PNV02	PNV	BA03016478	1	3	20/10/2024 01:14:01	20/10/2024 01:26:16	Interna-Não programada-Meio ambiente-Arvore ou Vegetacao	15000	962	40200	196,41	Religadora Automática	TE60180
703	383	10	2024	13090	PNV02	PNV	BA03016478	1	3	20/10/2024 01:14:01	20/10/2024 04:38:08	Interna-Não programada-Meio ambiente-Arvore ou Vegetacao	15000	137	40200	466,07	Religadora Automática	TE60180
704	383	10	2024	13090	PNV02	PNV	BA03016478	1	3	20/10/2024 01:14:01	20/10/2024 15:03:54	Interna-Não programada-Meio ambiente-Arvore ou Vegetacao	15000	43	40200	594,75	Religadora Automática	TE964189
705	383	10	2024	13090	TER06	TER	BA03016478	1	3	20/10/2024 01:14:01	20/10/2024 01:26:16	Interna-Não programada-Meio ambiente-Arvore ou Vegetacao	15000	410	40200	83,71	Religadora Automática	TE60180
706	383	10	2024	13024	CQT03	CQT	BA03016486	1	3	20/10/2024 01:18:18	20/10/2024 01:27:28	Interna-Não programada-Meio ambiente-Vento	15000	918	6598	140,25	Disjuntor Média	5203
707	383	10	2024	13024	CQT03	CQT	BA03016486	1	3	20/10/2024 01:18:18	20/10/2024 12:42:54	Interna-Não programada-Meio ambiente-Vento	15000	4	6598	45,64	Jumper	5203
708	383	10	2024	13017	ARA05	ARA	BA03016548	1	3	20/10/2024 01:30:00	20/10/2024 04:10:03	Interna-Não programada-Meio ambiente-Vento	15000	781	28184	2083,32	Religadora Automática	AR41697
709	383	10	2024	13017	ARA05	ARA	BA03016548	1	3	20/10/2024 01:30:00	20/10/2024 04:10:52	Interna-Não programada-Meio ambiente-Vento	15000	211	28184	565,71	Religadora Automática	AR41697
710	383	10	2024	13025	BGN06	BGN	0024000999	1	3	20/10/2024 01:35:44	20/10/2024 04:20:56	Interna-Não programada-Meio ambiente-Vento	220	1	29055	2,75	Estação Transformadora	P869223
711	383	10	2024	13017	ARA05	ARA	BA03016500	1	3	20/10/2024 01:44:04	20/10/2024 01:59:10	Interna-Não programada-Meio ambiente-Vento	15000	992	28184	249,65	Religadora Automática	AR41040
712	383	10	2024	13017	ARA05	ARA	BA03016500	1	3	20/10/2024 01:44:04	20/10/2024 02:00:48	Interna-Não programada-Meio ambiente-Vento	15000	1252	28184	349,17	Religadora Automática	AR71485
713	383	10	2024	13021	AVI03	AVI	BA03016510	1	3	20/10/2024 01:46:22	20/10/2024 03:48:31	Interna-Não programada-Meio ambiente-Arvore ou Vegetacao	15000	1468	36350	2988,60	Chave Unipolar	04436
714	383	10	2024	13021	AVI03	AVI	BA03016510	1	3	20/10/2024 01:46:22	20/10/2024 06:30:16	Interna-Não programada-Meio ambiente-Arvore ou Vegetacao	15000	308	36350	1457,35	Religadora Automática	MG261111
715	383	10	2024	13021	AVI03	AVI	BA03016510	1	3	20/10/2024 01:46:22	20/10/2024 06:30:16	Interna-Não programada-Meio ambiente-Arvore ou Vegetacao	15000	822	36350	3889,43	Religadora Automática	MG261111
716	383	10	2024	13021	AVI03	AVI	BA03016510	1	3	20/10/2024 01:46:22	20/10/2024 11:26:48	Interna-Não programada-Meio ambiente-Arvore ou Vegetacao	15000	180	36350	1741,30	Religadora Automática	MG83106
717	383	10	2024	13034	DIC05	DIC	0024001045	1	3	20/10/2024 01:52:03	20/10/2024 04:00:00	Interna-Não programada-Meio ambiente-Vento	220	1	89056	2,13	Estação Transformadora	CP31000
718	383	10	2024	13017	ARA01	ARA	0024001057	1	3	20/10/2024 01:54:50	21/10/2024 03:07:00	Interna-Não programada-Meio ambiente-Vento	220	2	28184	50,41	Estação Transformadora	AR70067
719	383	10	2024	16393	BJD03	BJD	BA03016524	1	3	20/10/2024 02:01:42	20/10/2024 03:33:43	Interna-Não programada-Meio ambiente-Vento	15000	454	22202	696,26	Religadora Automática	CG54050
720	383	10	2024	16393	BJD03	BJD	BA03016524	1	3	20/10/2024 02:01:42	20/10/2024 03:38:00	Interna-Não programada-Meio ambiente-Vento	15000	767	22202	1231,03	Religadora Automática	CG54050
721	383	10	2024	16393	BJD03	BJD	BA03016524	1	3	20/10/2024 02:01:42	20/10/2024 04:34:09	Interna-Não programada-Meio ambiente-Vento	15000	395	22202	1003,63	Religadora Automática	CG54430
722	383	10	2024	16393	BJD03	BJD	BA03016524	1	3	20/10/2024 02:01:42	20/10/2024 05:32:28	Interna-Não programada-Meio ambiente-Vento	15000	74	22202	259,95	Religadora Automática	CG54430
723	383	10	2024	16393	BJD03	BJD	BA03016524	1	3	20/10/2024 02:01:42	20/10/2024 05:34:04	Interna-Não programada-Meio ambiente-Vento	15000	95	22202	336,25	Religadora Automática	CG54528
724	383	10	2024	13043	IGB03	IGB	0024001093	1	3	20/10/2024 02:05:34	21/10/2024 06:10:00	Interna-Não programada-Meio ambiente-Vento	220	1	26080	28,07	Estação Transformadora	AR60712
725	383	10	2024	13088	TAM12	TAM	0024001103	1	3	20/10/2024 02:09:11	20/10/2024 05:24:00	Interna-Não programada-Meio ambiente-Vento	15000	117	46452	379,89	Base Fusível	CF636909
726	383	10	2024	13074	RBN02	RBN	0024001109	1	3	20/10/2024 02:10:58	20/10/2024 08:07:00	Interna-Não programada-Meio ambiente-Vento	15000	107	19069	634,93	Base Fusível	SG59337
727	383	10	2024	13037	GAB06	GAB	0024001113	1	3	20/10/2024 02:13:29	20/10/2024 06:52:00	Interna-Não programada-Meio ambiente-Arvore ou Vegetacao	15000	37	63679	171,75	Base Fusível	SG188074
728	383	10	2024	13045	ING09	ING	0024003049	1	3	20/10/2024 02:18:05	20/10/2024 18:08:51	Interna-Não programada-Meio ambiente-Vento	15000	20	37985	316,92	Base Fusível	NI31540
729	383	10	2024	17209	MPA01	MPA	0024001121	1	3	20/10/2024 02:18:34	20/10/2024 09:23:05	Interna-Não programada-Meio ambiente-Arvore ou Vegetacao	15000	103	27166	728,75	Base Fusível	SG191639
730	383	10	2024	13021	AVI05	AVI	BA03016438	1	3	20/10/2024 02:19:38	20/10/2024 03:13:30	Interna-Não programada-Meio ambiente-Arvore ou Vegetacao	15000	947	36350	850,20	Religadora Automática	MG83067
731	383	10	2024	17185	SPA05	SPA	0024001131	1	3	20/10/2024 02:27:56	20/10/2024 10:06:00	Interna-Não programada-Meio ambiente-Vento	15000	327	37369	2496,46	Base Fusível	CF46550
732	383	10	2024	13057	PTM01	PTM	BA03016692	1	3	20/10/2024 02:30:00	20/10/2024 04:17:59	Interna-Não programada-Meio ambiente-Arvore ou Vegetacao	15000	38	38156	68,39	Base Fusível	AN580033
733	383	10	2024	13027	BUZ01	BUZ	BA03016544	1	3	20/10/2024 02:32:21	20/10/2024 02:41:19	Interna-Não programada-Meio ambiente-Vento	15000	319	31529	47,67	Disjuntor Média	BUZ08
734	383	10	2024	13027	BUZ08	BUZ	BA03016544	1	3	20/10/2024 02:32:21	20/10/2024 02:41:19	Interna-Não programada-Meio ambiente-Vento	15000	105	31529	15,69	Disjuntor Média	BUZ08
735	383	10	2024	13027	BUZ08	BUZ	BA03016544	1	3	20/10/2024 02:32:21	20/10/2024 02:43:10	Interna-Não programada-Meio ambiente-Vento	15000	955	31529	172,17	Religadora Automática	CF637695

Item	Agente	Mês_Competência	Ano_Competência	Código Conjunto	Alimentador	Subestação	Número Ordem Interrupção	Cód Tipo Interrupção	Cód Motivo Expurgo	Data Hora Início Interrupção	Data Hora Restabilização	Fato Gerador	Nível Tensão	Qtd Consumidoras Atingidas	Núm Consumidores Conjunto	CHI	Dispositivo	Elemento Resp.
736	383	10	2024	13027	BUZ08	BUZ	BA03016544	1	3	20/10/2024 02:32:21	20/10/2024 02:43:30	Interna-Não programada-Meio ambiente-Vento	15000	240	31529	44,60	Religadora Automática	CF637591
737	383	10	2024	16393	BJD03	BJD	0024001163	1	3	20/10/2024 02:52:34	20/10/2024 08:31:00	Interna-Não programada-Meio ambiente-Arvore ou Vegetacao	15000	154	22202	868,65	Base Fusível	CG54403
738	383	10	2024	13027	BUZ01	BUZ	BA03016544	1	3	20/10/2024 02:57:28	20/10/2024 04:20:59	Interna-Não programada-Meio ambiente-Vento	15000	66	31529	91,87	Chave Unipolar	48743
739	383	10	2024	13027	BUZ01	BUZ	BA03016544	1	3	20/10/2024 02:57:28	20/10/2024 07:14:57	Interna-Não programada-Meio ambiente-Vento	15000	253	31529	1085,72	Disjuntor Média	BUZ08
740	383	10	2024	13075	RDC03	RDC	0024000119	1	3	20/10/2024 03:00:01	20/10/2024 03:03:31	Interna-Não programada-Meio ambiente-Vento	15000	734	21081	42,82	Religadora Automática	PE68137
741	383	10	2024	13075	RDC03	RDC	0024000119	1	3	20/10/2024 03:00:01	20/10/2024 03:03:52	Interna-Não programada-Meio ambiente-Vento	15000	93	21081	5,97	Religadora Automática	PE66709
742	383	10	2024	13090	PNV01	PNV	BA03016608	1	3	20/10/2024 03:05:55	20/10/2024 04:59:39	Interna-Não programada-Meio ambiente-Vento	15000	811	40200	1537,30	Religadora Automática	TE964488
743	383	10	2024	13090	PNV01	PNV	BA03016608	1	3	20/10/2024 03:05:55	20/10/2024 06:15:38	Interna-Não programada-Meio ambiente-Vento	15000	37	40200	116,99	Religadora Automática	TE964812
744	383	10	2024	13055	TRM02	TRM	BA03016606	1	3	20/10/2024 03:06:52	20/10/2024 05:29:17	Interna-Não programada-Meio ambiente-Arvore ou Vegetacao	15000	47	16864	111,56	Religadora Automática	CG24081
745	383	10	2024	13055	TRM02	TRM	BA03016606	1	3	20/10/2024 03:06:52	20/10/2024 06:59:51	Interna-Não programada-Meio ambiente-Arvore ou Vegetacao	15000	13	16864	50,48	Religadora Automática	CG24081
746	383	10	2024	13055	TRM02	TRM	BA03016606	1	3	20/10/2024 03:06:52	20/10/2024 07:09:00	Interna-Não programada-Meio ambiente-Arvore ou Vegetacao	15000	77	16864	310,74	Base Fusível	CG24091
747	383	10	2024	13079	SCS08	SCS	0024001191	1	3	20/10/2024 03:16:31	20/10/2024 17:46:03	Interna-Não programada-Meio ambiente-Arvore ou Vegetacao	15000	10	34371	144,92	Base Fusível	MG89425
748	383	10	2024	13068	PIN08	PIN	BA03016618	1	3	20/10/2024 03:18:05	20/10/2024 04:18:08	Interna-Não programada-Meio ambiente-Arvore ou Vegetacao	15000	357	44205	357,30	Religadora Automática	NI30095
749	383	10	2024	13068	PIN08	PIN	BA03016618	1	3	20/10/2024 03:18:05	20/10/2024 08:20:41	Interna-Não programada-Meio ambiente-Arvore ou Vegetacao	15000	507	44205	2556,97	Religadora Automática	NI31310
750	383	10	2024	13017	ARA05	ARA	0024001221	1	3	20/10/2024 03:26:08	20/10/2024 14:11:43	Interna-Não programada-Meio ambiente-Vento	15000	496	28184	5336,82	Religadora Automática	AR41169
751	383	10	2024	13069	BCL01	BCL	BA03016632	1	3	20/10/2024 03:27:34	20/10/2024 03:41:29	Interna-Não programada-Meio ambiente-Vento	15000	2584	25239	599,34	Religadora Automática	CP369709
752	383	10	2024	13069	BCL02	BCL	BA03016632	1	3	20/10/2024 03:27:34	20/10/2024 03:41:29	Interna-Não programada-Meio ambiente-Vento	15000	680	25239	157,72	Religadora Automática	CP369709
753	383	10	2024	13069	CAE01	CAE	BA03016632	1	3	20/10/2024 03:27:34	20/10/2024 03:33:51	Interna-Não programada-Meio ambiente-Vento	15000	1034	25239	108,28	Disjuntor Média	4DGO11
754	383	10	2024	13069	CAE01	CAE	BA03016632	1	3	20/10/2024 03:27:34	20/10/2024 03:41:29	Interna-Não programada-Meio ambiente-Vento	15000	471	25239	109,25	Religadora Automática	CP369709
755	383	10	2024	13069	MAL01	MAL	BA03016632	1	3	20/10/2024 03:27:34	20/10/2024 03:41:29	Interna-Não programada-Meio ambiente-Vento	15000	327	25239	75,85	Religadora Automática	CP369709
756	383	10	2024	13022	BAX08	BAX	0024001231	1	3	20/10/2024 03:29:59	20/10/2024 08:53:46	Interna-Não programada-Meio ambiente-Vento	220	1	54022	5,40	Estação Transformadora	AR76452
757	383	10	2024	13055	MBU02	MBU	BA03016640	1	3	20/10/2024 03:37:22	20/10/2024 03:52:38	Interna-Não programada-Meio ambiente-Vento	15000	1886	16864	479,88	Religadora Automática	MC477280
758	383	10	2024	13090	PNV02	PNV	0024001247	1	3	20/10/2024 03:41:27	20/10/2024 10:00:00	Interna-Não programada-Meio ambiente-Descarga Atmosferica	15000	210	40200	1324,92	Base Fusível	TE62658
759	383	10	2024	13060	MUR05	MUR	0023998869	1	3	20/10/2024 03:42:00	20/10/2024 04:26:00	Interna-Não programada-Meio ambiente-Vento	15000	2	34801	1,47		
760	383	10	2024	13084	FAR02	FAR	0024001257	1	3	20/10/2024 03:44:46	20/10/2024 04:13:00	Interna-Não programada-Meio ambiente-Vento	220	1	19682	0,47	Estação Transformadora	CP13837
761	383	10	2024	13071	POC01	POC	0024001269	1	3	20/10/2024 03:51:40	20/10/2024 12:30:00	Interna-Não programada-Meio ambiente-Vento	220	6	67663	51,83	Estação Transformadora	F637280
762	383	10	2024	13055	MBU02	MBU	BA03016640	1	3	20/10/2024 03:51:41	20/10/2024 05:37:11	Interna-Não programada-Meio ambiente-Vento	15000	39	16864	68,57	Religadora Automática	MC477531
763	383	10	2024	13055	MBU02	MBU	BA03016640	1	3	20/10/2024 03:51:41	20/10/2024 06:38:04	Interna-Não programada-Meio ambiente-Vento	15000	126	16864	349,41	Religadora Automática	MC474309
764	383	10	2024	13040	GUA03	GUA	0024001271	1	3	20/10/2024 03:52:32	20/10/2024 08:23:18	Interna-Não programada-Meio ambiente-Vento	220	1	26857	4,51	Estação Transformadora	C363982
765	383	10	2024	13057	PTI04	PTI	0024002179	1	3	20/10/2024 03:52:35	21/10/2024 00:09:00	Interna-Não programada-Meio ambiente-Arvore ou Vegetacao	15000	272	38156	5514,42	Chave Unipolar	AN78106
766	383	10	2024	16387	JAC05	JAC	0024001277	1	3	20/10/2024 03:53:53	20/10/2024 22:01:27	Interna-Não programada-Meio ambiente-Vento	220	1	22005	18,13	Estação Transformadora	AN80484
767	383	10	2024	13021	AVI02	AVI	BA03016698	1	3	20/10/2024 04:16:32	20/10/2024 05:36:19	Interna-Não programada-Meio ambiente-Vento	15000	1464	36350	1946,71	Religadora Automática	MG160393
768	383	10	2024	13021	AVI02	AVI	BA03016698	1	3	20/10/2024 04:16:32	20/10/2024 06:29:15	Interna-Não programada-Meio ambiente-Vento	15000	170	36350	376,03	Religadora Automática	MG161078
769	383	10	2024	13021	AVI02	AVI	BA03016698	1	3	20/10/2024 04:16:32	20/10/2024 10:32:40	Interna-Não programada-Meio ambiente-Vento	15000	1	36350	6,27	Religadora Automática	MG160393
770	383	10	2024	13056	QUI01	QUI	0024001615	1	3	20/10/2024 04:19:06	20/10/2024 14:38:00	Interna-Não programada-Meio ambiente-Arvore ou Vegetacao	15000	354	53917	3651,51	Base Fusível	MC24021
771	383	10	2024	13025	BGN04	BGN	0024001319	1	3	20/10/2024 04:25:16	20/10/2024 08:32:42	Interna-Não programada-Meio ambiente-Arvore ou Vegetacao	220	10	29055	41,24	Estação Transformadora	PE68596
772	383	10	2024	13021	AVI05	AVI	BA03016438	1	3	20/10/2024 04:33:18	20/10/2024 14:08:00	Interna-Não programada-Meio ambiente-Arvore ou Vegetacao	15000	116	36350	1111,09	Chave Unipolar	MG160331
773	383	10	2024	16395	ARL01	ARL	0024001327	1	3	20/10/2024 04:36:12	20/10/2024 12:20:00	Interna-Não programada-Meio ambiente-Arvore ou Vegetacao	15000	3	22144	23,19	Base Fusível	PE63697
774	383	10	2024	13057	PTI03	PTI	0024001329	1	3	20/10/2024 04:36:17	20/10/2024 16:10:00	Interna-Não programada-Meio ambiente-Arvore ou Vegetacao	15000	13	38156	150,31	Base Fusível	AN24190
775	383	10	2024	13037	GAB08	GAB	0024000457	1	3	20/10/2024 04:40:00	20/10/2024 05:00:00	Interna-Não programada-Meio ambiente-Vento	220	66	63679	22,00		
776	383	10	2024	13075	RDC04	RDC	0024001343	1	3	20/10/2024 04:45:45	20/10/2024 06:39:00	Interna-Não programada-Meio ambiente-Arvore ou Vegetacao	15000	211	21081	398,26	Base Fusível	PE66270
777	383	10	2024	13041	GXD11	GXD	BA03015822	1	3	20/10/2024 04:50:41	20/10/2024 05:39:42	Interna-Não programada-Meio ambiente-Vento	15000	244	52989	199,33	Disjuntor Média	GXD05
778	383	10	2024	17209	MPA05	MPA	0024001349	1	3	20/10/2024 04:51:33	20/10/2024 12:28:00	Interna-Não programada-Meio ambiente-Vento	15000	36	27166	273,87	Base Fusível	NI31748
779	383	10	2024	13022	BAX03	BAX	BA03016724	1	3	20/10/2024 04:53:24	20/10/2024 05:55:58	Interna-Não programada-Meio ambiente-Arvore ou Vegetacao	15000	247	54022	257,57	Religadora Automática	AR77641
780	383	10	2024	17185	SPA02	SPA	0024001363	1	3	20/10/2024 04:53:39	20/10/2024 09:55:32	Interna-Não programada-Meio ambiente-Vento	15000	181	37369	910,68	Base Fusível	CF2875
781	383	10	2024	13024	CQT04	CQT	0024001353	1	3	20/10/2024 04:53:56	20/10/2024 12:30:00	Interna-Não programada-Meio ambiente-Arvore ou Vegetacao	15000	12	6598	91,21	Base Fusível	TE61710
782	383	10	2024	13027	BUZ03	BUZ	BA03016730	1	3	20/10/2024 04:54:57	20/10/2024 06:31:15	Interna-Não programada-Meio ambiente-Vento	15000	739	31529	1186,10	Religadora Automática	CF636880
783	383	10	2024	13027	BUZ03	BUZ	BA03016730	1	3	20/10/2024 04:54:57	20/10/2024 07:33:39	Interna-Não programada-Meio ambiente-Vento	15000	174	31529	460,23	Religadora Automática	CF636888
784	383	10	2024	13027	BUZ03	BUZ	BA03016730	1	3	20/10/2024 04:54:57	20/10/2024 08:40:13	Interna-Não programada-Meio ambiente-Vento	15000	184	31529	690,82	Religadora Automática	CF636884
785	383	10	2024	13090	PNV02	PNV	BA03016728	1	3	20/10/2024 04:54:57	20/10/2024 13:40:00	Interna-Não programada-Meio ambiente-Arvore ou Vegetacao	15000	119	40200	1041,35	Base Fusível	TE62544
786	383	10	2024	13022	BAX07	BAX	0024001367	1	3	20/10/2024 04:58:52	21/10/2024 06:05:10	Interna-Não programada-Meio ambiente-Vento	220	2	54022	50,21	Estação Transformadora	AR42552
787	383	10	2024	13090	PNV01	PNV	BA03016760	1	3	20/10/2024 04:59:53	20/10/2024 06:15:38	Interna-Não programada-Meio ambiente-Vento	15000	811	40200	1023,89	Religadora Automática	TE962157
788	383	10	2024	13041	GXD05	GXD	0024001419	1	3	20/10/2024 05:00:30	20/10/2024 18:59:00	Interna-Não programada-Meio ambiente-Vento	220	3	52989	41,92	Estação Transformadora	S231772
789	383	10	2024	13068	PIN07	PIN	0024001375	1	3	20/10/2024 05:01:04	20/10/2024 08:55:00	Interna-Não programada-Meio ambiente-Vento	15000	159	44205	619,92	Base Fusível	NI31183
790	383	10	2024	13088	TAM12	TAM	0024001103	1	3	20/10/2024 05:09:57	20/10/2024 05:24:00	Interna-Não programada-Meio ambiente-Vento	15000	4	46452	0,94		
791	383	10	2024	17185	SPA02	SPA	0024001387	1	3	20/10/2024 05:10:47	20/10/2024 10:08:40	Interna-Não programada-Meio ambiente-Vento	220	6	37369	29,79	Estação Transformadora	CF46491
792	383	10	2024	16390	JAC01	JAC	BA03016778	1	3	20/10/2024 05:14:24	20/10/2024 09:33:43	Interna-Não programada-Meio ambiente-Arvore ou Vegetacao	15000	206	2537	890,32	Religadora Automática	AN24644
793	383	10	2024	16390	JAC01	JAC	BA03016778	1	3	20/10/2024 05:14:24	20/10/2024 13:37:39	Interna-Não programada-Meio ambiente-Arvore ou Vegetacao	15000	18	2537	150,98	Religadora Automática	AN24644
794	383	10	2024	16390	JAC01	JAC	BA03016778	1	3	20/10/2024 05:14:24	20/10/2024 13:37:39	Interna-Não programada-Meio ambiente-Arvore ou Vegetacao	15000	368	2537	3086,60	Religadora Automática	AN24644
795	383	10	2024	16390	JAC01	JAC	BA03016778	1	3	20/10/2024 05:14:24	20/10/2024 14:45:37	Interna-Não programada-Meio ambiente-Arvore ou Vegetacao	15000	183	2537	1742,21	Religadora Automática	AN24670
796	383	10	2024	16390	JAC01	JAC	BA03016778	1	3	20/10/2024 05:14:24	20/10/2024 14:46:00	Interna-Não programada-Meio ambiente-Arvore ou Vegetacao	15000	158	2537	1505,21	Religadora Automática	AN559761
797	383	10	2024	13046	INO07	INO	0024001393	1	3	20/10/2024 05:15:41	20/10/2024 11:18:00	Interna-Não programada-Meio ambiente-Arvore ou Vegetacao	15000	29	52301	175,12	Base Fusível	NI38019
798	383	10	2024	13075	RDC03	RDC	0024000119	1	3	20/10/2024 05:22:40	20/10/2024 09:16:39	Interna-Não programada-Meio ambiente-Vento	15000	93	21081	362,67	Religadora Automática	PE66690
799	383	10	2024	13080	SAP04	SAP	0024001413	1	3	20/10/2024 05:25:54	20/10/2024 06:47:54	Interna-Não programada-Meio ambiente-Vento	220	1	55034	1,37	Estação Transformadora	DS20789
800	383	10	2024	13047	ITP05	ITP	0024001421	1	3	20/10/2024 05:28:52	20/10/2024 12:01:00	Interna-Não programada-Meio ambiente-Arvore ou Vegetacao	15000	72	23072	470,56	Base Fusível	PE66351
801	383	10	2024	17185	SPA05	SPA	0024001425	1	3	20/10/2024 05:29:34	20/10/2024 09:18:00	Interna-Não programada-Meio ambiente-Vento	15000	120	37369	456,87	Base Fusível	CF633925
802	383	10	2024	13093	VDP12	VDP	0024001439	1	3	20/10/2024 05:30:05	20/10/2024 11:54:00	Interna-Não programada-Meio ambiente-Arvore ou Vegetacao	15000	21	49049	134,37	Base Fusível	SG97217
803	383	10	2024	13058	MAR02	MAR	0023998637	1	3	20/10/2024 05:31:24	20/10/2024 06:04:39	Interna-Não programada-Meio ambiente-Vento	15000	296	58394	164,03	Jumper	NI17567
804	383	10	2024	13058	MAR01	MAR	0024001435	1	3	20/10/2024 05:33:01	20/10/2024 11:33:00	Interna-Não programada-Meio ambiente-Vento	15000	35	58394	209,99	Base Fusível	NI38077
805	383	10	2024	13068	PIN07	PIN	0024001437	1	3	20/10/2024 05:33:27	20/10/2024 08:52:00	Interna-Não programada-Meio ambiente-Arvore ou Vegetacao	15000	211	44205	698,23	Base Fusível	NI30129
806	383	10	2024	13068	PIN11	PIN	BA03016708	1	3	20/10/2024 05:33:51	20/10/2024 05:38:16	Interna-Não programada-Meio ambiente-Vento	15000	53	44205	3,90	Religadora Automática	NI822424
807	383	10	2024	13068	PIN11	PIN	BA03016708	1	3	20/10/2024 05:33:51	20/10/2024 06:12:55	Interna-Não programada-Meio ambiente-Vento	15000	8	44205	5,21	Religadora Automática	NI822424
808	383	10	2024	13068	PIN11	PIN	BA03016708	1	3	20/10/2024 05:33:51	20/10/2024 10:19:01	Interna-Não programada-Meio ambiente-Vento	15000	51	44205	242,39	Religadora Automática	NI822406
809	383	10	2024	13052	ITR08	ITR	0024002157	1	3	20/10/2024 05:36:56	20/10/2024 09:30:00	Interna-Não programada-Meio ambiente-Vento	15000	28	53637	108,76	Base Fusível	IT436342
810	383	10	2024	13057	TAT01	TAT	0024002105	1	3	20/10/2024 05:43:32	20/10/2024 15:53:00	Interna-Não programada-Meio ambiente-Vento	15000	19	38156	193,00	Base Fusível	AN78392
811	383	10	2024	13021	AVI05	AVI	0024001455	1	3	20/10/2024 05:44:17	20/10/2024 08:42:00	Interna-Não programada-Meio ambiente-Vento	15000	45	36350	133,29	Base Fusível	MG89285
812	383	10	2024	13075	RDC02	RDC	0024004451	1	3	20/10/2024 05:44:40	20/10/2024 10:32:00	Interna-Não programada-Meio ambiente-Arvore ou Vegetacao	15000	11	21081	52,68	Base Fusível	PE66165
813	383	10	2024	13066	PAR02	PAR	0024001463	1	3	20/10/2024 05:45:00	20/10/2024 10:00:00	Interna-Não programada-Meio ambiente-Vento	220	5	66784	21,25	Estação Transformadora	MG85793
814	383	10	2024	13067	PRM01	PRM	BA03016816	1	3	20/10/2024 05:49:33	20/10/2024 14:20:26	Interna-Não programada-Meio ambiente-Vento	15000	6	15050	51,09	Religadora Automática	MG83287
815	383	10	2024	13067	PRM01	PRM	BA03016816	1	3	20/10/2024 05:49:33	20/10/2024 14:20:26	Interna-Não programada-Meio ambiente-Vento	15000	15	15050	127,72	Religadora Automática	MG83287
816	383	10	2024	13067	PRM01	PRM	BA03016816	1	3	20/10/2024 05:49:33	20/10/2024 14:20:26	Interna-Não programada-Meio ambiente-Vento	15000	82	15050	698,21	Religadora Automática	MG83287
817	383	10	2024	13067	PRM01	PRM	BA03016816	1	3	20/10/2024 05:49:33	20/10/2024 14:20:26	Interna-Não programada-Meio ambiente-Vento	15000	166	15050	1413,44	Religadora Automática	MG83287
818	383	10	2024	13027	BUZ08	BUZ	0024001475	1	3	20/10/2024 05:53:22	20/10/2024 10:00:00	Interna-Não programada-Meio ambiente-Arvore ou Vegetacao	15000	111	31529	456,27	Base Fusível	CF634110
819	383	10	2024	13022	BAX07	BAX	0024001485	1	3	20/10/2024 05:56:26	21/10/2024 00:19:18	Interna-Não programada-Meio ambiente-Vento	220	1	54022	18,38	Estação Transformadora	AR42492
820	383	10	2024	13035	EAR03	EAR	0024001487	1	3	20/10/2024 05:56:43	21/10/2024 01:58:00	Interna-Não programada-Meio ambiente-Vento	220	2	37809	40,04	Estação Transformadora	AR60871
821	383	10	2024	13090	PNV04	PNV	0024001489	1	3	20/10/2024 05:56:48	20/10/2024 13:05:00	Interna-Não programada-Meio ambiente-Arvore ou Vegetacao	15000	6	40200	42,82	Base Fusível	CT961180
822	383	10	2024	13017	ARA05	ARA	BA03016548	1	3	20/10/2024 05:57:15	20/10/2024 07:08:17	Interna-Não programada-Meio ambiente-Arvore ou Vegetacao	15000	727	28184	860,69	Religadora Automática	AR41697
823	383	10	2024	13017	ARA05	ARA	BA03016548	1	3	20/10/2024 05:57:15	20/10/2024 11:08:00	Interna-Não programada-Meio ambiente-Vento	15000	54	28184	279,68	Religadora Automática	AR41697
824	383	10	2024	13045	ING04	ING	0024001499	1	3	20/10/2024 05:59:30	20/10/2024 10:30:00	Interna-Não programada-Meio ambiente-Vento	15000	147	37985	662,73	Base Fusível	NI30297
825	383	10	2024	17188	ARS03	ARS	0024003059	1	3	20/10/2024 05:59:51	20/10/2024 14:11:00	Interna-Não programada-Meio ambiente-Vento	15000	117	34125	957,74	Jumper	SG96540
826	383	10	2024	13091	TRB08	TRB	BA03016844	1	3	20/10/2024 06:00:45	20/10/2024 06:04:02	Interna-Não programada-Meio ambiente-Arvore ou Vegetacao	15000	907	56319	49,63	Religadora Automática	TE963863
827	383	10	2024	13091	TRB08	TRB	BA03016844	1	3	20/10/2024 06:00:45	20/10/2024 06:04:47	Interna-Não programada-Meio ambiente-Arvore ou Vegetacao	15000	863	56319	58,01	Religadora Automática	TE965025
828	383	10	2024	13091	TRB08	TRB	BA03016844	1	3	20/10/2024 06:00:45	20/10/2024 08:15:40	Interna-Não programada-Meio ambiente-Arvore ou Vegetacao	15000	451	56319	1014,12	Religadora Automática	TE70145
829	383	10	2024	13091	TRB08	TRB	BA03016844	1	3	20/10/2024 06:00:45	20/10/2024 08:24:56	Interna-Não programada-Meio ambiente-Arvore ou Vegetacao	15000	439	56319	1054,94	Disjuntor Média	TRB08
830	383	10	2024	13091	TRB08	TRB	BA03016844	1	3	20/10/2024 06:00:45	20/10/2024 09:08:07	Interna-Não programada-Meio ambiente-Arvore ou Vegetacao	15000	882	56319	2754,29	Religadora Automática	TE61382
831	383	10	2024	13055	TRM02	TRM	BA03016606	1	3	20/10/2024 06:02:30	20/10/2024 06:26:45	Interna-Não programada-Meio ambiente-Arvore ou Vegetacao	15000	47	16864	19,00	Religadora Automática	CG24081
832	383	10	2024	13090	TER01	TER	0024001509	1	3	20/10/2024 06:02:58	20/10/2024 18:52:00	Interna-Não programada-Meio ambiente-Arvore ou Vegetacao	220	103	40200	1320,17	Estação Transformadora	TE61170
833	383	10	2024	13049	ITA06	ITA	0024001519	1	3	20/10/2024 06:04:15	20/10/2024 14:22:00	Interna-Não programada-Meio ambiente-Vento	15000	304	39275	2521,93	Base Fusível	PE65976
834	383	10	2024	13047	CSSEC02	SEC	0024001521	1	3	20/10/2024 06:04:27	20/10/2024 09:45:55	Interna-Não programada-Meio ambiente-Arvore ou Vegetacao	15000	105	23072	387,57	Base Fusível	PE869835
835	383	10	2024	13047	CSSEC02	SEC	0024001521	1	3	20/10/2024 06:04:27	20/10/2024 11:40:00	Interna-Não programada-Meio ambiente-Arvore ou Vegetacao	15000	17	23072	95,07	Base Fusível	PE869835
836	383	10	2024	13047	ITP03	ITP	0024001523	1	3	20/10/2024 06:04:43	20/10/2024 10:37:44	Interna-Não programada-Meio ambiente-Arvore ou Vegetacao	15000	232	23072	1055,66	Religadora Automática	PE67491
837	383	10	2024	13028	CAF02	CAF	0024007313	1	3	20/10/2024 06:06:17	20/10/2024 21:13:00	Interna-Não programada-Meio ambiente-Vento	15000	267	53059	4034,89	Jumper	
838	383	10	2024	13087	SIA02	SIA	BA03016948	1	3	20/10/2024 06:12:00	20/10/2024 07:20:00	Interna-Não programada-Meio ambiente-Arvore ou Vegetacao	15000	11	16747	12,47	Base Fusível	SG59115
839	383	10	2024	16390	JAC01	JAC	0024001563	1	3	20/10/2024 06:13:18	20/10/2024 14:31:27	Interna-Não programada-Meio ambiente-Vento	15000	125	2537	1037,81	Base Fusível	AN555319
840	383	10	2024	17185	SPA04	SPA	0024001565	1	3	20/10/2024 06:13:44	20/10/2024 12:33:30	Interna-Não programada-Meio ambiente-Vento	220	5	37369	31,65	Estação Transformadora	CF46374

Item	Agente	Mês_Competência	Ano_Competência	Código Conjunto	Alimentador	Subestação	Número Ordem Interrupção	Cód Tipo Interrupção	Cód Motivo Expurgo	Data Hora Início Interrupção	Data Hora Restabilização	Fato Gerador	Nível Tensão	Qtd Consumidoras Atingidas	Núm Consumidores Conjunto	CHI	Dispositivo	Elemento Resp.
841	383	10	2024	13061	NAT01	NAT	0024001593	1	3	20/10/2024 06:19:08	20/10/2024 08:48:36	Interna-Não programada-Meio ambiente-Vento	220	1	22289	2,49	Estação Transformadora	I440745
842	383	10	2024	13015	ALC15	ALC	BA03016864	1	3	20/10/2024 06:20:17	20/10/2024 06:24:26	Interna-Não programada-Meio ambiente-Vento	15000	184	59485	12,73	Religadora Automática	SG90582
843	383	10	2024	13015	ALC15	ALC	BA03016864	1	3	20/10/2024 06:20:17	20/10/2024 06:24:57	Interna-Não programada-Meio ambiente-Vento	15000	299	59485	23,26	Religadora Automática	SG90582
844	383	10	2024	13015	ALC15	ALC	BA03016864	1	3	20/10/2024 06:20:17	20/10/2024 06:25:28	Interna-Não programada-Meio ambiente-Vento	15000	238	59485	20,56	Religadora Automática	SG91091
845	383	10	2024	13015	ALC15	ALC	BA03016864	1	3	20/10/2024 06:20:17	20/10/2024 06:25:51	Interna-Não programada-Meio ambiente-Vento	15000	353	59485	32,75	Religadora Automática	SG37962
846	383	10	2024	13015	ALC15	ALC	BA03016864	1	3	20/10/2024 06:20:17	20/10/2024 06:42:15	Interna-Não programada-Meio ambiente-Vento	15000	101	59485	36,98	Religadora Automática	SG36415
847	383	10	2024	13015	ALC15	ALC	BA03016864	1	3	20/10/2024 06:20:17	20/10/2024 08:33:08	Interna-Não programada-Meio ambiente-Vento	15000	351	59485	777,17	Religadora Automática	SG90770
848	383	10	2024	13090	PNV04	PNV	0024001599	1	3	20/10/2024 06:21:30	20/10/2024 11:17:00	Interna-Não programada-Meio ambiente-Arvore ou Vegetacao	15000	24	40200	118,20	Base Fusível	TE61700
849	383	10	2024	13022	BAX07	BAX	0024001607	1	3	20/10/2024 06:24:13	20/10/2024 13:17:00	Interna-Não programada-Meio ambiente-Vento	220	31	54022	213,27	Estação Transformadora	AR47030
850	383	10	2024	13084	SAB01	SAB	0024001609	1	3	20/10/2024 06:24:40	20/10/2024 12:03:12	Interna-Não programada-Meio ambiente-Vento	220	1	19682	5,64	Estação Transformadora	CP15165
851	383	10	2024	13090	PNV02	PNV	BA03016478	1	3	20/10/2024 06:32:03	20/10/2024 07:00:20	Interna-Não programada-Meio ambiente-Arvore ou Vegetacao	15000	137	40200	64,58	Religadora Automática	TE61050
852	383	10	2024	13071	POC01	POC	0024001643	1	3	20/10/2024 06:32:44	20/10/2024 14:42:30	Interna-Não programada-Meio ambiente-Vento	15000	237	67663	1934,58	Religadora Automática	CF634844
853	383	10	2024	13071	POC01	POC	0024001643	1	3	20/10/2024 06:32:44	20/10/2024 14:55:45	Interna-Não programada-Meio ambiente-Vento	15000	441	67663	3697,17	Chave Unipolar	CF637279
854	383	10	2024	13022	BAX08	BAX	BA03016736	1	3	20/10/2024 06:32:56	20/10/2024 08:31:13	Interna-Não programada-Meio ambiente-Arvore ou Vegetacao	15000	116	54022	228,68	Religadora Automática	AR77374
855	383	10	2024	13022	BAX08	BAX	BA03016736	1	3	20/10/2024 06:32:56	20/10/2024 09:00:06	Interna-Não programada-Meio ambiente-Arvore ou Vegetacao	15000	377	54022	924,70	Disjuntor Média	BAX08
856	383	10	2024	13022	BAX08	BAX	BA03016736	1	3	20/10/2024 06:32:56	20/10/2024 11:36:34	Interna-Não programada-Meio ambiente-Arvore ou Vegetacao	15000	16	54022	80,97	Disjuntor Média	BAX08
857	383	10	2024	16395	ARL02	ARL	0024001645	1	3	20/10/2024 06:33:15	20/10/2024 15:08:00	Interna-Não programada-Meio ambiente-Arvore ou Vegetacao	15000	169	22144	1449,88	Base Fusível	PE63161
858	383	10	2024	16389	NSA04	NSA	0024001647	1	3	20/10/2024 06:33:21	20/10/2024 08:50:00	Interna-Não programada-Meio ambiente-Vento	15000	176	29699	400,84	Base Fusível	MC467513
859	383	10	2024	13090	PNV01	PNV	BA03016760	1	3	20/10/2024 06:35:14	20/10/2024 08:47:12	Interna-Não programada-Meio ambiente-Vento	15000	848	40200	1865,13	Religadora Automática	TE962157
860	383	10	2024	13028	CAF06	CAF	0024001663	1	3	20/10/2024 06:37:34	20/10/2024 09:45:00	Interna-Não programada-Meio ambiente-Arvore ou Vegetacao	15000	82	53059	256,16	Base Fusível	CF635154
861	383	10	2024	13022	BAX03	BAX	0024002131	1	3	20/10/2024 06:38:09	20/10/2024 07:57:27	Interna-Não programada-Meio ambiente-Vento	15000	2308	54022	3050,41	Jumper	AR77648
862	383	10	2024	13093	VDP03	VDP	0024001683	1	3	20/10/2024 06:41:56	20/10/2024 10:34:00	Interna-Não programada-Meio ambiente-Vento	15000	39	49049	150,84	Base Fusível	SG275001
863	383	10	2024	13093	VDP05	VDP	0024002051	1	3	20/10/2024 06:43:11	20/10/2024 09:25:00	Interna-Não programada-Meio ambiente-Arvore ou Vegetacao	15000	118	49049	318,24	Base Fusível	SG277098
864	383	10	2024	13053	ITI01	ITI	0024003285	1	3	20/10/2024 06:43:14	20/10/2024 10:40:00	Interna-Não programada-Meio ambiente-Descarga Atmosferica	15000	5	22010	19,73	Base Fusível	70626
865	383	10	2024	13090	PNV04	PNV	0024001701	1	3	20/10/2024 06:44:35	20/10/2024 09:44:00	Interna-Não programada-Meio ambiente-Descarga Atmosferica	15000	88	40200	263,14	Base Fusível	TE960023
866	383	10	2024	13067	PRM01	PRM	0024001711	1	3	20/10/2024 06:46:35	20/10/2024 11:20:00	Interna-Não programada-Meio ambiente-Arvore ou Vegetacao	15000	2	15050	9,11	Base Fusível	MG83928
867	383	10	2024	13035	EAR05	EAR	0024001715	1	3	20/10/2024 06:46:59	20/10/2024 18:05:00	Interna-Não programada-Meio ambiente-Vento	220	43	37809	485,91	Estação Transformadora	AR40488
868	383	10	2024	13027	BUZ08	BUZ	0024001721	1	3	20/10/2024 06:48:03	20/10/2024 14:18:00	Interna-Não programada-Meio ambiente-Vento	15000	43	31529	322,46	Base Fusível	CF635217
869	383	10	2024	13035	EAR03	EAR	0024001725	1	3	20/10/2024 06:48:30	20/10/2024 12:48:00	Interna-Não programada-Meio ambiente-Arvore ou Vegetacao	15000	270	37809	1617,75	Base Fusível	AR41109
870	383	10	2024	13098	VPA01	VPA	0024001759	1	3	20/10/2024 06:52:41	20/10/2024 11:44:00	Interna-Não programada-Meio ambiente-Vento	15000	6	27229	29,13	Base Fusível	CG54904
871	383	10	2024	17187	VIV02	VIV	0024001761	1	3	20/10/2024 06:52:56	20/10/2024 11:20:32	Interna-Não programada-Meio ambiente-Vento	220	3	30862	13,38	Estação Transformadora	MC29620
872	383	10	2024	13027	BUZ08	BUZ	0024002093	1	3	20/10/2024 06:53:00	20/10/2024 19:53:00	Interna-Não programada-Meio ambiente-Vento	220	13	31529	169,00	Estação Transformadora	CF48075
873	383	10	2024	13088	TAM02	TAM	0024001561	1	3	20/10/2024 06:55:00	20/10/2024 12:20:00	Interna-Não programada-Meio ambiente-Vento	220	1	46452	5,42	Estação Transformadora	F632984
874	383	10	2024	13052	ITR02	ITR	0024001775	1	3	20/10/2024 06:55:10	20/10/2024 10:01:00	Interna-Não programada-Meio ambiente-Arvore ou Vegetacao	15000	1	53637	3,10	Base Fusível	IT6799
875	383	10	2024	13057	MAM01	MAM	0024001783	1	3	20/10/2024 06:56:46	20/10/2024 16:15:00	Interna-Não programada-Meio ambiente-Vento	220	2	38156	18,61	Estação Transformadora	AN77468
876	383	10	2024	13075	RDC02	RDC	BA03016922	1	3	20/10/2024 07:05:34	20/10/2024 10:44:10	Interna-Não programada-Meio ambiente-Arvore ou Vegetacao	15000	69	21081	251,39	Religadora Automática	PE68079
877	383	10	2024	13075	RDC02	RDC	BA03016922	1	3	20/10/2024 07:05:34	20/10/2024 10:44:10	Interna-Não programada-Meio ambiente-Arvore ou Vegetacao	15000	257	21081	936,34	Religadora Automática	PE68079
878	383	10	2024	13075	RDC02	RDC	BA03016922	1	3	20/10/2024 07:05:34	20/10/2024 15:54:00	Interna-Não programada-Meio ambiente-Arvore ou Vegetacao	15000	18	21081	158,53	Religadora Automática	PE68079
879	383	10	2024	13056	CAR01	CAR	0024001831	1	3	20/10/2024 07:06:13	20/10/2024 12:00:30	Interna-Não programada-Meio ambiente-Arvore ou Vegetacao	15000	9	53917	44,14	Base Fusível	MC477557
880	383	10	2024	16393	BJD04	BJD	0024001835	1	3	20/10/2024 07:06:27	20/10/2024 13:09:00	Interna-Não programada-Meio ambiente-Arvore ou Vegetacao	15000	64	22202	386,72	Base Fusível	CG98073
881	383	10	2024	13090	TER04	TER	0024001847	1	3	20/10/2024 07:07:45	20/10/2024 11:33:00	Interna-Não programada-Meio ambiente-Arvore ou Vegetacao	15000	101	40200	446,50	Base Fusível	TE61175
882	383	10	2024	13090	TER04	TER	0024001847	1	3	20/10/2024 07:07:45	20/10/2024 17:45:00	Interna-Não programada-Meio ambiente-Arvore ou Vegetacao	15000	24	40200	254,90	Base Fusível	TE61175
883	383	10	2024	13027	BUZ01	BUZ	0024001907	1	3	20/10/2024 07:11:00	20/10/2024 09:47:00	Interna-Não programada-Meio ambiente-Vento	15000	8	31529	20,80	Base Fusível	CF046272
884	383	10	2024	17185	SPA05	SPA	0024002571	1	3	20/10/2024 07:11:10	20/10/2024 18:48:00	Interna-Não programada-Meio ambiente-Arvore ou Vegetacao	15000	26	37369	301,96	Base Fusível	CF46512
885	383	10	2024	13071	POC04	POC	0024001877	1	3	20/10/2024 07:11:58	20/10/2024 22:28:00	Interna-Não programada-Meio ambiente-Vento	220	101	67663	1541,99	Estação Transformadora	CF45880
886	383	10	2024	17188	ARS04	ARS	BA03017060	1	3	20/10/2024 07:13:53	20/10/2024 10:17:20	Interna-Não programada-Meio ambiente-Vento	15000	16	34125	48,92	Jumper	
887	383	10	2024	16395	FAG04	FAG	0024001905	1	3	20/10/2024 07:14:27	20/10/2024 10:12:00	Interna-Não programada-Meio ambiente-Arvore ou Vegetacao	15000	9	22144	26,63	Base Fusível	PE870584
888	383	10	2024	13027	BUZ01	BUZ	0024001913	1	3	20/10/2024 07:15:20	20/10/2024 12:20:00	Interna-Não programada-Meio ambiente-Vento	220	1	31529	5,08	Estação Transformadora	F631329
889	383	10	2024	17209	MPA16	MPA	0024001917	1	3	20/10/2024 07:15:42	20/10/2024 11:35:00	Interna-Não programada-Meio ambiente-Vento	220	1	27166	4,32	Estação Transformadora	S211019
890	383	10	2024	13071	POC06	POC	0024001919	1	3	20/10/2024 07:15:45	20/10/2024 09:56:15	Interna-Não programada-Meio ambiente-Vento	15000	126	67663	337,05	Religadora Automática	CF640022
891	383	10	2024	13071	POC06	POC	0024001919	1	3	20/10/2024 07:15:45	20/10/2024 13:13:35	Interna-Não programada-Meio ambiente-Vento	15000	253	67663	1508,86	Religadora Automática	CF640022
892	383	10	2024	13060	MUR05	MUR	0024001931	1	3	20/10/2024 07:17:10	20/10/2024 10:08:00	Interna-Não programada-Meio ambiente-Arvore ou Vegetacao	15000	59	34801	167,99	Base Fusível	AN212
893	383	10	2024	13035	EAR03	EAR	BA03016926	1	3	20/10/2024 07:18:24	20/10/2024 07:19:21	Interna-Não programada-Meio ambiente-Vento	15000	609	37809	9,64	Religadora Automática	AR71949
894	383	10	2024	16395	FAG03	FAG	0024001941	1	3	20/10/2024 07:18:40	20/10/2024 11:13:00	Interna-Não programada-Meio ambiente-Arvore ou Vegetacao	15000	93	22144	363,22	Base Fusível	PE63918
895	383	10	2024	13015	ALC10	ALC	0024001943	1	3	20/10/2024 07:18:42	20/10/2024 12:00:00	Interna-Não programada-Meio ambiente-Descarga Atmosferica	15000	98	59485	459,46	Base Fusível	SG185742
896	383	10	2024	13092	URU01	URU	0024001945	1	3	20/10/2024 07:18:51	20/10/2024 08:55:00	Interna-Não programada-Meio ambiente-Arvore ou Vegetacao	15000	5	9957	8,01	Base Fusível	CP17441
897	383	10	2024	13080	SAP05	SAP	0024001959	1	3	20/10/2024 07:19:50	20/10/2024 08:20:29	Interna-Não programada-Meio ambiente-Arvore ou Vegetacao	15000	76	55034	76,82	Base Fusível	PD52753
898	383	10	2024	17187	VIV03	VIV	0024001971	1	3	20/10/2024 07:21:56	20/10/2024 11:19:57	Interna-Não programada-Meio ambiente-Vento	220	1	30862	3,97	Estação Transformadora	M470141
899	383	10	2024	13040	GUA01	GUA	0024001979	1	3	20/10/2024 07:22:25	20/10/2024 13:08:00	Interna-Não programada-Meio ambiente-Vento	220	34	26857	195,83	Estação Transformadora	CP31329
900	383	10	2024	13041	GXD05	GXD	0024001991	1	3	20/10/2024 07:23:54	20/10/2024 10:36:00	Interna-Não programada-Meio ambiente-Arvore ou Vegetacao	15000	144	52989	461,04	Base Fusível	SG90726
901	383	10	2024	16395	ARL01	ARL	0024001997	1	3	20/10/2024 07:24:21	20/10/2024 21:22:00	Interna-Não programada-Meio ambiente-Vento	15000	15	22144	209,41	Base Fusível	PE63194
902	383	10	2024	16395	ARL01	ARL	0024001997	1	3	20/10/2024 07:24:21	21/10/2024 14:35:58	Interna-Não programada-Meio ambiente-Vento	15000	21	22144	655,07	Base Fusível	PE63194
903	383	10	2024	16395	ARL01	ARL	0024001997	1	3	20/10/2024 07:24:21	21/10/2024 14:45:32	Interna-Não programada-Meio ambiente-Vento	15000	6	22144	188,12	Base Fusível	PE63858
904	383	10	2024	13067	PRM02	PRM	0024001999	1	3	20/10/2024 07:24:33	20/10/2024 11:17:00	Interna-Não programada-Meio ambiente-Arvore ou Vegetacao	15000	12	15050	46,49	Base Fusível	MG83236
905	383	10	2024	13041	GXD05	GXD	0024002003	1	3	20/10/2024 07:26:38	20/10/2024 13:48:00	Interna-Não programada-Meio ambiente-Arvore ou Vegetacao	15000	11	52989	69,92	Base Fusível	SG186809
906	383	10	2024	13093	VDP07	VDP	0024002013	1	3	20/10/2024 07:27:11	20/10/2024 08:50:00	Interna-Não programada-Meio ambiente-Vento	15000	46	49049	63,49	Base Fusível	SG277671
907	383	10	2024	16393	BJD03	BJD	BA03016934	1	3	20/10/2024 07:27:57	20/10/2024 09:31:12	Interna-Não programada-Meio ambiente-Arvore ou Vegetacao	15000	144	22202	295,80	Religadora Automática	CG54456
908	383	10	2024	16393	BJD03	BJD	BA03016934	1	3	20/10/2024 07:27:57	20/10/2024 11:14:17	Interna-Não programada-Meio ambiente-Arvore ou Vegetacao	15000	195	22202	735,58	Chave Unipolar	540673
909	383	10	2024	16393	BJD03	BJD	BA03016934	1	3	20/10/2024 07:27:57	20/10/2024 11:14:17	Interna-Não programada-Meio ambiente-Arvore ou Vegetacao	15000	249	22202	939,28	Chave Unipolar	540673
910	383	10	2024	16393	BJD03	BJD	BA03016934	1	3	20/10/2024 07:27:57	20/10/2024 12:00:00	Interna-Não programada-Meio ambiente-Arvore ou Vegetacao	15000	71	22202	321,93	Religadora Automática	CG540673
911	383	10	2024	16393	BJD03	BJD	BA03016934	1	3	20/10/2024 07:27:57	20/10/2024 13:45:07	Interna-Não programada-Meio ambiente-Arvore ou Vegetacao	15000	71	22202	446,31	Base Fusível	CG54250
912	383	10	2024	17185	SPA03	SPA	0024002049	1	3	20/10/2024 07:31:00	20/10/2024 16:45:00	Interna-Não programada-Meio ambiente-Vento	220	2	37369	18,47	Estação Transformadora	F633207
913	383	10	2024	13031	CEL15	CEL	0024002067	1	3	20/10/2024 07:33:49	20/10/2024 10:02:00	Interna-Não programada-Meio ambiente-Vento	15000	65	45035	160,53	Base Fusível	MG140107
914	383	10	2024	13071	POC07	POC	0024002081	1	3	20/10/2024 07:35:54	20/10/2024 12:53:00	Interna-Não programada-Meio ambiente-Arvore ou Vegetacao	15000	8	67663	42,28	Base Fusível	CF638147
915	383	10	2024	13027	BUZ01	BUZ	BA03016544	1	3	20/10/2024 07:39:35	20/10/2024 08:08:07	Interna-Não programada-Meio ambiente-Vento	15000	66	31529	31,39	Chave Unipolar	637695
916	383	10	2024	13027	BUZ01	BUZ	BA03016544	1	3	20/10/2024 07:40:07	20/10/2024 08:08:07	Interna-Não programada-Meio ambiente-Vento	15000	253	31529	118,07	Chave Unipolar	637695
917	383	10	2024	17187	VIV02	VIV	0024002107	1	3	20/10/2024 07:41:18	20/10/2024 12:06:17	Interna-Não programada-Meio ambiente-Vento	220	3	30862	13,25	Estação Transformadora	MC26414
918	383	10	2024	13093	VDP12	VDP	0024002109	1	3	20/10/2024 07:41:21	20/10/2024 09:59:00	Interna-Não programada-Meio ambiente-Arvore ou Vegetacao	15000	20	49049	45,88	Base Fusível	SG97287
919	383	10	2024	16387	JAC03	JAC	0024002723	1	3	20/10/2024 07:42:30	20/10/2024 21:08:00	Interna-Não programada-Meio ambiente-Arvore ou Vegetacao	15000	32	22005	429,60	Base Fusível	AN554301
920	383	10	2024	13088	TAM09	TAM	0024002133	1	3	20/10/2024 07:44:31	20/10/2024 20:30:00	Interna-Não programada-Meio ambiente-Vento	220	2	46452	25,52	Estação Transformadora	F633091
921	383	10	2024	13043	IGB04	IGB	0024002135	1	3	20/10/2024 07:44:32	21/10/2024 14:52:26	Interna-Não programada-Meio ambiente-Vento	220	1	26080	31,13	Estação Transformadora	AR40764
922	383	10	2024	13098	VPA01	VPA	0024002143	1	3	20/10/2024 07:44:45	20/10/2024 15:33:00	Interna-Não programada-Meio ambiente-Arvore ou Vegetacao	15000	39	27229	304,36	Base Fusível	CG54085
923	383	10	2024	13040	GUA03	GUA	0024002145	1	3	20/10/2024 07:45:11	20/10/2024 08:57:00	Interna-Não programada-Meio ambiente-Vento	220	2	26857	2,39	Estação Transformadora	CP14448
924	383	10	2024	17185	SPA04	SPA	0024002153	1	3	20/10/2024 07:46:47	20/10/2024 13:24:22	Interna-Não programada-Meio ambiente-Vento	220	1	37369	5,63	Estação Transformadora	F637739
925	383	10	2024	13055	MBU02	MBU	0024002159	1	3	20/10/2024 07:47:12	20/10/2024 10:31:00	Interna-Não programada-Meio ambiente-Vento	220	1	16864	2,73	Estação Transformadora	M465449
926	383	10	2024	13031	CEL11	CEL	0024002193	1	3	20/10/2024 07:47:40	20/10/2024 09:34:00	Interna-Não programada-Meio ambiente-Vento	15000	1	45035	1,77	Base Fusível	MG8286
927	383	10	2024	13080	ITC03	ITC	0024002183	1	3	20/10/2024 07:48:43	20/10/2024 10:08:39	Interna-Não programada-Meio ambiente-Descarga Atmosferica	220	1	55034	2,33	Estação Transformadora	PD96500
928	383	10	2024	13074	RBN02	RBN	0024001109	1	3	20/10/2024 07:50:00	20/10/2024 08:07:00	Interna-Não programada-Meio ambiente-Vento	15000	9	19069	2,55		
929	383	10	2024	13024	CQT04	CQT	0024002227	1	3	20/10/2024 07:53:23	20/10/2024 11:50:00	Interna-Não programada-Meio ambiente-Arvore ou Vegetacao	15000	96	6598	378,59	Base Fusível	TE61835
930	383	10	2024	13044	IBS09	IBS	0024002211	1	3	20/10/2024 07:53:25	20/10/2024 09:08:00	Interna-Não programada-Meio ambiente-Vento	15000	48	33096	59,67	Base Fusível	MC465971
931	383	10	2024	13053	ITI03	ITI	BA03016952	1	3	20/10/2024 07:55:14	20/10/2024 09:52:37	Interna-Não programada-Meio ambiente-Arvore ou Vegetacao	15000	291	22010	569,31	Religadora Automática	01283
932	383	10	2024	13053	ITI03	ITI	BA03016952	1	3	20/10/2024 07:55:14	20/10/2024 09:52:56	Interna-Não programada-Meio ambiente-Arvore ou Vegetacao	15000	594	22010	1165,23	Religadora Automática	05277
933	383	10	2024	13053	ITI03	ITI	BA03016952	1	3	20/10/2024 07:55:14	20/10/2024 15:11:00	Interna-Não programada-Meio ambiente-Arvore ou Vegetacao	15000	360	22010	2614,60	Religadora Automática	05278
934	383	10	2024	17186	SER01	SER	0024002261	1	3	20/10/2024 07:58:09	20/10/2024 18:34:00	Interna-Não programada-Meio ambiente-Arvore ou Vegetacao	15000	25	40307	264,94	Base Fusível	CP352306
935	383	10	2024	13038	GOI01	GOI	0024002283	1	3	20/10/2024 08:01:23	20/10/2024 14:19:00	Interna-Não programada-Meio ambiente-Vento	220	1	23904	6,29	Estação Transformadora	C372447
936	383	10	2024	13098	VPA03	VPA	0024002289	1	3	20/10/2024 08:01:52	20/10/2024 10:40:00	Interna-Não programada-Meio ambiente-Arvore ou Vegetacao	15000	17	27229	44,80	Base Fusível	CG54132
937	383	10	2024	13037	GAB13	GAB	0024002315	1	3	20/10/2024 08:04:33	20/10/2024 13:26:00	Interna-Não programada-Meio ambiente-Vento	220	37	63679	198,23	Estação Transformadora	S251075
938	383	10	2024	13079	SCS05	SCS	0024002319	1	3	20/10/2024 08:04:58	20/10/2024 16:00:00	Interna-Não programada-Meio ambiente-Vento	220	3	34371	23,75	Estação Transformadora	G100893
939	383	10	2024	13055	MBU02	MBU	0024002329	1	3	20/10/2024 08:06:20	20/10/2024 09:30:00	Interna-Não programada-Meio ambiente-Vento	220	4	16864	5,58	Estação Transformadora	MC29151
940	383	10	2024	13066	PAR13	PAR	0024002335	1	3	20/10/2024 08:07:35	20/10/2024 12:13:00	Interna-Não programada-Meio ambiente-Arvore ou Vegetacao	15000	20	66784	81,81	Base Fusível	MG142182
941	383	10	2024	13047	CSSEC02	SEC	0024002353	1	3	20/10/2024 08:09:02	20/10/2024 15:22:00	Interna-Não programada-Meio ambiente-Arvore ou Vegetacao	15000	4	23072	28,86	Base Fusível	PE68414
942	383	10	2024	13052	ITR08	ITR	0024002157	1	3	20/10/2024 08:09:57	20/10/2024 09:30:00	Interna-Não programada-Meio ambiente-Vento	15000	2	53637	2,67		
943	383	10	2024	16388	CAB03	CAB	0024002357	1	3	20/10/2024 08:10:04	20/10/2024 09:31:20	Interna-Não programada-Meio ambiente-Vento	220	2	16400	2,71	Estação Transformadora	MC21675
944	383	10	2024	16389	NSA01	NSA	0024002371	1	3	20/10/2024 08:13:52	20/10/2024 09:26:02	Interna-Não programada-Meio ambiente-Vento	220	1	29699	1,20	Estação Transformadora	M466042
945	383	10	2024	17186	MOB05	MOB	0024002377	1	3	20/10/2024 08:14:14	20/10/2024 09:15:29	Interna-Não programada-Meio ambiente-Vento	220	1	40307	1,02	Estação Transformadora	C370574

Item	Agente	Mês_Competência	Ano_Competência	Código Conjunto	Alimentador	Subestação	Número Ordem Interrupção	Cód Tipo Interrupção	Cód Motivo Expurgo	Data Hora Início Interrupção	Data Hora Restabilização	Fato Gerador	Nível Tensão	Qtd Consumidoras Atingidas	Núm Consumidores Conjunto	CHI	Dispositivo	Elemento Resp.
946	383	10	2024	13035	EAR06	EAR	0024002391	1	3	20/10/2024 08:15:33	21/10/2024 05:09:39	Interna-Não programada-Meio ambiente-Vento	220	1	37809	20,90	Estação Transformadora	AR40520
947	383	10	2024	13080	MIR04	MIR	0024002409	1	3	20/10/2024 08:17:02	20/10/2024 09:52:44	Interna-Não programada-Meio ambiente-Arvore ou Vegetacao	15000	37	55034	59,01	Base Fusível	PD51471
948	383	10	2024	16395	ARL01	ARL	0024002419	1	3	20/10/2024 08:17:42	20/10/2024 12:19:00	Interna-Não programada-Meio ambiente-Arvore ou Vegetacao	15000	152	22144	611,29	Base Fusível	PE63091
949	383	10	2024	13032	CMB01	CMB	0024002425	1	3	20/10/2024 08:18:24	20/10/2024 10:38:00	Interna-Não programada-Meio ambiente-Arvore ou Vegetacao	15000	3	11503	6,98	Base Fusível	MC20742
950	383	10	2024	13090	TER06	TER	0024002435	1	3	20/10/2024 08:19:21	20/10/2024 12:07:00	Interna-Não programada-Meio ambiente-Arvore ou Vegetacao	15000	52	40200	197,30	Base Fusível	TE60166
951	383	10	2024	13084	BXG01	BXG	0024002457	1	3	20/10/2024 08:21:12	20/10/2024 10:30:22	Interna-Não programada-Meio ambiente-Vento	220	2	19682	4,31	Estação Transformadora	C358271
952	383	10	2024	17185	SPA05	SPA	0024002463	1	3	20/10/2024 08:21:50	20/10/2024 12:00:00	Interna-Não programada-Meio ambiente-Vento	220	1	37369	3,64	Estação Transformadora	F632571
953	383	10	2024	13064	PAL04	PAL	0024002515	1	3	20/10/2024 08:27:06	20/10/2024 12:17:12	Interna-Não programada-Meio ambiente-Vento	220	1	39836	3,83	Estação Transformadora	PE66997
954	383	10	2024	16387	JAC05	JAC	0024002533	1	3	20/10/2024 08:28:31	20/10/2024 11:10:00	Interna-Não programada-Meio ambiente-Vento	220	1	22005	2,69	Estação Transformadora	AN77270
955	383	10	2024	16387	JAC03	JAC	0024007269	1	3	20/10/2024 08:29:16	20/10/2024 18:34:00	Interna-Não programada-Meio ambiente-Vento	15000	19	22005	191,50	Base Fusível	AN77402
956	383	10	2024	13035	EAR03	EAR	0024002547	1	3	20/10/2024 08:29:42	21/10/2024 02:58:00	Interna-Não programada-Meio ambiente-Vento	220	1	37809	18,47	Estação Transformadora	AR62019
957	383	10	2024	16389	NSA04	NSA	0024001647	1	3	20/10/2024 08:30:00	20/10/2024 08:50:00	Interna-Não programada-Meio ambiente-Vento	15000	2	29699	0,67		
958	383	10	2024	13055	TRM02	TRM	0024002557	1	3	20/10/2024 08:30:10	20/10/2024 11:30:07	Interna-Não programada-Meio ambiente-Descarga Atmosferica	220	1	16864	3,00	Estação Transformadora	CG22252
959	383	10	2024	13035	EAR03	EAR	BA03016926	1	3	20/10/2024 08:30:54	20/10/2024 15:03:00	Interna-Não programada-Meio ambiente-Vento	15000	365	37809	2385,28	Religadora Automática	AR73500
960	383	10	2024	13087	SJA01	SJA	0024002565	1	3	20/10/2024 08:30:55	20/10/2024 23:53:01	Interna-Não programada-Meio ambiente-Vento	220	1	16747	15,37	Estação Transformadora	SG40671
961	383	10	2024	13035	EAR03	EAR	BA03016926	1	3	20/10/2024 08:31:59	20/10/2024 12:13:12	Interna-Não programada-Meio ambiente-Vento	15000	244	37809	899,61	Religadora Automática	AR71949
962	383	10	2024	17186	SER01	SER	BA03016978	1	3	20/10/2024 08:34:04	20/10/2024 10:26:03	Interna-Não programada-Meio ambiente-Vento	15000	55	40307	102,65	Religadora Automática	CP369154
963	383	10	2024	17186	SER01	SER	BA03016978	1	3	20/10/2024 08:34:04	20/10/2024 10:49:10	Interna-Não programada-Meio ambiente-Vento	15000	254	40307	571,92	Religadora Automática	CP355443
964	383	10	2024	17186	SER01	SER	BA03016978	1	3	20/10/2024 08:34:04	20/10/2024 11:23:52	Interna-Não programada-Meio ambiente-Vento	15000	3	40307	8,49	Religadora Automática	CP17156
965	383	10	2024	17186	SER01	SER	BA03016978	1	3	20/10/2024 08:34:04	20/10/2024 11:43:34	Interna-Não programada-Meio ambiente-Vento	15000	4	40307	12,63	Chave Unipolar	CP359714
966	383	10	2024	13057	SRO01	SRO	0024002619	1	3	20/10/2024 08:34:26	20/10/2024 18:30:00	Interna-Não programada-Meio ambiente-Vento	220	1	38156	9,93	Estação Transformadora	AS88950
967	383	10	2024	13038	TOC01	TOC	0024002639	1	3	20/10/2024 08:36:49	20/10/2024 10:49:00	Interna-Não programada-Meio ambiente-Vento	220	1	23904	2,20	Estação Transformadora	CP32124
968	383	10	2024	13027	BUZ08	BUZ	0024002675	1	3	20/10/2024 08:39:19	20/10/2024 09:39:00	Interna-Não programada-Meio ambiente-Descarga Atmosferica	15000	264	31529	262,61	Base Fusível	CF632711
969	383	10	2024	13084	BXG01	BXG	0024002681	1	3	20/10/2024 08:40:00	20/10/2024 12:21:14	Interna-Não programada-Meio ambiente-Vento	220	1	19682	3,69	Estação Transformadora	CP13775
970	383	10	2024	13088	TAM08	TAM	0024002691	1	3	20/10/2024 08:40:26	21/10/2024 16:28:49	Interna-Não programada-Meio ambiente-Vento	220	1	46452	31,81	Estação Transformadora	CF49372
971	383	10	2024	13078	SCL04	SCL	0024002711	1	3	20/10/2024 08:42:41	20/10/2024 12:04:22	Interna-Não programada-Meio ambiente-Vento	220	1	10463	3,36	Estação Transformadora	C010358
972	383	10	2024	17209	MPA01	MPA	0024001121	1	3	20/10/2024 08:45:18	20/10/2024 09:23:05	Interna-Não programada-Meio ambiente-Arvore ou Vegetacao	15000	2	27166	1,26		
973	383	10	2024	13028	CAF01	CAF	0024002755	1	3	20/10/2024 08:45:30	20/10/2024 12:50:00	Interna-Não programada-Meio ambiente-Vento	220	2	53059	8,15	Estação Transformadora	F632519
974	383	10	2024	13098	VPA01	VPA	0024002765	1	3	20/10/2024 08:46:04	20/10/2024 11:33:00	Interna-Não programada-Meio ambiente-Arvore ou Vegetacao	15000	8	27229	22,26	Base Fusível	CG54650
975	383	10	2024	13028	CAF01	CAF	0024002781	1	3	20/10/2024 08:47:31	20/10/2024 10:55:00	Interna-Não programada-Meio ambiente-Vento	220	1	53059	2,12	Estação Transformadora	F632483
976	383	10	2024	17185	SPA01	SPA	0024002797	1	3	20/10/2024 08:48:52	22/10/2024 01:59:00	Interna-Não programada-Meio ambiente-Vento	220	2	37369	82,34	Estação Transformadora	CF44662
977	383	10	2024	13043	IGB03	IGB	0024002809	1	3	20/10/2024 08:50:06	21/10/2024 03:13:00	Interna-Não programada-Meio ambiente-Vento	15000	9	26080	165,43	Base Fusível	AR65322
978	383	10	2024	13069	POT01	POT	0024002821	1	3	20/10/2024 08:51:17	20/10/2024 17:02:00	Interna-Não programada-Meio ambiente-Vento	15000	199	25239	1627,54	Chave Unipolar	CP380763
979	383	10	2024	13031	CEL11	CEL	0024002839	1	3	20/10/2024 08:53:09	20/10/2024 12:27:00	Interna-Não programada-Meio ambiente-Vento	15000	62	45035	220,98	Base Fusível	MG140990
980	383	10	2024	17185	SPA01	SPA	0024002841	1	3	20/10/2024 08:54:00	20/10/2024 15:47:00	Interna-Não programada-Meio ambiente-Vento	220	1	37369	6,88	Estação Transformadora	CF46432
981	383	10	2024	16387	JAC05	JAC	0024002887	1	3	20/10/2024 08:57:04	20/10/2024 20:24:00	Interna-Não programada-Meio ambiente-Arvore ou Vegetacao	15000	1	22005	11,45	Base Fusível	AN77362
982	383	10	2024	13049	ITA03	ITA	0024002859	1	3	20/10/2024 08:57:34	20/10/2024 13:15:00	Interna-Não programada-Meio ambiente-Vento	220	4	39275	17,16	Estação Transformadora	PE65177
983	383	10	2024	13075	RDC02	RDC	0024005009	1	3	20/10/2024 08:57:48	20/10/2024 12:21:00	Interna-Não programada-Meio ambiente-Vento	15000	15	21081	50,80	Base Fusível	PE68745
984	383	10	2024	13050	ITB04	ITB	DT24321027	1	3	20/10/2024 08:59:51	20/10/2024 10:02:41	Interna-Não programada-Meio ambiente-Vento	15000	2069	20583	2166,70	Disjuntor Média	ITB04
985	383	10	2024	13090	PNV02	PNV	0024001247	1	3	20/10/2024 09:00:00	20/10/2024 10:00:00	Interna-Não programada-Meio ambiente-Descarga Atmosferica	15000	6	40200	6,00		
986	383	10	2024	13086	SPT06	SPT	0024002885	1	3	20/10/2024 09:00:08	20/10/2024 13:45:00	Interna-Não programada-Meio ambiente-Vento	220	2	47785	9,50	Estação Transformadora	S241045
987	383	10	2024	13061	NAT03	NAT	0024002903	1	3	20/10/2024 09:01:55	20/10/2024 11:45:00	Interna-Não programada-Meio ambiente-Vento	15000	85	22289	231,03	Base Fusível	IT12634
988	383	10	2024	13066	PAR12	PAR	0024002907	1	3	20/10/2024 09:02:48	20/10/2024 13:10:00	Interna-Não programada-Meio ambiente-Vento	220	2	66784	8,24	Estação Transformadora	MG85630
989	383	10	2024	13080	MIR04	MIR	0024002409	1	3	20/10/2024 09:03:02	20/10/2024 09:52:44	Interna-Não programada-Meio ambiente-Arvore ou Vegetacao	15000	1	55034	0,83		
990	383	10	2024	13034	DIC14	DIC	0024002923	1	3	20/10/2024 09:04:34	20/10/2024 11:20:00	Interna-Não programada-Meio ambiente-Vento	220	1	89056	2,26	Estação Transformadora	CP31973
991	383	10	2024	16389	NSA02	NSA	0024002925	1	3	20/10/2024 09:04:46	20/10/2024 11:46:31	Interna-Não programada-Meio ambiente-Vento	220	2	29699	5,39	Estação Transformadora	MC25916
992	383	10	2024	13021	AVI03	AVI	0024002931	1	3	20/10/2024 09:05:10	20/10/2024 12:26:30	Interna-Não programada-Meio ambiente-Vento	15000	113	36350	379,18	Base Fusível	MG160073
993	383	10	2024	13049	ITA02	ITA	0024002933	1	3	20/10/2024 09:05:20	20/10/2024 10:39:48	Interna-Não programada-Meio ambiente-Vento	220	1	39275	1,57	Estação Transformadora	PE68287
994	383	10	2024	13037	GAB11	GAB	0024002975	1	3	20/10/2024 09:09:41	20/10/2024 11:40:00	Interna-Não programada-Meio ambiente-Arvore ou Vegetacao	15000	152	63679	380,80	Base Fusível	SG91067
995	383	10	2024	13060	MUR02	MUR	0024002989	1	3	20/10/2024 09:10:50	20/10/2024 18:06:36	Interna-Não programada-Meio ambiente-Vento	220	1	34801	8,93	Estação Transformadora	AS65449
996	383	10	2024	13017	ARA01	ARA	0024002991	1	3	20/10/2024 09:11:00	20/10/2024 14:00:00	Interna-Não programada-Meio ambiente-Vento	220	1	28184	4,82	Estação Transformadora	AR61875
997	383	10	2024	13090	PNV02	PNV	0024002995	1	3	20/10/2024 09:11:37	20/10/2024 10:48:00	Interna-Não programada-Meio ambiente-Arvore ou Vegetacao	15000	82	40200	131,72	Base Fusível	TE62591
998	383	10	2024	13080	ITC03	ITC	0024003009	1	3	20/10/2024 09:13:26	20/10/2024 11:06:41	Interna-Não programada-Meio ambiente-Descarga Atmosferica	220	1	55034	1,89	Estação Transformadora	PD50061
999	383	10	2024	13022	BAX03	BAX	0024002131	1	3	20/10/2024 09:14:03	20/10/2024 13:04:29	Interna-Não programada-Meio ambiente-Vento	15000	37	54022	142,10	Religadora Automática	AR71681
1000	383	10	2024	13079	SCS03	SCS	0024003019	1	3	20/10/2024 09:14:28	20/10/2024 09:35:00	Interna-Não programada-Meio ambiente-Vento	220	1	34371	0,34	Estação Transformadora	MG85102
1001	383	10	2024	13090	TER06	TER	0024005543	1	3	20/10/2024 09:14:40	20/10/2024 19:51:00	Interna-Não programada-Meio ambiente-Arvore ou Vegetacao	15000	7	40200	74,24	Jumper	TE60685
1002	383	10	2024	13057	SRO01	SRO	0024003051	1	3	20/10/2024 09:16:51	21/10/2024 09:26:00	Interna-Não programada-Meio ambiente-Vento	15000	2	38156	48,31	Base Fusível	AN580059
1003	383	10	2024	13088	TAM10	TAM	0024003061	1	3	20/10/2024 09:17:32	20/10/2024 12:30:00	Interna-Não programada-Meio ambiente-Vento	220	1	46452	3,21	Estação Transformadora	CF46404
1004	383	10	2024	13027	BUZ08	BUZ	0024003081	1	3	20/10/2024 09:18:00	20/10/2024 14:42:00	Interna-Não programada-Meio ambiente-Vento	220	1	31529	5,40	Estação Transformadora	CF45906
1005	383	10	2024	13091	TRB01	TRB	0024003099	1	3	20/10/2024 09:19:56	20/10/2024 16:08:34	Interna-Não programada-Meio ambiente-Vento	220	1	56319	6,81	Estação Transformadora	TE60582
1006	383	10	2024	13093	VDP12	VDP	0024002109	1	3	20/10/2024 09:20:00	20/10/2024 09:59:00	Interna-Não programada-Meio ambiente-Arvore ou Vegetacao	15000	8	49049	5,20		
1007	383	10	2024	17187	VIV02	VIV	0024003119	1	3	20/10/2024 09:21:56	20/10/2024 11:25:21	Interna-Não programada-Meio ambiente-Vento	220	1	30862	2,06	Estação Transformadora	MC20284
1008	383	10	2024	13024	CQT04	CQT	0024003133	1	3	20/10/2024 09:23:07	20/10/2024 13:10:00	Interna-Não programada-Meio ambiente-Arvore ou Vegetacao	15000	35	6598	132,35	Base Fusível	TE960912
1009	383	10	2024	13027	BUZ01	BUZ	0024001907	1	3	20/10/2024 09:25:00	20/10/2024 09:47:00	Interna-Não programada-Meio ambiente-Vento	15000	2	31529	0,73		
1010	383	10	2024	13056	CQUI01	CQUI	0024001615	1	3	20/10/2024 09:25:00	20/10/2024 14:38:00	Interna-Não programada-Meio ambiente-Arvore ou Vegetacao	15000	4	53917	20,87		
1011	383	10	2024	13052	ITR08	ITR	0024003161	1	3	20/10/2024 09:26:33	20/10/2024 10:35:00	Interna-Não programada-Meio ambiente-Vento	15000	7	53637	7,99	Base Fusível	IT04075
1012	383	10	2024	17188	ARS10	ARS	0024003185	1	3	20/10/2024 09:28:19	20/10/2024 17:00:00	Interna-Não programada-Meio ambiente-Vento	220	21	34125	158,09	Estação Transformadora	SG94461
1013	383	10	2024	16394	RSD01	RSD	0024003189	1	3	20/10/2024 09:28:29	20/10/2024 10:50:00	Interna-Não programada-Meio ambiente-Vento	220	3	62286	4,08	Estação Transformadora	70088
1014	383	10	2024	13093	VDP12	VDP	0024003195	1	3	20/10/2024 09:28:57	20/10/2024 15:38:00	Interna-Não programada-Meio ambiente-Vento	15000	27	49049	166,07	Base Fusível	SG97294
1015	383	10	2024	13069	POT02	POT	0024003199	1	3	20/10/2024 09:29:12	20/10/2024 14:47:22	Interna-Não programada-Meio ambiente-Vento	220	1	25239	5,30	Estação Transformadora	CP13903
1016	383	10	2024	13071	POC06	POC	0024001919	1	3	20/10/2024 09:29:54	20/10/2024 10:16:08	Interna-Não programada-Meio ambiente-Vento	15000	38	67663	29,28	Religadora Automática	CF638145
1017	383	10	2024	16395	ARL03	ARL	BA03017024	1	3	20/10/2024 09:30:12	20/10/2024 12:25:55	Interna-Não programada-Meio ambiente-Arvore ou Vegetacao	15000	69	22144	202,07	Religadora Automática	PE63422
1018	383	10	2024	13093	VDP12	VDP	0024003209	1	3	20/10/2024 09:31:06	21/10/2024 09:58:00	Interna-Não programada-Meio ambiente-Arvore ou Vegetacao	15000	4	49049	97,79	Base Fusível	SG277080
1019	383	10	2024	13016	ANG03	ANG	0024003217	1	3	20/10/2024 09:31:54	20/10/2024 10:40:00	Interna-Não programada-Meio ambiente-Vento	220	3	42038	3,41	Estação Transformadora	AN76200
1020	383	10	2024	13038	TOC01	TOC	0024003229	1	3	20/10/2024 09:33:05	20/10/2024 18:45:00	Interna-Não programada-Meio ambiente-Vento	220	1	23904	9,20	Estação Transformadora	C366771
1021	383	10	2024	13015	ALC01	ALC	0024003239	1	3	20/10/2024 09:34:01	20/10/2024 18:56:00	Interna-Não programada-Meio ambiente-Vento	15000	21	59485	196,69	Base Fusível	S200008
1022	383	10	2024	17188	ARS07	ARS	0024003241	1	3	20/10/2024 09:34:08	20/10/2024 13:30:00	Interna-Não programada-Meio ambiente-Vento	220	3	34125	11,79	Estação Transformadora	S210632
1023	383	10	2024	17185	SPA05	SPA	0024003243	1	3	20/10/2024 09:34:20	21/10/2024 16:26:00	Interna-Não programada-Meio ambiente-Vento	15000	1	37369	30,86	Base Fusível	CF46516
1024	383	10	2024	13060	MUR01	MUR	0024003251	1	3	20/10/2024 09:34:50	20/10/2024 12:29:23	Interna-Não programada-Meio ambiente-Vento	220	2	34801	5,82	Estação Transformadora	AN78876
1025	383	10	2024	13056	CAR03	CAR	0024003265	1	3	20/10/2024 09:36:00	20/10/2024 13:23:34	Interna-Não programada-Meio ambiente-Vento	220	2	53917	7,59	Estação Transformadora	MC26281
1026	383	10	2024	13035	EAR04	EAR	0024003267	1	3	20/10/2024 09:36:06	20/10/2024 14:28:00	Interna-Não programada-Meio ambiente-Vento	220	2	37809	9,73	Estação Transformadora	AR60703
1027	383	10	2024	13022	BAX08	BAX	BA03016736	1	3	20/10/2024 09:36:45	20/10/2024 11:23:51	Interna-Não programada-Meio ambiente-Arvore ou Vegetacao	15000	494	54022	881,79	Religadora Automática	AR77718
1028	383	10	2024	16395	ARL03	ARL	0024003317	1	3	20/10/2024 09:38:05	20/10/2024 11:30:00	Interna-Não programada-Meio ambiente-Vento	15000	2	22144	3,73	Base Fusível	PE64610
1029	383	10	2024	16387	JAC03	JAC	BA03017036	1	3	20/10/2024 09:39:35	20/10/2024 09:47:05	Interna-Não programada-Meio ambiente-Vento	15000	65	22005	8,13	Religadora Automática	AN555185
1030	383	10	2024	16387	JAC03	JAC	BA03017036	1	3	20/10/2024 09:39:35	20/10/2024 10:00:35	Interna-Não programada-Meio ambiente-Vento	15000	23	22005	8,05	Religadora Automática	AN77422
1031	383	10	2024	16387	JAC03	JAC	BA03017036	1	3	20/10/2024 09:39:35	20/10/2024 11:16:52	Interna-Não programada-Meio ambiente-Vento	15000	172	22005	278,88	Religadora Automática	AN77159
1032	383	10	2024	16387	JAC03	JAC	BA03017036	1	3	20/10/2024 09:39:35	20/10/2024 12:11:18	Interna-Não programada-Meio ambiente-Vento	15000	72	22005	182,06	Religadora Automática	AN554042
1033	383	10	2024	16387	JAC05	JAC	BA03017036	1	3	20/10/2024 09:39:35	20/10/2024 09:45:28	Interna-Não programada-Meio ambiente-Vento	15000	4763	22005	467,04	Religadora Automática	AN77159
1034	383	10	2024	16387	JAC05	JAC	BA03017036	1	3	20/10/2024 09:39:35	20/10/2024 09:45:54	Interna-Não programada-Meio ambiente-Vento	15000	1157	22005	121,81	Religadora Automática	AN559445
1035	383	10	2024	13047	ITP06	ITP	0024003329	1	3	20/10/2024 09:41:44	20/10/2024 13:37:00	Interna-Não programada-Meio ambiente-Vento	220	22	23072	86,26	Estação Transformadora	PE66421
1036	383	10	2024	13090	PNV07	PNV	0024003339	1	3	20/10/2024 09:42:22	20/10/2024 19:20:00	Interna-Não programada-Meio ambiente-Arvore ou Vegetacao	15000	5	40200	48,14	Base Fusível	TE963738
1037	383	10	2024	13053	ITI01	ITI	0024003341	1	3	20/10/2024 09:42:44	20/10/2024 11:00:00	Interna-Não programada-Meio ambiente-Vento	15000	53	22010	68,25	Base Fusível	70248
1038	383	10	2024	13016	ANG09	ANG	0024003345	1	3	20/10/2024 09:43:56	20/10/2024 16:24:00	Interna-Não programada-Meio ambiente-Vento	15000	202	42038	1346,89	Religadora Automática	AN559863
1039	383	10	2024	13017	ARA06	ARA	0024003347	1	3	20/10/2024 09:43:56	21/10/2024 03:20:00	Interna-Não programada-Meio ambiente-Vento	220	1	28184	17,60	Estação Transformadora	AR40421
1040	383	10	2024	13060	MUR01	MUR	0024005869	1	3	20/10/2024 09:44:31	20/10/2024 16:25:35	Interna-Não programada-Meio ambiente-Vento	220	1	34801	6,68	Estação Transformadora	AN78948
1041	383	10	2024	13080	ITC02	ITC	0024003361	1	3	20/10/2024 09:44:42	20/10/2024 10:46:00	Interna-Não programada-Meio ambiente-Vento	220	1	55034	1,02	Estação Transformadora	D531300
1042	383	10	2024	13047	CSSEC02	SEC	0024001521	1	3	20/10/2024 09:45:55	20/10/2024 11:40:00	Interna-Não programada-Meio ambiente-Arvore ou Vegetacao	15000	4	23072	7,61		
1043	383	10	2024	13067	PRM02	PRM	0024003371	1	3	20/10/2024 09:46:00	20/10/2024 15:13:18	Interna-Não programada-Meio ambiente-Vento	220	2	15050	10,91	Estação Transformadora	MG82938
1044	383	10	2024	13090	TER05	TER	0024003383	1	3	20/10/2024 09:46:41	20/10/2024 15:22:00	Interna-Não programada-Meio ambiente-Arvore ou Vegetacao	15000	56	40200	312,96	Base Fusível	TE959002
1045	383	10	2024	13080	MIR04	MIR	0024003411	1	3	20/10/2024 09:48:22	20/10/2024 14:10:34	Interna-Não programada-Meio ambiente-Vento	15000	3	55034	13,11	Base Fusível	PD53758
1046	383	10	2024	17187	VIV02	VIV	0024003425	1	3	20/10/2024 09:48:54	20/10/2024 12:25:46	Interna-Não programada-Meio ambiente-Vento	220	1	30862	2,61	Estação Transformadora	MC29579
1047	383	10	2024	13022	BAX09	BAX	0024003435	1	3	20/10/2024 09:49:48	21/10/2024 00:42:54	Interna-Não programada-Meio ambiente-Vento	220	1	54022	14,89	Estação Transformadora	AR76014
1048	383	10	2024	13040	GUA03	GUA	0024003449	1	3	20/10/2024 09:50:00	20/10/2024 11:08:00	Interna-Não programada-Meio ambiente-Vento	220	1	26857	1,30	Estação Transformadora	C368272
1049	383	10	2024	13094	VIN01	VIN	BA03017084	1	3	20/10/2024 09:50:00	20/10/2024 11:03:00	Interna-Não programada-Meio ambiente-Arvore ou Vegetacao	15000	88	28989	107,07	Base Fusível	CP17435
1050	383	10	2024	13041	GXD05	GXD	BA03017054	1	3	20/10/2024 09:50:20	20/10/2024 09:54:35	Interna-Não programada-Meio ambiente-Vento	15000	357	52989	25,29	Religadora Automática	SG38209

Item	Agente	Mês_Competência	Ano_Competência	Código Conjunto	Alimentador	Subestação	Número Ordem Interrupção	Cód Tipo Interrupção	Cód Motivo Expurgo	Data Hora Início Interrupção	Data Hora Restabilização	Fato Gerador	Nível Tensão	Qtd Consumidoras Atingidas	Núm Consumidores Conjunto	CHI	Dispositivo	Elemento Resp.
1051	383	10	2024	13098	VPA01	VPA	0024003463	1	3	20/10/2024 09:51:24	20/10/2024 12:00:00	Interna-Não programada-Meio ambiente-Descarga Atmosferica	15000	1	27229	2,14	Base Fusível	CG3525
1052	383	10	2024	17186	MOB03	MOB	0024003473	1	3	20/10/2024 09:52:27	20/10/2024 10:40:00	Interna-Não programada-Meio ambiente-Vento	220	1	40307	0,79	Estação Transformadora	C365092
1053	383	10	2024	13052	ITR02	ITR	0024001775	1	3	20/10/2024 09:55:00	20/10/2024 10:01:00	Interna-Não programada-Meio ambiente-Arvore ou Vegetacao	15000	3	53637	0,30		
1054	383	10	2024	13028	CAF02	CAF	0024003499	1	3	20/10/2024 09:55:14	21/10/2024 01:27:00	Interna-Não programada-Meio ambiente-Vento	220	64	53059	993,88	Estação Transformadora	CF44321
1055	383	10	2024	13052	ITR03	ITR	0024003529	1	3	20/10/2024 09:56:54	20/10/2024 11:35:00	Interna-Não programada-Meio ambiente-Vento	15000	21	53637	34,34	Base Fusível	IT41775
1056	383	10	2024	13088	TAM03	TAM	0024003543	1	3	20/10/2024 09:58:17	20/10/2024 16:00:00	Interna-Não programada-Meio ambiente-Vento	15000	218	46452	1314,24	Base Fusível	CF636185
1057	383	10	2024	13071	POC01	POC	0024003555	1	3	20/10/2024 09:59:11	21/10/2024 09:38:13	Interna-Não programada-Meio ambiente-Vento	220	1	67663	23,65	Estação Transformadora	CF45574
1058	383	10	2024	13057	MAM01	MAM	0024003577	1	3	20/10/2024 10:01:11	20/10/2024 15:00:00	Interna-Não programada-Meio ambiente-Vento	220	1	38156	4,98	Estação Transformadora	AS58511
1059	383	10	2024	13080	MIR04	MIR	0024003617	1	3	20/10/2024 10:03:39	20/10/2024 10:44:00	Interna-Não programada-Meio ambiente-Vento	220	1	55034	0,67	Estação Transformadora	PD51473
1060	383	10	2024	13098	VPA02	VPA	0024003631	1	3	20/10/2024 10:05:52	20/10/2024 14:46:00	Interna-Não programada-Meio ambiente-Descarga Atmosferica	15000	3	27229	14,01	Base Fusível	CG98468
1061	383	10	2024	13057	PTI04	PTI	0024002179	1	3	20/10/2024 10:08:04	21/10/2024 00:09:00	Interna-Não programada-Meio ambiente-Arvore ou Vegetacao	15000	16	38156	224,25	Chave Unipolar	AN78106
1062	383	10	2024	13022	BAX01	BAX	0024003665	1	3	20/10/2024 10:09:07	21/10/2024 12:44:00	Interna-Não programada-Meio ambiente-Vento	220	3	54022	79,74	Estação Transformadora	AR47207
1063	383	10	2024	16393	BJD03	BJD	0024003689	1	3	20/10/2024 10:11:00	20/10/2024 11:58:00	Interna-Não programada-Meio ambiente-Arvore ou Vegetacao	15000	154	22202	274,63	Base Fusível	CG540136
1064	383	10	2024	13038	GOI01	GOI	0024003701	1	3	20/10/2024 10:12:09	20/10/2024 11:17:19	Interna-Não programada-Meio ambiente-Vento	220	1	23904	1,09	Estação Transformadora	C368310
1065	383	10	2024	13038	GOI03	GOI	0024003725	1	3	20/10/2024 10:13:41	20/10/2024 13:01:19	Interna-Não programada-Meio ambiente-Vento	220	1	23904	2,79	Estação Transformadora	CP32559
1066	383	10	2024	17186	MOB05	MOB	0024003743	1	3	20/10/2024 10:15:12	20/10/2024 15:40:00	Interna-Não programada-Meio ambiente-Vento	15000	3	40307	16,24	Base Fusível	CP351290
1067	383	10	2024	13022	BAX08	BAX	0024003745	1	3	20/10/2024 10:15:33	21/10/2024 11:24:00	Interna-Não programada-Meio ambiente-Vento	220	2	54022	50,28	Estação Transformadora	AR42561
1068	383	10	2024	13043	IGB02	IGB	0024003747	1	3	20/10/2024 10:15:36	21/10/2024 15:01:00	Interna-Não programada-Meio ambiente-Vento	220	1	26080	28,76	Estação Transformadora	AR40539
1069	383	10	2024	13017	ARA01	ARA	0024003771	1	3	20/10/2024 10:16:46	20/10/2024 15:30:00	Interna-Não programada-Meio ambiente-Vento	220	2	28184	10,44	Estação Transformadora	AR62940
1070	383	10	2024	13056	ALP01	ALP	BA03017090	1	3	20/10/2024 10:17:51	20/10/2024 10:49:00	Interna-Não programada-Meio ambiente-Vento	15000	1	53917	0,52	Base Fusível	MC468848
1071	383	10	2024	13043	IGB03	IGB	0024003795	1	3	20/10/2024 10:19:05	21/10/2024 12:19:00	Interna-Não programada-Meio ambiente-Vento	220	1	26080	26,00	Estação Transformadora	AR60873
1072	383	10	2024	13055	TRM02	TRM	0024003799	1	3	20/10/2024 10:19:26	20/10/2024 16:04:10	Interna-Não programada-Meio ambiente-Vento	220	1	16864	5,75	Estação Transformadora	CG2151
1073	383	10	2024	13022	BAX03	BAX	0024003805	1	3	20/10/2024 10:20:00	20/10/2024 12:40:00	Interna-Não programada-Meio ambiente-Vento	220	8	54022	18,67	Estação Transformadora	AR63004
1074	383	10	2024	13098	VPA03	VPA	0024002289	1	3	20/10/2024 10:20:00	20/10/2024 10:40:00	Interna-Não programada-Meio ambiente-Arvore ou Vegetacao	15000	1	27229	0,33		
1075	383	10	2024	13088	TAM09	TAM	0024003807	1	3	20/10/2024 10:20:36	21/10/2024 10:37:55	Interna-Não programada-Meio ambiente-Vento	220	1	46452	24,29	Estação Transformadora	F633499
1076	383	10	2024	13047	ITP05	ITP	0024003833	1	3	20/10/2024 10:22:56	20/10/2024 12:29:57	Interna-Não programada-Meio ambiente-Vento	220	1	23072	2,12	Estação Transformadora	P873274
1077	383	10	2024	13056	CAR01	CAR	0024001831	1	3	20/10/2024 10:23:13	20/10/2024 12:00:30	Interna-Não programada-Meio ambiente-Arvore ou Vegetacao	15000	3	53917	4,86		
1078	383	10	2024	16393	BJD01	BJD	0024003859	1	3	20/10/2024 10:24:29	20/10/2024 16:05:00	Interna-Não programada-Meio ambiente-Arvore ou Vegetacao	220	1	22202	5,68	Estação Transformadora	L537653
1079	383	10	2024	13028	CAF05	CAF	0024003875	1	3	20/10/2024 10:28:24	21/10/2024 12:57:42	Interna-Não programada-Meio ambiente-Vento	220	2	53059	52,98	Estação Transformadora	F635440
1080	383	10	2024	16395	ARL05	ARL	0024003877	1	3	20/10/2024 10:28:52	20/10/2024 12:24:16	Interna-Não programada-Meio ambiente-Vento	220	3	22144	5,77	Estação Transformadora	PE64405
1081	383	10	2024	13040	GUA01	GUA	0024001979	1	3	20/10/2024 10:30:00	20/10/2024 13:08:00	Interna-Não programada-Meio ambiente-Vento	220	2	26857	5,27		
1082	383	10	2024	13067	PRM02	PRM	0024001999	1	3	20/10/2024 10:30:00	20/10/2024 11:17:00	Interna-Não programada-Meio ambiente-Arvore ou Vegetacao	15000	2	15050	1,57		
1083	383	10	2024	13090	PNV02	PNV	0024003893	1	3	20/10/2024 10:30:36	20/10/2024 12:52:00	Interna-Não programada-Meio ambiente-Arvore ou Vegetacao	15000	205	40200	483,12	Base Fusível	TE963604
1084	383	10	2024	13090	PNV02	PNV	0024003893	1	3	20/10/2024 10:30:36	20/10/2024 19:11:00	Interna-Não programada-Meio ambiente-Arvore ou Vegetacao	15000	11	40200	95,41	Base Fusível	TE963604
1085	383	10	2024	16394	LIB03	LIB	0024003897	1	3	20/10/2024 10:30:55	20/10/2024 16:38:00	Interna-Não programada-Meio ambiente-Vento	220	91	62286	556,74	Estação Transformadora	70122
1086	383	10	2024	13043	IGB02	IGB	0024003909	1	3	20/10/2024 10:32:11	21/10/2024 17:25:03	Interna-Não programada-Meio ambiente-Vento	220	1	26080	30,88	Estação Transformadora	AR40525
1087	383	10	2024	13016	ANG09	ANG	0024003919	1	3	20/10/2024 10:32:54	20/10/2024 15:10:00	Interna-Não programada-Meio ambiente-Vento	220	1	42038	4,62	Estação Transformadora	AS57727
1088	383	10	2024	13098	VPA02	VPA	0024003947	1	3	20/10/2024 10:35:26	20/10/2024 23:38:00	Interna-Não programada-Meio ambiente-Arvore ou Vegetacao	15000	5	27229	65,21	Base Fusível	CG54781
1089	383	10	2024	13035	EAR05	EAR	0024007029	1	3	20/10/2024 10:35:39	21/10/2024 01:31:00	Interna-Não programada-Meio ambiente-Vento	220	1	37809	14,92	Estação Transformadora	AR60342
1090	383	10	2024	16390	JAC01	JAC	BA03016778	1	3	20/10/2024 10:39:56	20/10/2024 10:48:08	Interna-Não programada-Meio ambiente-Arvore ou Vegetacao	15000	112	2537	15,31	Religadora Automática	AN24644
1091	383	10	2024	13098	VPA03	VPA	0024004001	1	3	20/10/2024 10:40:35	20/10/2024 12:24:49	Interna-Não programada-Meio ambiente-Vento	220	3	27229	5,21	Estação Transformadora	CG55878
1092	383	10	2024	13056	MAC05	MAC	0024004015	1	3	20/10/2024 10:41:52	20/10/2024 11:31:45	Interna-Não programada-Meio ambiente-Vento	220	1	53917	0,83	Estação Transformadora	M455333
1093	383	10	2024	13088	TAM10	TAM	0024004083	1	3	20/10/2024 10:49:02	20/10/2024 17:38:00	Interna-Não programada-Meio ambiente-Arvore ou Vegetacao	15000	5	46452	34,08	Base Fusível	CF631568
1094	383	10	2024	17184	CAM02	CAM	0024004111	1	3	20/10/2024 10:50:39	20/10/2024 12:16:02	Interna-Não programada-Meio ambiente-Descarga Atmosferica	220	3	23839	4,27	Estação Transformadora	PD59502
1095	383	10	2024	16387	JAC03	JAC	0024004117	1	3	20/10/2024 10:51:41	20/10/2024 12:26:21	Interna-Não programada-Meio ambiente-Vento	15000	2076	22005	3275,47	Base Fusível	AN77140
1096	383	10	2024	16387	JAC03	JAC	0024004117	1	3	20/10/2024 10:51:41	20/10/2024 12:30:44	Interna-Não programada-Meio ambiente-Vento	15000	147	22005	242,67	Disjuntor Média	JAC03
1097	383	10	2024	13066	PAR06	PAR	0024004123	1	3	20/10/2024 10:53:12	20/10/2024 11:34:00	Interna-Não programada-Meio ambiente-Arvore ou Vegetacao	220	2	66784	1,36	Estação Transformadora	G102089
1098	383	10	2024	16388	CAB03	CAB	0024004165	1	3	20/10/2024 10:57:31	20/10/2024 13:08:43	Interna-Não programada-Meio ambiente-Vento	220	1	16400	2,19	Estação Transformadora	M476611
1099	383	10	2024	13025	BGN04	BGN	0024004167	1	3	20/10/2024 10:57:33	20/10/2024 22:41:45	Interna-Não programada-Meio ambiente-Vento	220	3	29055	35,21	Estação Transformadora	P871255
1100	383	10	2024	13016	ANG09	ANG	0024004173	1	3	20/10/2024 10:57:37	20/10/2024 13:00:00	Interna-Não programada-Meio ambiente-Vento	220	1	42038	2,04	Estação Transformadora	AN76850
1101	383	10	2024	13025	BGN03	BGN	0024004175	1	3	20/10/2024 10:58:25	20/10/2024 16:34:48	Interna-Não programada-Meio ambiente-Vento	220	1	29055	5,61	Estação Transformadora	PE65501
1102	383	10	2024	13094	VIN01	VIN	0024004201	1	3	20/10/2024 11:01:10	20/10/2024 13:19:47	Interna-Não programada-Meio ambiente-Vento	220	2	28989	4,62	Estação Transformadora	CP14922
1103	383	10	2024	13060	MUR04	MUR	0024004247	1	3	20/10/2024 11:01:34	20/10/2024 16:37:00	Interna-Não programada-Meio ambiente-Arvore ou Vegetacao	15000	19	34801	106,22	Chave Unipolar	AN81132
1104	383	10	2024	13090	PNV02	PNV	0024004213	1	3	20/10/2024 11:03:15	20/10/2024 13:23:00	Interna-Não programada-Meio ambiente-Descarga Atmosferica	15000	76	40200	177,02	Base Fusível	TE61176
1105	383	10	2024	13056	QUI02	QUI	0024002683	1	3	20/10/2024 11:04:37	20/10/2024 14:15:00	Interna-Não programada-Meio ambiente-Vento	15000	15	53917	47,60	Base Fusível	MC468270
1106	383	10	2024	13056	QUI02	QUI	0024002683	1	3	20/10/2024 11:04:37	21/10/2024 00:58:00	Interna-Não programada-Meio ambiente-Vento	15000	2	53917	27,78	Base Fusível	MC25702
1107	383	10	2024	13028	CAF04	CAF	0024004243	1	3	20/10/2024 11:05:52	20/10/2024 13:00:00	Interna-Não programada-Meio ambiente-Arvore ou Vegetacao	15000	204	53059	388,05	Base Fusível	CF635904
1108	383	10	2024	13034	DIC13	DIC	0024004303	1	3	20/10/2024 11:11:29	20/10/2024 14:28:00	Interna-Não programada-Meio ambiente-Vento	220	1	89056	3,28	Estação Transformadora	CP13022
1109	383	10	2024	13080	ITC03	ITC	0024004311	1	3	20/10/2024 11:12:11	20/10/2024 12:44:00	Interna-Não programada-Meio ambiente-Descarga Atmosferica	220	1	55034	1,53	Estação Transformadora	PD51234
1110	383	10	2024	13034	DIC02	DIC	0024004313	1	3	20/10/2024 11:12:21	20/10/2024 20:03:27	Interna-Não programada-Meio ambiente-Vento	220	1	89056	8,85	Estação Transformadora	CP13046
1111	383	10	2024	16393	BJD03	BJD	0024004321	1	3	20/10/2024 11:12:38	20/10/2024 13:02:00	Interna-Não programada-Meio ambiente-Descarga Atmosferica	15000	6	22202	10,94	Base Fusível	CG98049
1112	383	10	2024	13091	TRB03	TRB	0024004323	1	3	20/10/2024 11:12:54	20/10/2024 13:50:00	Interna-Não programada-Meio ambiente-Arvore ou Vegetacao	15000	276	56319	722,66	Base Fusível	TE963650
1113	383	10	2024	13091	TRB03	TRB	0024004323	1	3	20/10/2024 11:12:54	20/10/2024 15:20:00	Interna-Não programada-Meio ambiente-Arvore ou Vegetacao	15000	45	56319	185,33	Chave Unipolar	TE965008
1114	383	10	2024	13057	PTI01	PTI	0024004333	1	3	20/10/2024 11:15:00	21/10/2024 12:06:26	Interna-Não programada-Meio ambiente-Vento	220	1	38156	24,86	Estação Transformadora	AS80472
1115	383	10	2024	13035	EAR02	EAR	0024004335	1	3	20/10/2024 11:15:04	20/10/2024 13:34:00	Interna-Não programada-Meio ambiente-Vento	15000	112	37809	259,34	Base Fusível	AR71448
1116	383	10	2024	13053	ITI03	ITI	0024004343	1	3	20/10/2024 11:16:01	20/10/2024 16:20:00	Interna-Não programada-Meio ambiente-Vento	220	1	22010	5,07	Estação Transformadora	03664
1117	383	10	2024	13066	PAR09	PAR	0024004353	1	3	20/10/2024 11:16:26	20/10/2024 16:20:00	Interna-Não programada-Meio ambiente-Vento	220	1	66784	5,06	Estação Transformadora	MG86408
1118	383	10	2024	13052	ITR02	ITR	0024004355	1	3	20/10/2024 11:16:50	20/10/2024 13:00:00	Interna-Não programada-Meio ambiente-Vento	220	1	53637	1,72	Estação Transformadora	IT11828
1119	383	10	2024	13056	QUI01	QUI	0024004361	1	3	20/10/2024 11:17:37	20/10/2024 16:49:57	Interna-Não programada-Meio ambiente-Vento	220	1	53917	5,54	Estação Transformadora	MC25182
1120	383	10	2024	16393	BRL01	BRL	0024004365	1	3	20/10/2024 11:17:50	21/10/2024 02:41:00	Interna-Não programada-Meio ambiente-Vento	15000	3	22202	46,16	Base Fusível	CG540095
1121	383	10	2024	13028	CAF05	CAF	0024004473	1	3	20/10/2024 11:28:45	21/10/2024 12:02:47	Interna-Não programada-Meio ambiente-Vento	220	1	53059	24,57	Estação Transformadora	F633643
1122	383	10	2024	13022	BAX10	BAX	0024004483	1	3	20/10/2024 11:29:17	20/10/2024 20:22:48	Interna-Não programada-Meio ambiente-Vento	220	5	54022	44,46	Estação Transformadora	AR47461
1123	383	10	2024	13076	RDO07	RDO	0024004493	1	3	20/10/2024 11:29:33	20/10/2024 13:35:36	Interna-Não programada-Meio ambiente-Vento	220	1	57478	2,10	Estação Transformadora	M473305
1124	383	10	2024	13022	BAX07	BAX	0023995053	1	3	20/10/2024 11:30:00	20/10/2024 11:38:00	Interna-Não programada-Meio ambiente-Vento	220	59	54022	7,87		
1125	383	10	2024	16395	ARL01	ARL	0024001997	1	3	20/10/2024 11:30:21	21/10/2024 14:35:58	Interna-Não programada-Meio ambiente-Vento	15000	2	22144	54,19		
1126	383	10	2024	13071	POC02	POC	0024006025	1	3	20/10/2024 11:31:14	20/10/2024 18:05:00	Interna-Não programada-Meio ambiente-Vento	220	21	67663	137,82	Estação Transformadora	CF48564
1127	383	10	2024	13017	ARA02	ARA	0024004509	1	3	20/10/2024 11:31:52	20/10/2024 14:00:00	Interna-Não programada-Meio ambiente-Vento	220	1	28184	2,47	Estação Transformadora	AR61226
1128	383	10	2024	13098	VPA01	VPA	0024003463	1	3	20/10/2024 11:35:00	20/10/2024 12:00:00	Interna-Não programada-Meio ambiente-Descarga Atmosferica	15000	2	27229	0,83		
1129	383	10	2024	17187	CAS01	CAS	0024004561	1	3	20/10/2024 11:37:37	20/10/2024 18:20:00	Interna-Não programada-Meio ambiente-Arvore ou Vegetacao	15000	5	30862	33,53	Base Fusível	MC21687
1130	383	10	2024	13021	AVI07	AVI	0024004585	1	3	20/10/2024 11:40:19	20/10/2024 13:50:00	Interna-Não programada-Meio ambiente-Vento	220	1	36350	2,16	Estação Transformadora	MG80590
1131	383	10	2024	13075	RDC02	RDC	0024004591	1	3	20/10/2024 11:40:33	20/10/2024 14:16:00	Interna-Não programada-Meio ambiente-Arvore ou Vegetacao	15000	22	21081	57,00	Base Fusível	PE69861
1132	383	10	2024	13076	RDO02	RDO	0024004601	1	3	20/10/2024 11:41:08	20/10/2024 14:11:58	Interna-Não programada-Meio ambiente-Vento	220	2	57478	5,03	Estação Transformadora	M473157
1133	383	10	2024	13017	ARA05	ARA	0024001221	1	3	20/10/2024 11:41:15	20/10/2024 14:11:43	Interna-Não programada-Meio ambiente-Vento	15000	51	28184	127,90	Religadora Automática	AR41169
1134	383	10	2024	13075	RDC04	RDC	0024004617	1	3	20/10/2024 11:42:13	20/10/2024 12:53:00	Interna-Não programada-Meio ambiente-Arvore ou Vegetacao	15000	41	21081	48,37	Base Fusível	PE67715
1135	383	10	2024	13044	IBS01	IBS	0024004619	1	3	20/10/2024 11:42:25	20/10/2024 15:06:02	Interna-Não programada-Meio ambiente-Vento	220	7	33096	23,76	Estação Transformadora	MC25851
1136	383	10	2024	16394	LIB04	LIB	0024004623	1	3	20/10/2024 11:42:43	20/10/2024 13:45:00	Interna-Não programada-Meio ambiente-Vento	220	1	62286	2,04	Estação Transformadora	00327
1137	383	10	2024	13067	PRM01	PRM	0024004667	1	3	20/10/2024 11:47:52	20/10/2024 16:00:00	Interna-Não programada-Meio ambiente-Vento	220	1	15050	4,20	Estação Transformadora	MG80908
1138	383	10	2024	16387	JAC03	JAC	0024004683	1	3	20/10/2024 11:51:08	20/10/2024 14:05:00	Interna-Não programada-Meio ambiente-Vento	220	2	22005	4,46	Estação Transformadora	AS58275
1139	383	10	2024	13066	PAR06	PAR	0024004693	1	3	20/10/2024 11:52:02	20/10/2024 14:35:21	Interna-Não programada-Meio ambiente-Vento	220	1	66784	2,72	Estação Transformadora	MG87908
1140	383	10	2024	13022	BAX10	BAX	0024004711	1	3	20/10/2024 11:54:04	21/10/2024 05:35:19	Interna-Não programada-Meio ambiente-Vento	220	1	54022	17,69	Estação Transformadora	AR47823
1141	383	10	2024	13025	BGN01	BGN	0024004715	1	3	20/10/2024 11:55:22	20/10/2024 18:15:30	Interna-Não programada-Meio ambiente-Arvore ou Vegetacao	15000	28	29055	177,40	Religadora Automática	PE872246
1142	383	10	2024	16395	FAG03	FAG	0024005053	1	3	20/10/2024 11:55:44	20/10/2024 15:41:00	Interna-Não programada-Meio ambiente-Arvore ou Vegetacao	15000	16	22144	60,07	Base Fusível	PE63570
1143	383	10	2024	16394	RSD02	RSD	0024004751	1	3	20/10/2024 11:58:12	20/10/2024 14:20:00	Interna-Não programada-Meio ambiente-Vento	220	1	62286	2,36	Estação Transformadora	71220
1144	383	10	2024	17185	SPA01	SPA	0024002841	1	3	20/10/2024 12:00:00	20/10/2024 15:47:00	Interna-Não programada-Meio ambiente-Vento	220	55	37369	208,08		
1145	383	10	2024	13034	DIC14	DIC	0024004781	1	3	20/10/2024 12:00:37	20/10/2024 13:53:00	Interna-Não programada-Meio ambiente-Vento	220	3	89056	5,62	Estação Transformadora	C366999
1146	383	10	2024	13025	BGN01	BGN	0024004795	1	3	20/10/2024 12:02:20	20/10/2024 16:18:00	Interna-Não programada-Meio ambiente-Arvore ou Vegetacao	15000	50	29055	213,06	Base Fusível	PE874665
1147	383	10	2024	13090	TER05	TER	BA03017198	1	3	20/10/2024 12:02:54	20/10/2024 13:30:19	Interna-Não programada-Meio ambiente-Arvore ou Vegetacao	15000	523	40200	761,98	Religadora Automática	TE963758
1148	383	10	2024	13090	TER05	TER	BA03017198	1	3	20/10/2024 12:02:54	20/10/2024 14:04:49	Interna-Não programada-Meio ambiente-Arvore ou Vegetacao	15000	304	40200	617,71	Religadora Automática	TE963758
1149	383	10	2024	13090	TER05	TER	BA03017198	1	3	20/10/2024 12:02:54	20/10/2024 14:47:47	Interna-Não programada-Meio ambiente-Arvore ou Vegetacao	15000	109	40200	299,54	Base Fusível	TE62500
1150	383	10	2024	13091	TRB05	TRB	0024004811	1	3	20/10/2024 12:04:21	20/10/2024 17:15:00	Interna-Não programada-Meio ambiente-Vento	220	1	56319	5,18	Estação Transformadora	O959040
1151	383	10	2024	13035	EAR05	EAR	0024004875	1	3	20/10/2024 12:12:38	21/10/2024 02:45:00	Interna-Não programada-Meio ambiente-Vento	220	1	37809	14,54	Estação Transformadora	AR40474
1152	383	10	2024	16393	BJD02	BJD	BA03017210	1	3	20/10/2024 12:14:12	20/10/2024 14:08:54	Interna-Não programada-Meio ambiente-Arvore ou Vegetacao	15000	291	22202	556,30	Religadora Automática	CG54704
1153	383	10	2024	16393	BJD02	BJD	BA03017210	1	3	20/10/2024 12:14:12	20/10/2024 15:08:00	Interna-Não programada-Meio ambiente-Arvore ou Vegetacao	15000	156	22202	451,88	Religadora Automática	CG54704
1154	383	10	2024	16387	JAC03	JAC	BA03017216	1	3	20/10/2024 12:16:54	20/10/2024 12:33:35	Interna-Não programada-Meio ambiente-Vento	15000	193	22005	53,66	Religadora Automática	AN77159
1155	383	10	2024	16387	JAC05	JAC	BA03017216	1	3	20/10/2024 12:16:54	20/10/2024 12:37:56	Interna-Não programada-Meio ambiente-Vento	15000	7676	22005	2690,86	Religadora Automática	AN558856

Item	Agente	Mês_Competência	Ano_Competência	Código Conjunto	Alimentador	Subestação	Número Ordem Interrupção	Cód Tipo Interrupção	Cód Motivo Expurgo	Data Hora Início Interrupção	Data Hora Restabilização	Fato Gerador	Nível Tensão	Qtd Consumidoras Atingidas	Núm Consumidores Conjunto	CHI	Dispositivo	Elemento Resp.
1156	383	10	2024	16390	JAC01	JAC	BA03017216	1	3	20/10/2024 12:16:54	20/10/2024 12:33:54	Interna-Não programada-Meio ambiente-Vento	15000	1543	2537	437,18	Religadora Automática	AN559765
1157	383	10	2024	17185	SPA01	SPA	0024004917	1	3	20/10/2024 12:18:48	20/10/2024 21:45:00	Interna-Não programada-Meio ambiente-Vento	220	3	37369	28,31	Estação Transformadora	CF44453
1158	383	10	2024	13064	PAL07	PAL	0024004927	1	3	20/10/2024 12:19:39	20/10/2024 17:51:00	Interna-Não programada-Meio ambiente-Vento	220	1	39836	5,52	Estação Transformadora	PE65925
1159	383	10	2024	13028	CAF04	CAF	0024004243	1	3	20/10/2024 12:20:00	20/10/2024 13:00:00	Interna-Não programada-Meio ambiente-Arvore ou Vegetacao	15000	8	53059	5,33		
1160	383	10	2024	13069	POT02	POT	0024003199	1	3	20/10/2024 12:20:00	20/10/2024 14:47:22	Interna-Não programada-Meio ambiente-Vento	220	3	25239	7,37		
1161	383	10	2024	17187	VIV01	VIV	0024004937	1	3	20/10/2024 12:21:21	20/10/2024 20:44:03	Interna-Não programada-Meio ambiente-Vento	220	1	30862	8,38	Estação Transformadora	MC25101
1162	383	10	2024	13091	TRB03	TRB	0024004971	1	3	20/10/2024 12:22:30	20/10/2024 14:30:49	Interna-Não programada-Meio ambiente-Descarga Atmosferica	15000	1	56319	2,14	Base Fusível	TE62541
1163	383	10	2024	13061	NAT05	NAT	0024004961	1	3	20/10/2024 12:25:44	20/10/2024 14:41:00	Interna-Não programada-Meio ambiente-Arvore ou Vegetacao	15000	83	22289	187,12	Base Fusível	IT442121
1164	383	10	2024	16387	JAC03	JAC	0024004117	1	3	20/10/2024 12:26:21	20/10/2024 12:30:44	Interna-Não programada-Meio ambiente-Vento	15000	10	22005	0,73		
1165	383	10	2024	13022	BAX03	BAX	0024002131	1	3	20/10/2024 12:26:36	20/10/2024 13:04:29	Interna-Não programada-Meio ambiente-Vento	15000	152	54022	95,97	Religadora Automática	AR71681
1166	383	10	2024	16388	CAB03	CAB	0024004993	1	3	20/10/2024 12:29:24	20/10/2024 13:53:16	Interna-Não programada-Meio ambiente-Vento	220	1	16400	1,40	Estação Transformadora	M471352
1167	383	10	2024	13028	CAF01	CAF	0024005003	1	3	20/10/2024 12:32:00	20/10/2024 14:00:00	Interna-Não programada-Meio ambiente-Vento	220	2	53059	2,93	Estação Transformadora	F633565
1168	383	10	2024	13060	MUR01	MUR	0024008547	1	3	20/10/2024 12:33:15	21/10/2024 03:01:56	Interna-Não programada-Meio ambiente-Vento	220	2	34801	28,96	Estação Transformadora	AN79179
1169	383	10	2024	13090	PNV04	PNV	0024005025	1	3	20/10/2024 12:34:19	20/10/2024 17:48:44	Interna-Não programada-Meio ambiente-Vento	220	1	40200	5,24	Estação Transformadora	O962751
1170	383	10	2024	13090	TER04	TER	0024005027	1	3	20/10/2024 12:34:32	20/10/2024 14:53:00	Interna-Não programada-Meio ambiente-Vento	15000	37	40200	85,39	Base Fusível	TE961184
1171	383	10	2024	17185	SPA01	SPA	0024005031	1	3	20/10/2024 12:35:31	20/10/2024 19:53:00	Interna-Não programada-Meio ambiente-Vento	220	9	37369	65,62	Estação Transformadora	CF44465
1172	383	10	2024	17184	CAM02	CAM	0024005055	1	3	20/10/2024 12:39:18	20/10/2024 14:20:48	Interna-Não programada-Meio ambiente-Vento	220	3	23839	5,08	Estação Transformadora	PD50385
1173	383	10	2024	13094	VIN01	VIN	0024004201	1	3	20/10/2024 12:40:00	20/10/2024 13:19:47	Interna-Não programada-Meio ambiente-Vento	220	137	28989	90,84		
1174	383	10	2024	13090	PNV02	PNV	0024005061	1	3	20/10/2024 12:40:32	20/10/2024 17:58:00	Interna-Não programada-Meio ambiente-Arvore ou Vegetacao	15000	5	40200	26,46	Base Fusível	TE962257
1175	383	10	2024	13069	POT05	POT	0024005091	1	3	20/10/2024 12:43:11	20/10/2024 21:33:23	Interna-Não programada-Meio ambiente-Vento	220	1	25239	8,84	Estação Transformadora	CP32108
1176	383	10	2024	13049	ITA06	ITA	0024005099	1	3	20/10/2024 12:43:58	20/10/2024 15:18:54	Interna-Não programada-Meio ambiente-Vento	220	1	39275	2,58	Estação Transformadora	PE65943
1177	383	10	2024	13061	NAT03	NAT	0024005101	1	3	20/10/2024 12:44:30	20/10/2024 14:15:00	Interna-Não programada-Meio ambiente-Vento	220	2	22289	3,02	Estação Transformadora	IT46155
1178	383	10	2024	13084	AÇU113	AÇU	0024005107	1	3	20/10/2024 12:45:02	20/10/2024 17:13:17	Interna-Não programada-Meio ambiente-Vento	220	2	19682	8,94		
1179	383	10	2024	13021	AVI07	AVI	0024004585	1	3	20/10/2024 12:50:00	20/10/2024 13:50:00	Interna-Não programada-Meio ambiente-Vento	220	28	36350	28,00		
1180	383	10	2024	13071	POC07	POC	0024002081	1	3	20/10/2024 12:50:00	20/10/2024 12:53:00	Interna-Não programada-Meio ambiente-Arvore ou Vegetacao	15000	8	67663	0,40		
1181	383	10	2024	17187	ROL02	ROL	0024005145	1	3	20/10/2024 12:51:32	20/10/2024 17:05:03	Interna-Não programada-Meio ambiente-Arvore ou Vegetacao	15000	151	30862	638,02	Base Fusível	MC26660
1182	383	10	2024	13034	DIC09	DIC	0024005159	1	3	20/10/2024 12:53:24	20/10/2024 18:39:42	Interna-Não programada-Meio ambiente-Vento	220	1	89056	5,77	Estação Transformadora	CP14806
1183	383	10	2024	13052	ITR05	ITR	DT24005189	1	3	20/10/2024 12:59:00	20/10/2024 17:15:00	Interna-Não programada-Meio ambiente-Vento	220	217	53637	925,87	Estação Transformadora	I438565
1184	383	10	2024	13091	TRB03	TRB	0024004323	1	3	20/10/2024 13:00:00	20/10/2024 13:50:00	Interna-Não programada-Meio ambiente-Arvore ou Vegetacao	15000	39	56319	32,50		
1185	383	10	2024	13075	RDC03	RDC	0024005195	1	3	20/10/2024 13:01:08	20/10/2024 18:33:00	Interna-Não programada-Meio ambiente-Arvore ou Vegetacao	15000	41	21081	226,78	Base Fusível	PE67503
1186	383	10	2024	16393	BRL01	BRL	0024005203	1	3	20/10/2024 13:01:33	21/10/2024 03:51:00	Interna-Não programada-Meio ambiente-Descarga Atmosferica	220	1	22202	14,82	Estação Transformadora	MC21000
1187	383	10	2024	13067	PRM02	PRM	0024005209	1	3	20/10/2024 13:03:00	20/10/2024 16:35:00	Interna-Não programada-Meio ambiente-Vento	220	1	15050	3,53	Estação Transformadora	MG82094
1188	383	10	2024	13075	RDC03	RDC	0024005225	1	3	20/10/2024 13:04:54	20/10/2024 15:10:00	Interna-Não programada-Meio ambiente-Arvore ou Vegetacao	15000	73	21081	152,21	Base Fusível	PE66765
1189	383	10	2024	17186	SER01	SER	0024005243	1	3	20/10/2024 13:08:46	21/10/2024 17:39:30	Interna-Não programada-Meio ambiente-Vento	15000	7	40307	199,59	Base Fusível	CP18223
1190	383	10	2024	17186	SER01	SER	0024005243	1	3	20/10/2024 13:08:46	21/10/2024 19:20:24	Interna-Não programada-Meio ambiente-Vento	15000	14	40307	422,71	Base Fusível	CP17388
1191	383	10	2024	17186	SER01	SER	0024005243	1	3	20/10/2024 13:08:46	22/10/2024 17:38:00	Interna-Não programada-Meio ambiente-Vento	15000	9	40307	472,38	Base Fusível	CP355481
1192	383	10	2024	13035	EAR03	EAR	0024005259	1	3	20/10/2024 13:11:09	20/10/2024 19:00:27	Interna-Não programada-Meio ambiente-Vento	15000	119	37809	692,78	Base Fusível	AR41775
1193	383	10	2024	13027	BUZ02	BUZ	0024005265	1	3	20/10/2024 13:12:53	20/10/2024 18:28:00	Interna-Não programada-Meio ambiente-Vento	15000	18	31529	94,53	Base Fusível	CF636958
1194	383	10	2024	13031	CEL15	CEL	0024005269	1	3	20/10/2024 13:14:31	20/10/2024 15:50:00	Interna-Não programada-Meio ambiente-Vento	15000	184	45035	476,82	Base Fusível	MG140106
1195	383	10	2024	16395	ARL01	ARL	0024005285	1	3	20/10/2024 13:17:17	20/10/2024 18:30:00	Interna-Não programada-Meio ambiente-Arvore ou Vegetacao	15000	28	22144	145,93	Base Fusível	PE63696
1196	383	10	2024	16395	ARL01	ARL	0024005285	1	3	20/10/2024 13:17:17	20/10/2024 18:44:00	Interna-Não programada-Meio ambiente-Arvore ou Vegetacao	15000	3	22144	16,34	Base Fusível	PE63696
1197	383	10	2024	13016	ANG09	ANG	0024003345	1	3	20/10/2024 13:18:00	20/10/2024 13:21:04	Interna-Não programada-Meio ambiente-Vento	15000	41	42038	2,10	Religadora Automática	AN558227
1198	383	10	2024	13016	ANG09	ANG	0024003345	1	3	20/10/2024 13:18:00	20/10/2024 14:49:11	Interna-Não programada-Meio ambiente-Vento	15000	47	42038	71,43	Religadora Automática	AN558227
1199	383	10	2024	13016	ANG09	ANG	0024003345	1	3	20/10/2024 13:18:00	20/10/2024 16:24:00	Interna-Não programada-Meio ambiente-Vento	15000	239	42038	740,90	Religadora Automática	AN559863
1200	383	10	2024	13047	ITP05	ITP	0024005305	1	3	20/10/2024 13:19:49	20/10/2024 17:08:00	Interna-Não programada-Meio ambiente-Arvore ou Vegetacao	15000	72	23072	273,82	Base Fusível	PE66351
1201	383	10	2024	16393	BJD02	BJD	0024005319	1	3	20/10/2024 13:22:48	20/10/2024 15:25:48	Interna-Não programada-Meio ambiente-Descarga Atmosferica	220	2	22202	4,10	Estação Transformadora	CG55843
1202	383	10	2024	13076	RDO07	RDO	0024005327	1	3	20/10/2024 13:23:40	20/10/2024 15:15:13	Interna-Não programada-Meio ambiente-Vento	220	1	57478	1,86	Estação Transformadora	M473606
1203	383	10	2024	13056	ALP01	ALP	0024005335	1	3	20/10/2024 13:25:07	20/10/2024 16:53:56	Interna-Não programada-Meio ambiente-Vento	220	1	53917	3,48	Estação Transformadora	M468862
1204	383	10	2024	16387	JAC03	JAC	0024005345	1	3	20/10/2024 13:27:32	20/10/2024 16:36:47	Interna-Não programada-Meio ambiente-Vento	220	1	22005	3,15	Estação Transformadora	AN77396
1205	383	10	2024	13038	GOI04	GOI	0024005351	1	3	20/10/2024 13:28:25	20/10/2024 19:56:59	Interna-Não programada-Meio ambiente-Vento	220	1	23904	6,48	Estação Transformadora	CP31537
1206	383	10	2024	16394	BAR04	BAR	0024005385	1	3	20/10/2024 13:36:20	20/10/2024 15:49:00	Interna-Não programada-Meio ambiente-Vento	220	1	62286	2,21	Estação Transformadora	70038
1207	383	10	2024	13091	TRB04	TRB	0024005387	1	3	20/10/2024 13:36:31	20/10/2024 16:41:00	Interna-Não programada-Meio ambiente-Arvore ou Vegetacao	15000	58	56319	178,33	Base Fusível	TE61053
1208	383	10	2024	13060	MUR02	MUR	0024005389	1	3	20/10/2024 13:36:41	20/10/2024 17:23:14	Interna-Não programada-Meio ambiente-Vento	220	1	34801	3,78	Estação Transformadora	AS65382
1209	383	10	2024	13049	ITA06	ITA	0024005391	1	3	20/10/2024 13:37:10	20/10/2024 22:08:00	Interna-Não programada-Meio ambiente-Vento	220	15	39275	127,71	Estação Transformadora	PE65999
1210	383	10	2024	13047	ITP03	ITP	0024005401	1	3	20/10/2024 13:38:55	20/10/2024 16:11:18	Interna-Não programada-Meio ambiente-Vento	220	1	23072	2,54	Estação Transformadora	PE68094
1211	383	10	2024	16393	BJD03	BJD	BA03017262	1	3	20/10/2024 13:39:47	20/10/2024 13:44:45	Interna-Não programada-Meio ambiente-Vento	15000	1617	22202	133,85	Religadora Automática	CG98802
1212	383	10	2024	16393	BJD03	BJD	BA03017262	1	3	20/10/2024 13:39:47	20/10/2024 14:39:56	Interna-Não programada-Meio ambiente-Vento	15000	233	22202	233,58	Religadora Automática	CG540109
1213	383	10	2024	16393	BJD03	BJD	BA03017262	1	3	20/10/2024 13:39:47	20/10/2024 15:42:28	Interna-Não programada-Meio ambiente-Vento	15000	84	22202	171,76	Religadora Automática	CG54224
1214	383	10	2024	13066	PAR13	PAR	0024005409	1	3	20/10/2024 13:40:12	20/10/2024 16:35:00	Interna-Não programada-Meio ambiente-Vento	220	1	66784	2,91	Estação Transformadora	MG87449
1215	383	10	2024	13052	ITR05	ITR	0024005421	1	3	20/10/2024 13:41:14	20/10/2024 15:23:29	Interna-Não programada-Meio ambiente-Vento	220	1	53637	1,70	Estação Transformadora	IT10831
1216	383	10	2024	13076	RDO03	RDO	0024005437	1	3	20/10/2024 13:43:47	20/10/2024 16:32:23	Interna-Não programada-Meio ambiente-Vento	220	1	57478	2,81	Estação Transformadora	MC23202
1217	383	10	2024	16393	BJD04	BJD	0024005461	1	3	20/10/2024 13:47:36	20/10/2024 18:08:00	Interna-Não programada-Meio ambiente-Arvore ou Vegetacao	15000	39	22202	169,26	Base Fusível	CG98073
1218	383	10	2024	13052	ITR08	ITR	0024005475	1	3	20/10/2024 13:48:26	20/10/2024 15:00:53	Interna-Não programada-Meio ambiente-Vento	220	1	53637	1,21	Estação Transformadora	T10348
1219	383	10	2024	16395	ARL01	ARL	0024005633	1	3	20/10/2024 13:54:05	20/10/2024 15:05:00	Interna-Não programada-Meio ambiente-Arvore ou Vegetacao	15000	45	22144	53,19	Base Fusível	PE63078
1220	383	10	2024	13060	MUR06	MUR	0024005505	1	3	20/10/2024 13:54:22	20/10/2024 15:18:00	Interna-Não programada-Meio ambiente-Vento	220	3	34801	4,18	Estação Transformadora	AN80384
1221	383	10	2024	16387	JAC05	JAC	BA03017360	1	3	20/10/2024 13:55:00	20/10/2024 15:58:00	Interna-Não programada-Meio ambiente-Arvore ou Vegetacao	15000	3	22005	6,15	Base Fusível	AN558257
1222	383	10	2024	13090	TER05	TER	BA03017198	1	3	20/10/2024 13:56:38	20/10/2024 14:51:47	Interna-Não programada-Meio ambiente-Arvore ou Vegetacao	15000	523	40200	480,72	Base Fusível	TE62500
1223	383	10	2024	13043	IGB04	IGB	0024005521	1	3	20/10/2024 13:57:06	20/10/2024 22:22:32	Interna-Não programada-Meio ambiente-Vento	220	15	26080	126,36	Estação Transformadora	AR62501
1224	383	10	2024	13094	VAS02	VAS	0024005523	1	3	20/10/2024 13:57:11	20/10/2024 15:04:00	Interna-Não programada-Meio ambiente-Vento	15000	6	28989	6,68	Base Fusível	CE51429
1225	383	10	2024	13028	CAF04	CAF	0024005535	1	3	20/10/2024 14:00:01	20/10/2024 17:39:00	Interna-Não programada-Meio ambiente-Vento	220	58	53059	211,68	Estação Transformadora	CF48078
1226	383	10	2024	13066	PAR09	PAR	0024005537	1	3	20/10/2024 14:00:01	20/10/2024 15:30:00	Interna-Não programada-Meio ambiente-Vento	220	4	66784	6,00	Estação Transformadora	G102240
1227	383	10	2024	13090	TER04	TER	0024005539	1	3	20/10/2024 14:00:20	20/10/2024 17:47:46	Interna-Não programada-Meio ambiente-Vento	220	5	40200	18,95	Estação Transformadora	TE70330
1228	383	10	2024	13061	NAT04	NAT	0024005553	1	3	20/10/2024 14:01:51	20/10/2024 16:56:00	Interna-Não programada-Meio ambiente-Vento	15000	10	22289	29,03	Base Fusível	IT45472
1229	383	10	2024	13061	NAT04	NAT	0024005553	1	3	20/10/2024 14:01:51	21/10/2024 19:23:00	Interna-Não programada-Meio ambiente-Vento	15000	2	22289	58,71	Base Fusível	IT45472
1230	383	10	2024	16395	ARL03	ARL	0024005559	1	3	20/10/2024 14:02:39	20/10/2024 15:32:12	Interna-Não programada-Meio ambiente-Vento	220	1	22144	1,49	Estação Transformadora	P870105
1231	383	10	2024	13031	CEL15	CEL	0024005269	1	3	20/10/2024 14:03:00	20/10/2024 15:50:00	Interna-Não programada-Meio ambiente-Vento	15000	3	45035	5,35		
1232	383	10	2024	13027	BUZ01	BUZ	0024005583	1	3	20/10/2024 14:04:08	20/10/2024 17:14:00	Interna-Não programada-Meio ambiente-Vento	15000	8	31529	25,32	Base Fusível	CF046272
1233	383	10	2024	13021	AVI08	AVI	0024005567	1	3	20/10/2024 14:04:42	20/10/2024 15:23:00	Interna-Não programada-Meio ambiente-Vento	15000	112	36350	146,16	Base Fusível	MG83530
1234	383	10	2024	13053	ITI04	ITI	0024005575	1	3	20/10/2024 14:06:59	20/10/2024 15:47:00	Interna-Não programada-Meio ambiente-Vento	220	1	22010	1,67	Estação Transformadora	71030
1235	383	10	2024	13090	PNV02	PNV	0024005585	1	3	20/10/2024 14:08:30	20/10/2024 15:33:00	Interna-Não programada-Meio ambiente-Arvore ou Vegetacao	15000	83	40200	116,89	Base Fusível	TE963329
1236	383	10	2024	13021	AVI07	AVI	0024005593	1	3	20/10/2024 14:11:22	20/10/2024 17:00:00	Interna-Não programada-Meio ambiente-Vento	220	1	36350	2,81	Estação Transformadora	MG81765
1237	383	10	2024	13056	MAC06	MAC	0024005607	1	3	20/10/2024 14:12:28	20/10/2024 17:43:00	Interna-Não programada-Meio ambiente-Vento	220	65	53917	228,08	Estação Transformadora	MC21479
1238	383	10	2024	13067	PRM01	PRM	0024008251	1	3	20/10/2024 14:12:53	21/10/2024 01:13:00	Interna-Não programada-Meio ambiente-Vento	15000	7	15050	77,01	Base Fusível	MG83911
1239	383	10	2024	13067	PRM03	PRM	0024005623	1	3	20/10/2024 14:13:57	20/10/2024 16:10:00	Interna-Não programada-Meio ambiente-Vento	220	1	15050	1,93	Estação Transformadora	MG81184
1240	383	10	2024	13040	GUA04	GUA	0024005631	1	3	20/10/2024 14:14:22	20/10/2024 20:31:19	Interna-Não programada-Meio ambiente-Vento	220	1	26857	6,28	Estação Transformadora	C351377
1241	383	10	2024	13053	ITI01	ITI	0024005649	1	3	20/10/2024 14:17:19	21/10/2024 03:05:00	Interna-Não programada-Meio ambiente-Descarga Atmosferica	15000	1	22010	12,79	Base Fusível	70435
1242	383	10	2024	17185	SPA01	SPA	0024005653	1	3	20/10/2024 14:17:43	20/10/2024 15:15:00	Interna-Não programada-Meio ambiente-Vento	15000	211	37369	201,45	Base Fusível	CF635813
1243	383	10	2024	13094	VAS02	VAS	0024005523	1	3	20/10/2024 14:21:00	20/10/2024 15:04:00	Interna-Não programada-Meio ambiente-Vento	15000	5	28989	3,58		
1244	383	10	2024	13088	TAM08	TAM	0024005689	1	3	20/10/2024 14:23:00	22/10/2024 10:15:00	Interna-Não programada-Meio ambiente-Vento	220	1	46452	43,87	Estação Transformadora	CF49635
1245	383	10	2024	13080	ITC03	ITC	0024005693	1	3	20/10/2024 14:23:32	20/10/2024 15:32:00	Interna-Não programada-Meio ambiente-Descarga Atmosferica	15000	58	55034	66,18	Base Fusível	PD51216
1246	383	10	2024	16393	BJD03	BJD	0024005701	1	3	20/10/2024 14:24:22	20/10/2024 18:42:00	Interna-Não programada-Meio ambiente-Arvore ou Vegetacao	220	1	22202	4,29	Estação Transformadora	CG99898
1247	383	10	2024	13025	BGN01	BGN	0024004715	1	3	20/10/2024 14:26:49	20/10/2024 18:15:30	Interna-Não programada-Meio ambiente-Arvore ou Vegetacao	15000	55	29055	209,63	Religadora Automática	PE872246
1248	383	10	2024	16387	JAC02	JAC	0024005723	1	3	20/10/2024 14:27:24	20/10/2024 23:30:00	Interna-Não programada-Meio ambiente-Vento	220	1	22005	9,04	Estação Transformadora	AS55436
1249	383	10	2024	16393	BJD02	BJD	BA03017210	1	3	20/10/2024 14:28:37	20/10/2024 14:32:39	Interna-Não programada-Meio ambiente-Arvore ou Vegetacao	15000	291	22202	19,56	Religadora Automática	CG54704
1250	383	10	2024	16393	BJD04	BJD	0024005757	1	3	20/10/2024 14:31:00	20/10/2024 23:03:00	Interna-Não programada-Meio ambiente-Descarga Atmosferica	220	6	22202	51,20	Estação Transformadora	LS33152
1251	383	10	2024	13052	ITR08	ITR	0024006381	1	3	20/10/2024 14:31:09	20/10/2024 19:41:00	Interna-Não programada-Meio ambiente-Vento	15000	18	53637	92,96	Base Fusível	IT10356
1252	383	10	2024	13084	FAR02	FAR	0024005763	1	3	20/10/2024 14:31:59	20/10/2024 17:56:30	Interna-Não programada-Meio ambiente-Vento	220	1	19682	3,41	Estação Transformadora	CP13838
1253	383	10	2024	13060	MUR03	MUR	0024005765	1	3	20/10/2024 14:32:54	20/10/2024 15:30:00	Interna-Não programada-Meio ambiente-Vento	220	1	34801	0,95	Estação Transformadora	AN79310
1254	383	10	2024	13021	AVI06	AVI	0024005773	1	3	20/10/2024 14:34:10	20/10/2024 17:20:00	Interna-Não programada-Meio ambiente-Vento	220	1	36350	2,76	Estação Transformadora	MG82849
1255	383	10	2024	13057	PTI03	PTI	0024005783	1	3	20/10/2024 14:36:03	20/10/2024 17:03:00	Interna-Não programada-Meio ambiente-Arvore ou Vegetacao	15000	171	38156	418,81	Base Fusível	AN78278
1256	383	10	2024	13094	SAR01	SAR	0024005795	1	3	20/10/2024 14:37:02	20/10/2024 16:40:00	Interna-Não programada-Meio ambiente-Arvore ou Vegetacao	15000	12	28989	24,59	Base Fusível	CP17669
1257	383	10	2024	13088	TAM03	TAM	0024005855	1	3	20/10/2024 14:43:37	20/10/2024 15:34:00	Interna-Não programada-Meio ambiente-Vento	220	5	46452	4,20	Estação Transformadora	CF49606
1258	383	10	2024	16393	BJD03	BJD	0024005857	1	3	20/10/2024 14:43:48	20/10/2024 17:18:00	Interna-Não programada-Meio ambiente-Arvore ou Vegetacao	15000	154	22202	395,78	Base Fusível	CG540136
1259	383	10	2024	13057	PTI03	PTI	0024004501	1	3	20/10/2024 14:45:00	20/10/2024 15:05:00	Interna-Não programada-Meio ambiente-Arvore ou Vegetacao	15000	3	38156	1,00		
1260	383	10	2024	13087	CAS04	CAS	0024005867	1	3	20/10/2024 14:45:09	20/10/2024 16:24:54	Interna-Não programada-Meio ambiente-Vento	220	1	16747	1,66	Estação Transformadora	MC25975

Item	Agente	Mês_Competência	Ano_Competência	Código Conjunto	Alimentador	Subestação	Número Ordem Interrupção	Cód Tipo Interrupção	Cód Motivo Expurgo	Data Hora Início Interrupção	Data Hora Restabilização	Fato Gerador	Nível Tensão	Qtd Consumidoras Atingidas	Núm Consumidores Conjunto	CHI	Dispositivo	Elemento Resp.
1261	383	10	2024	13034	DIC05	DIC	0024005887	1	3	20/10/2024 14:46:14	20/10/2024 16:57:42	Interna-Não programada-Meio ambiente-Vento	220	19	89056	41,63	Estação Transformadora	U19722
1262	383	10	2024	13035	EAR06	EAR	0024005893	1	3	20/10/2024 14:46:32	21/10/2024 04:41:00	Interna-Não programada-Meio ambiente-Vento	220	1	37809	13,91	Estação Transformadora	AR62222
1263	383	10	2024	13060	MUR05	MUR	0024005897	1	3	20/10/2024 14:48:03	21/10/2024 02:00:00	Interna-Não programada-Meio ambiente-Vento	220	2	34801	22,40	Estação Transformadora	AS65360
1264	383	10	2024	13035	EAR04	EAR	0024005905	1	3	20/10/2024 14:50:53	20/10/2024 22:39:00	Interna-Não programada-Meio ambiente-Vento	15000	324	37809	2527,83	Base Fusível	AR65341
1265	383	10	2024	16395	ARL01	ARL	0024005909	1	3	20/10/2024 14:50:58	20/10/2024 20:03:00	Interna-Não programada-Meio ambiente-Vento	15000	16	22144	83,21	Base Fusível	PE873363
1266	383	10	2024	13052	ITR03	ITR	DT24005911	1	3	20/10/2024 14:51:00	20/10/2024 18:30:00	Interna-Não programada-Meio ambiente-Vento	220	17	53637	62,05		
1267	383	10	2024	13090	PNV02	PNV	0024005917	1	3	20/10/2024 14:51:16	20/10/2024 20:17:00	Interna-Não programada-Meio ambiente-Arvore ou Vegetacao	15000	216	40200	1172,64	Base Fusível	TE61176
1268	383	10	2024	17185	SPA03	SPA	0024005915	1	3	20/10/2024 14:51:16	21/10/2024 12:40:00	Interna-Não programada-Meio ambiente-Vento	220	1	37369	21,81	Estação Transformadora	F633993
1269	383	10	2024	13078	SCL04	SCL	0024005943	1	3	20/10/2024 14:54:58	20/10/2024 19:56:13	Interna-Não programada-Meio ambiente-Vento	220	1	10463	5,02	Estação Transformadora	CP31741
1270	383	10	2024	13040	GUA03	GUA	0024005947	1	3	20/10/2024 14:55:11	20/10/2024 17:16:41	Interna-Não programada-Meio ambiente-Vento	220	1	26857	2,36	Estação Transformadora	C359707
1271	383	10	2024	13033	FRL01	FRL	0024005953	1	3	20/10/2024 14:55:52	20/10/2024 17:05:00	Interna-Não programada-Meio ambiente-Arvore ou Vegetacao	15000	29	18156	62,41	Base Fusível	IT47518
1272	383	10	2024	13033	FRL01	FRL	0024005953	1	3	20/10/2024 14:55:52	20/10/2024 18:15:00	Interna-Não programada-Meio ambiente-Arvore ou Vegetacao	15000	160	18156	531,02	Base Fusível	IT47518
1273	383	10	2024	13033	FRL01	FRL	0024005953	1	3	20/10/2024 14:55:52	21/10/2024 01:49:54	Interna-Não programada-Meio ambiente-Arvore ou Vegetacao	15000	59	18156	643,13	Chave Unipolar	IT452119
1274	383	10	2024	17185	SPA01	SPA	0024005963	1	3	20/10/2024 14:56:51	22/10/2024 10:43:18	Interna-Não programada-Meio ambiente-Vento	220	1	37369	43,77	Estação Transformadora	CF44685
1275	383	10	2024	13088	TAM04	TAM	0024005977	1	3	20/10/2024 14:59:22	20/10/2024 18:20:00	Interna-Não programada-Meio ambiente-Vento	220	5	46452	16,72	Estação Transformadora	F631221
1276	383	10	2024	17185	SPA04	SPA	0024005981	1	3	20/10/2024 14:59:52	21/10/2024 13:08:00	Interna-Não programada-Meio ambiente-Vento	220	6	37369	132,81	Estação Transformadora	CF44511
1277	383	10	2024	17185	SPA01	SPA	0024005989	1	3	20/10/2024 15:00:16	21/10/2024 14:13:08	Interna-Não programada-Meio ambiente-Vento	220	2	37369	46,43	Estação Transformadora	F631033
1278	383	10	2024	13021	AVI08	AVI	0024005567	1	3	20/10/2024 15:02:00	20/10/2024 15:23:00	Interna-Não programada-Meio ambiente-Vento	15000	9	36350	3,15		
1279	383	10	2024	13090	PNV02	PNV	BA03017338	1	3	20/10/2024 15:03:54	20/10/2024 15:12:43	Interna-Não programada-Meio ambiente-Arvore ou Vegetacao	15000	224	40200	32,92	Religadora Automática	TE61050
1280	383	10	2024	13090	PNV02	PNV	BA03017338	1	3	20/10/2024 15:03:54	20/10/2024 16:02:10	Interna-Não programada-Meio ambiente-Arvore ou Vegetacao	15000	44	40200	42,73	Religadora Automática	TE964802
1281	383	10	2024	13090	PNV02	PNV	BA03017338	1	3	20/10/2024 15:03:54	20/10/2024 17:21:08	Interna-Não programada-Meio ambiente-Arvore ou Vegetacao	15000	58	40200	132,66	Base Fusível	TE61184
1282	383	10	2024	13078	SCL02	SCL	BA03017332	1	3	20/10/2024 15:07:01	20/10/2024 15:55:36	Interna-Não programada-Meio ambiente-Vento	15000	548	10463	443,73	Disjuntor Média	SCL02
1283	383	10	2024	13078	SCL02	SCL	BA03017332	1	3	20/10/2024 15:07:01	20/10/2024 16:41:06	Interna-Não programada-Meio ambiente-Vento	15000	187	10463	293,23	Religadora Automática	CP18552
1284	383	10	2024	13078	SCL02	SCL	BA03017332	1	3	20/10/2024 15:07:01	20/10/2024 18:00:58	Interna-Não programada-Meio ambiente-Vento	15000	396	10463	1148,07	Religadora Automática	CP366195
1285	383	10	2024	13094	VIN01	VIN	0024005871	1	3	20/10/2024 15:10:00	20/10/2024 15:45:00	Interna-Não programada-Meio ambiente-Vento	220	59	28989	34,42		
1286	383	10	2024	13090	TER05	TER	BA03017334	1	3	20/10/2024 15:11:22	20/10/2024 15:15:15	Interna-Não programada-Meio ambiente-Arvore ou Vegetacao	15000	413	40200	26,73	Religadora Automática	TE963758
1287	383	10	2024	13090	TER05	TER	BA03017334	1	3	20/10/2024 15:11:22	20/10/2024 15:53:01	Interna-Não programada-Meio ambiente-Arvore ou Vegetacao	15000	271	40200	188,12	Religadora Automática	TE963758
1288	383	10	2024	13090	TER05	TER	BA03017334	1	3	20/10/2024 15:11:22	20/10/2024 16:52:07	Interna-Não programada-Meio ambiente-Arvore ou Vegetacao	15000	252	40200	423,15	Religadora Automática	TE963758
1289	383	10	2024	13017	ARA03	ARA	0024006069	1	3	20/10/2024 15:13:07	21/10/2024 02:45:47	Interna-Não programada-Meio ambiente-Vento	220	1	28184	11,54	Estação Transformadora	AR40373
1290	383	10	2024	13052	ITR08	ITR	0024006085	1	3	20/10/2024 15:15:39	20/10/2024 17:39:00	Interna-Não programada-Meio ambiente-Arvore ou Vegetacao	15000	8	53637	19,11	Base Fusível	IT438327
1291	383	10	2024	17185	SPA05	SPA	0024006109	1	3	20/10/2024 15:18:27	21/10/2024 09:02:00	Interna-Não programada-Meio ambiente-Vento	220	1	37369	17,73	Estação Transformadora	CF46324
1292	383	10	2024	13044	IBS08	IBS	0024006115	1	3	20/10/2024 15:19:18	20/10/2024 16:15:43	Interna-Não programada-Meio ambiente-Vento	220	1	33096	0,94	Estação Transformadora	MC28310
1293	383	10	2024	16395	ARL02	ARL	0024006117	1	3	20/10/2024 15:20:35	20/10/2024 17:45:00	Interna-Não programada-Meio ambiente-Arvore ou Vegetacao	15000	7	22144	16,85	Base Fusível	PE64895
1294	383	10	2024	16395	ARL03	ARL	0024006137	1	3	20/10/2024 15:22:55	20/10/2024 18:04:25	Interna-Não programada-Meio ambiente-Vento	220	3	22144	8,07	Estação Transformadora	PE63417
1295	383	10	2024	13094	SAR01	SAR	0024006189	1	3	20/10/2024 15:29:02	20/10/2024 17:06:00	Interna-Não programada-Meio ambiente-Vento	15000	26	28989	42,02	Base Fusível	CP355617
1296	383	10	2024	13071	POC02	POC	0024006205	1	3	20/10/2024 15:31:26	21/10/2024 05:00:00	Interna-Não programada-Meio ambiente-Vento	220	5	67663	67,38	Estação Transformadora	CF49983
1297	383	10	2024	13016	ANG09	ANG	0024006223	1	3	20/10/2024 15:33:17	21/10/2024 08:57:06	Interna-Não programada-Meio ambiente-Vento	220	1	42038	17,40	Estação Transformadora	AN76858
1298	383	10	2024	13055	TRM02	TRM	0024006229	1	3	20/10/2024 15:34:08	20/10/2024 22:32:00	Interna-Não programada-Meio ambiente-Descarga Atmosferica	15000	25	16864	174,11	Base Fusível	CG20988
1299	383	10	2024	13019	ARC02	ARC	0024006245	1	3	20/10/2024 15:35:15	21/10/2024 20:05:45	Interna-Não programada-Meio ambiente-Vento	220	1	14764	28,51	Estação Transformadora	CF48985
1300	383	10	2024	13052	ITR03	ITR	0024006243	1	3	20/10/2024 15:35:15	20/10/2024 17:15:00	Interna-Não programada-Meio ambiente-Arvore ou Vegetacao	15000	21	53637	34,91	Base Fusível	IT41775
1301	383	10	2024	16395	ARL02	ARL	0024006249	1	3	20/10/2024 15:35:45	20/10/2024 21:30:00	Interna-Não programada-Meio ambiente-Arvore ou Vegetacao	15000	3	22144	17,71	Base Fusível	PE64678
1302	383	10	2024	16394	RSD05	RSD	0024006255	1	3	20/10/2024 15:36:38	20/10/2024 17:00:00	Interna-Não programada-Meio ambiente-Vento	220	3	62286	4,17	Estação Transformadora	70073
1303	383	10	2024	13052	ITR03	ITR	0024006261	1	3	20/10/2024 15:37:46	20/10/2024 20:32:09	Interna-Não programada-Meio ambiente-Vento	220	1	53637	4,91	Estação Transformadora	IT40066
1304	383	10	2024	13040	GUA04	GUA	0024006265	1	3	20/10/2024 15:38:54	20/10/2024 22:30:00	Interna-Não programada-Meio ambiente-Vento	220	2	26857	13,70	Estação Transformadora	C368572
1305	383	10	2024	13084	AÇU113	AÇU	0024005107	1	3	20/10/2024 15:40:00	20/10/2024 17:13:17	Interna-Não programada-Meio ambiente-Vento	220	25	19682	38,87		
1306	383	10	2024	13055	TRM02	TRM	0024006275	1	3	20/10/2024 15:40:33	20/10/2024 23:59:00	Interna-Não programada-Meio ambiente-Descarga Atmosferica	15000	13	16864	108,00	Base Fusível	CG24571
1307	383	10	2024	17187	VIV01	VIV	0024006279	1	3	20/10/2024 15:41:29	20/10/2024 17:39:24	Interna-Não programada-Meio ambiente-Vento	220	2	30862	3,93	Estação Transformadora	M473680
1308	383	10	2024	13056	QUI02	QUI	BA03017344	1	3	20/10/2024 15:41:51	20/10/2024 17:23:56	Interna-Não programada-Meio ambiente-Vento	15000	20	53917	34,03	Religadora Automática	MC24063
1309	383	10	2024	13056	QUI02	QUI	BA03017344	1	3	20/10/2024 15:41:51	20/10/2024 18:15:01	Interna-Não programada-Meio ambiente-Vento	15000	55	53917	140,40	Religadora Automática	MC24063
1310	383	10	2024	13056	QUI02	QUI	BA03017344	1	3	20/10/2024 15:41:51	20/10/2024 18:21:00	Interna-Não programada-Meio ambiente-Vento	15000	15	53917	39,79	Religadora Automática	MC474081
1311	383	10	2024	13088	TAM03	TAM	0024006287	1	3	20/10/2024 15:42:27	21/10/2024 17:13:00	Interna-Não programada-Meio ambiente-Vento	220	18	46452	459,17	Estação Transformadora	CF49609
1312	383	10	2024	16395	ARL05	ARL	0024006289	1	3	20/10/2024 15:44:26	20/10/2024 17:32:00	Interna-Não programada-Meio ambiente-Vento	15000	239	22144	428,47	Base Fusível	PE63692
1313	383	10	2024	13088	TAM02	TAM	0024006313	1	3	20/10/2024 15:48:54	21/10/2024 16:55:00	Interna-Não programada-Meio ambiente-Vento	220	4	46452	100,41	Estação Transformadora	MC05654
1314	383	10	2024	13038	GOI03	GOI	0024006329	1	3	20/10/2024 15:52:00	20/10/2024 20:01:00	Interna-Não programada-Meio ambiente-Vento	220	1	23904	4,15	Estação Transformadora	CP13539
1315	383	10	2024	13053	ITI04	ITI	0024006333	1	3	20/10/2024 15:53:44	20/10/2024 17:08:54	Interna-Não programada-Meio ambiente-Vento	220	3	22010	3,76	Estação Transformadora	01713
1316	383	10	2024	13052	ITR08	ITR	0024006345	1	3	20/10/2024 15:55:50	20/10/2024 18:08:00	Interna-Não programada-Meio ambiente-Vento	15000	13	53637	28,64	Base Fusível	IT436945
1317	383	10	2024	13069	POT02	POT	0024006347	1	3	20/10/2024 15:55:56	20/10/2024 17:38:13	Interna-Não programada-Meio ambiente-Vento	220	1	25239	1,70	Estação Transformadora	CP13900
1318	383	10	2024	13032	CMB03	CMB	0024006361	1	3	20/10/2024 15:57:38	20/10/2024 18:35:00	Interna-Não programada-Meio ambiente-Descarga Atmosferica	15000	4	11503	10,49	Base Fusível	MC24469
1319	383	10	2024	16392	PAP02	PAP	0024006363	1	3	20/10/2024 15:57:51	20/10/2024 18:26:20	Interna-Não programada-Meio ambiente-Vento	220	1	15378	2,47	Estação Transformadora	MG99594
1320	383	10	2024	13094	BUE02	BUE	0024006369	1	3	20/10/2024 15:59:04	21/10/2024 04:41:32	Interna-Não programada-Meio ambiente-Vento	220	1	28989	12,71	Estação Transformadora	CP15608
1321	383	10	2024	13061	NAT05	NAT	0024006371	1	3	20/10/2024 15:59:10	20/10/2024 20:55:00	Interna-Não programada-Meio ambiente-Vento	15000	83	22289	409,24	Base Fusível	IT442121
1322	383	10	2024	13052	ITR08	ITR	0024006085	1	3	20/10/2024 16:02:00	20/10/2024 17:39:00	Interna-Não programada-Meio ambiente-Arvore ou Vegetacao	15000	1	53637	1,62		
1323	383	10	2024	13080	MIR02	MIR	0024006385	1	3	20/10/2024 16:02:01	20/10/2024 16:44:00	Interna-Não programada-Meio ambiente-Vento	220	1	55034	0,70	Estação Transformadora	PD51082
1324	383	10	2024	13064	PAL04	PAL	0024006401	1	3	20/10/2024 16:05:24	20/10/2024 18:08:15	Interna-Não programada-Meio ambiente-Vento	220	4	39836	8,19	Estação Transformadora	PE66982
1325	383	10	2024	13035	EAR04	EAR	0024006415	1	3	20/10/2024 16:08:14	21/10/2024 04:05:58	Interna-Não programada-Meio ambiente-Vento	220	1	37809	11,96	Estação Transformadora	AR60325
1326	383	10	2024	17185	SPA03	SPA	0024002049	1	3	20/10/2024 16:10:00	20/10/2024 16:45:00	Interna-Não programada-Meio ambiente-Vento	220	9	37369	5,25		
1327	383	10	2024	13094	SAR01	SAR	0024005795	1	3	20/10/2024 16:11:00	20/10/2024 16:40:00	Interna-Não programada-Meio ambiente-Arvore ou Vegetacao	15000	2	28989	0,97		
1328	383	10	2024	13091	TRB01	TRB	0024006593	1	3	20/10/2024 16:16:25	20/10/2024 17:54:00	Interna-Não programada-Meio ambiente-Arvore ou Vegetacao	15000	166	56319	269,98	Base Fusível	TE60221
1329	383	10	2024	13091	TRB01	TRB	0024006593	1	3	20/10/2024 16:16:25	20/10/2024 18:02:00	Interna-Não programada-Meio ambiente-Arvore ou Vegetacao	15000	40	56319	70,39	Base Fusível	TE60221
1330	383	10	2024	13049	ITA06	ITA	0024006463	1	3	20/10/2024 16:18:01	20/10/2024 20:56:00	Interna-Não programada-Meio ambiente-Vento	220	2	39275	9,27	Estação Transformadora	PE65990
1331	383	10	2024	13022	BAX02	BAX	0023999241	1	3	20/10/2024 16:20:00	20/10/2024 16:42:00	Interna-Não programada-Meio ambiente-Vento	220	28	54022	10,27		
1332	383	10	2024	13034	DIC05	DIC	0024005887	1	3	20/10/2024 16:20:00	20/10/2024 16:57:42	Interna-Não programada-Meio ambiente-Vento	220	1	89056	0,63		
1333	383	10	2024	13094	BUE02	BUE	0024006485	1	3	20/10/2024 16:21:14	21/10/2024 03:27:00	Interna-Não programada-Meio ambiente-Vento	220	1	28989	11,10	Estação Transformadora	CP32653
1334	383	10	2024	13094	VAS02	VAS	0024006517	1	3	20/10/2024 16:25:59	20/10/2024 22:04:21	Interna-Não programada-Meio ambiente-Vento	220	1	28989	5,64	Estação Transformadora	CE51488
1335	383	10	2024	13090	TER05	TER	BA03017334	1	3	20/10/2024 16:26:55	20/10/2024 16:52:07	Interna-Não programada-Meio ambiente-Arvore ou Vegetacao	15000	271	40200	113,82	Religadora Automática	TE963758
1336	383	10	2024	13034	DIC02	DIC	0024004313	1	3	20/10/2024 16:30:00	20/10/2024 20:03:27	Interna-Não programada-Meio ambiente-Vento	220	14	89056	49,81		
1337	383	10	2024	13022	BAX10	BAX	0024006535	1	3	20/10/2024 16:30:18	20/10/2024 18:48:03	Interna-Não programada-Meio ambiente-Vento	220	3	54022	6,89	Estação Transformadora	AR42459
1338	383	10	2024	17187	ROL02	ROL	0024005145	1	3	20/10/2024 16:33:32	20/10/2024 17:05:03	Interna-Não programada-Meio ambiente-Arvore ou Vegetacao	15000	78	30862	40,97		
1339	383	10	2024	13092	URU02	URU	0024006557	1	3	20/10/2024 16:34:17	22/10/2024 07:51:00	Interna-Não programada-Meio ambiente-Vento	220	1	9957	39,28	Estação Transformadora	C365244
1340	383	10	2024	13080	ITC03	ITC	0024006601	1	3	20/10/2024 16:40:18	20/10/2024 19:30:00	Interna-Não programada-Meio ambiente-Vento	15000	17	55034	48,08	Base Fusível	PD514820
1341	383	10	2024	13027	BUZ01	BUZ	0024005583	1	3	20/10/2024 16:45:00	20/10/2024 17:14:00	Interna-Não programada-Meio ambiente-Vento	15000	2	31529	0,97		
1342	383	10	2024	16395	ARL05	ARL	0024006289	1	3	20/10/2024 16:45:26	20/10/2024 17:32:00	Interna-Não programada-Meio ambiente-Vento	15000	4	22144	3,10		
1343	383	10	2024	13025	BGN04	BGN	DT24006621	1	3	20/10/2024 16:46:00	20/10/2024 17:50:00	Interna-Não programada-Meio ambiente-Vento	220	19	29055	20,27	Estação Transformadora	PE65609
1344	383	10	2024	13092	URU01	URU	0024006635	1	3	20/10/2024 16:47:57	21/10/2024 19:18:00	Interna-Não programada-Meio ambiente-Vento	220	1	9957	26,50	Estação Transformadora	C367556
1345	383	10	2024	13040	GUA03	GUA	0024006637	1	3	20/10/2024 16:48:02	20/10/2024 19:10:36	Interna-Não programada-Meio ambiente-Vento	220	1	26857	2,38	Estação Transformadora	C358127
1346	383	10	2024	13088	TAM10	TAM	0024004083	1	3	20/10/2024 16:50:00	20/10/2024 17:38:00	Interna-Não programada-Meio ambiente-Arvore ou Vegetacao	15000	15	46452	12,00		
1347	383	10	2024	13048	ITL01	ITL	0024006647	1	3	20/10/2024 16:50:34	20/10/2024 19:09:00	Interna-Não programada-Meio ambiente-Vento	15000	18	9894	41,53	Base Fusível	IT444659
1348	383	10	2024	13040	GUA01	GUA	0024006665	1	3	20/10/2024 16:54:00	20/10/2024 18:19:20	Interna-Não programada-Meio ambiente-Vento	15000	148	26857	210,49	Base Fusível	CP358053
1349	383	10	2024	13098	VPA04	VPA	0024006669	1	3	20/10/2024 16:54:24	20/10/2024 23:48:00	Interna-Não programada-Meio ambiente-Vento	220	1	27229	6,89	Estação Transformadora	L536077
1350	383	10	2024	16394	RSD06	RSD	BA03017492	1	3	20/10/2024 16:55:00	20/10/2024 17:40:00	Interna-Não programada-Meio ambiente-Arvore ou Vegetacao	15000	6	62286	4,50	Base Fusível	71345
1351	383	10	2024	13088	TAM02	TAM	0024006693	1	3	20/10/2024 16:56:14	21/10/2024 09:29:21	Interna-Não programada-Meio ambiente-Vento	220	1	46452	16,55	Estação Transformadora	F465746
1352	383	10	2024	13061	NAT05	NAT	0024006371	1	3	20/10/2024 16:59:00	20/10/2024 20:55:00	Interna-Não programada-Meio ambiente-Vento	15000	64	22289	251,73		
1353	383	10	2024	13094	SAR01	SAR	0024006189	1	3	20/10/2024 17:00:00	20/10/2024 17:06:00	Interna-Não programada-Meio ambiente-Vento	15000	115	28989	11,50		
1354	383	10	2024	13056	MAC02	MAC	0024006713	1	3	20/10/2024 17:01:22	20/10/2024 18:40:25	Interna-Não programada-Meio ambiente-Vento	220	2	53917	3,30	Estação Transformadora	MC21580
1355	383	10	2024	13043	IGB04	IGB	0024006723	1	3	20/10/2024 17:02:12	21/10/2024 15:24:08	Interna-Não programada-Meio ambiente-Vento	15000	4	26080	89,46	Base Fusível	AR75369
1356	383	10	2024	13033	FRL01	FRL	0024005953	1	3	20/10/2024 17:05:00	20/10/2024 18:15:00	Interna-Não programada-Meio ambiente-Arvore ou Vegetacao	15000	2	18156	2,33		
1357	383	10	2024	13033	FRL01	FRL	0024005953	1	3	20/10/2024 17:05:00	21/10/2024 01:49:54	Interna-Não programada-Meio ambiente-Arvore ou Vegetacao	15000	3	18156	26,25		
1358	383	10	2024	13024	CQT04	CQT	0024006759	1	3	20/10/2024 17:07:00	20/10/2024 19:14:00	Interna-Não programada-Meio ambiente-Descarga Atmosferica	220	6	6598	12,70	Estação Transformadora	T962906
1359	383	10	2024	16387	JAC05	JAC	0024002887	1	3	20/10/2024 17:07:00	20/10/2024 20:24:00	Interna-Não programada-Meio ambiente-Arvore ou Vegetacao	15000	35	22005	114,92	Base Fusível	AN77362
1360	383	10	2024	13051	ITO02	ITO	0024006753	1	3	20/10/2024 17:07:05	20/10/2024 23:43:00	Interna-Não programada-Meio ambiente-Arvore ou Vegetacao	15000	28	12696	184,76	Base Fusível	AN24747
1361	383	10	2024	13061	NAT02	NAT	0024006757	1	3	20/10/2024 17:07:39	21/10/2024 09:09:06	Interna-Não programada-Meio ambiente-Vento	220	1	22289	16,02	Estação Transformadora	IT12891
1362	383	10	2024	13069	POT01	POT	BA03017398	1	3	20/10/2024 17:07:46	20/10/2024 17:12:00	Interna-Não programada-Meio ambiente-Vento	15000	1029	25239	72,60	Religadora Automática	CP372760
1363	383	10	2024	13069	POT03	POT	BA03017398	1	3	20/10/2024 17:07:46	20/10/2024 17:12:00	Interna-Não programada-Meio ambiente-Vento	15000	2716	25239	191,63	Religadora Automática	CP372760
1364	383	10	2024	13040	GUA03	GUA	0024006767	1	3	20/10/2024 17:09:18	21/10/2024 00:55:48	Interna-Não programada-Meio ambiente-Vento	220	2	26857	15,55	Estação Transformadora	C359699
1365	383	10	2024	13066	PAR09	PAR	0024006773	1	3	20/10/2024 17:09:46	20/10/2024 19:43:00	Interna-Não programada-Meio ambiente-Vento	15000	104	66784	265,60	Base Fusível	MG140932

Item	Agente	Mês_Competência	Ano_Competência	Código Conjunto	Alimentador	Subestação	Número Ordem Interrupção	Cód Tipo Interrupção	Cód Motivo Expurgo	Data Hora Início Interrupção	Data Hora Restabilização	Fato Gerador	Nível Tensão	Qtd Consumidoras Atingidas	Núm Consumidores Conjunto	CHI	Dispositivo	Elemento Resp.
1366	383	10	2024	13019	ARC01	ARC	0024006783	1	3	20/10/2024 17:11:44	21/10/2024 03:00:00	Interna-Não programada-Meio ambiente-Vento	220	4	14764	39,22	Estação Transformadora	CF45950
1367	383	10	2024	13060	MUR03	MUR	0024006789	1	3	20/10/2024 17:12:02	21/10/2024 00:49:49	Interna-Não programada-Meio ambiente-Vento	220	1	34801	7,63	Estação Transformadora	AN79310
1368	383	10	2024	17185	SPA01	SPA	0024006825	1	3	20/10/2024 17:15:10	21/10/2024 11:56:25	Interna-Não programada-Meio ambiente-Vento	220	1	37369	18,69	Estação Transformadora	F636637
1369	383	10	2024	13016	ANG09	ANG	0024006831	1	3	20/10/2024 17:16:05	20/10/2024 19:05:00	Interna-Não programada-Meio ambiente-Arvore ou Vegetacao	15000	202	42038	366,69	Base Fusível	AN76743
1370	383	10	2024	13056	MAC01	MAC	0024006837	1	3	20/10/2024 17:17:23	20/10/2024 19:39:32	Interna-Não programada-Meio ambiente-Vento	220	1	53917	2,37	Estação Transformadora	MC25341
1371	383	10	2024	13052	ITR10	ITR	0024006839	1	3	20/10/2024 17:17:41	20/10/2024 21:04:00	Interna-Não programada-Meio ambiente-Vento	220	1	53637	3,77	Estação Transformadora	IT11847
1372	383	10	2024	13076	RDO06	RDO	0024006845	1	3	20/10/2024 17:17:50	20/10/2024 18:38:07	Interna-Não programada-Meio ambiente-Vento	220	4	57478	5,35	Estação Transformadora	M466796
1373	383	10	2024	13094	VAS02	VAS	0024006853	1	3	20/10/2024 17:19:00	21/10/2024 09:08:11	Interna-Não programada-Meio ambiente-Vento	15000	4	28989	63,28	Jumper	
1374	383	10	2024	16395	ARL03	ARL	BA03017406	1	3	20/10/2024 17:19:05	20/10/2024 21:34:36	Interna-Não programada-Meio ambiente-Arvore ou Vegetacao	15000	178	22144	758,03	Religadora Automática	PE63422
1375	383	10	2024	13038	TOC01	TOC	BA03017512	1	3	20/10/2024 17:23:00	20/10/2024 18:45:00	Interna-Não programada-Meio ambiente-Vento	15000	4	23904	5,47	Base Fusível	CP17424
1376	383	10	2024	16393	BJD03	BJD	0024006905	1	3	20/10/2024 17:27:25	20/10/2024 19:38:01	Interna-Não programada-Meio ambiente-Descarga Atmosferica	15000	71	22202	154,54	Base Fusível	CG54250
1377	383	10	2024	13034	DIC07	DIC	0024006911	1	3	20/10/2024 17:28:33	20/10/2024 22:09:18	Interna-Não programada-Meio ambiente-Vento	220	1	89056	4,68	Estação Transformadora	C365260
1378	383	10	2024	13038	TOC01	TOC	BA03017512	1	3	20/10/2024 17:30:00	20/10/2024 18:45:00	Interna-Não programada-Meio ambiente-Vento	15000	1	23904	1,25		
1379	383	10	2024	17186	MOB06	MOB	0024006917	1	3	20/10/2024 17:30:26	21/10/2024 10:35:00	Interna-Não programada-Meio ambiente-Vento	220	1	40307	17,08	Estação Transformadora	CP14535
1380	383	10	2024	13098	VPA03	VPA	BA03017410	1	3	20/10/2024 17:30:43	20/10/2024 18:26:17	Interna-Não programada-Meio ambiente-Arvore ou Vegetacao	15000	11	27229	10,19	Religadora Automática	CG54331
1381	383	10	2024	13098	VPA03	VPA	BA03017410	1	3	20/10/2024 17:30:43	20/10/2024 19:59:00	Interna-Não programada-Meio ambiente-Arvore ou Vegetacao	15000	20	27229	49,43	Religadora Automática	CG54331
1382	383	10	2024	13098	VPA03	VPA	BA03017410	1	3	20/10/2024 17:30:43	20/10/2024 20:50:01	Interna-Não programada-Meio ambiente-Arvore ou Vegetacao	15000	2	27229	6,64	Religadora Automática	CG54331
1383	383	10	2024	13098	VPA03	VPA	BA03017410	1	3	20/10/2024 17:30:43	20/10/2024 21:20:04	Interna-Não programada-Meio ambiente-Arvore ou Vegetacao	15000	22	27229	84,10	Religadora Automática	CG54331
1384	383	10	2024	13098	VPA03	VPA	BA03017410	1	3	20/10/2024 17:30:43	21/10/2024 09:12:00	Interna-Não programada-Meio ambiente-Arvore ou Vegetacao	15000	2	27229	31,38	Base Fusível	CG54333
1385	383	10	2024	13098	VPA03	VPA	BA03017410	1	3	20/10/2024 17:30:43	21/10/2024 20:28:00	Interna-Não programada-Meio ambiente-Arvore ou Vegetacao	15000	5	27229	134,77	Base Fusível	CG55119
1386	383	10	2024	17186	SER01	SER	0024002261	1	3	20/10/2024 17:32:00	20/10/2024 18:34:00	Interna-Não programada-Meio ambiente-Arvore ou Vegetacao	15000	27	40307	27,90		
1387	383	10	2024	13069	POT06	POT	0024006933	1	3	20/10/2024 17:33:04	21/10/2024 04:48:00	Interna-Não programada-Meio ambiente-Vento	220	161	25239	1811,07	Estação Transformadora	CP13953
1388	383	10	2024	13066	NPA05	NPA	0024006949	1	3	20/10/2024 17:34:26	20/10/2024 22:30:00	Interna-Não programada-Meio ambiente-Vento	220	2	66784	9,85	Estação Transformadora	G102176
1389	383	10	2024	13017	ARA01	ARA	0024006957	1	3	20/10/2024 17:34:43	22/10/2024 04:12:31	Interna-Não programada-Meio ambiente-Vento	220	1	28184	34,63	Estação Transformadora	AR60154
1390	383	10	2024	13088	TAM06	TAM	0024006967	1	3	20/10/2024 17:36:55	21/10/2024 17:30:00	Interna-Não programada-Meio ambiente-Vento	220	3	46452	71,65	Estação Transformadora	F631698
1391	383	10	2024	13044	IBS09	IBS	0024006983	1	3	20/10/2024 17:39:24	20/10/2024 18:36:16	Interna-Não programada-Meio ambiente-Vento	220	1	33096	0,95	Estação Transformadora	MC27555
1392	383	10	2024	13038	GOI01	GOI	0024006987	1	3	20/10/2024 17:40:01	20/10/2024 21:25:00	Interna-Não programada-Meio ambiente-Vento	220	1	23904	3,75	Estação Transformadora	CP31875
1393	383	10	2024	17185	SPA05	SPA	0024006993	1	3	20/10/2024 17:40:30	22/10/2024 06:09:00	Interna-Não programada-Meio ambiente-Vento	220	1	37369	36,47	Estação Transformadora	F631262
1394	383	10	2024	13057	PTI04	PTI	0024007015	1	3	20/10/2024 17:44:46	20/10/2024 22:20:00	Interna-Não programada-Meio ambiente-Arvore ou Vegetacao	15000	32	38156	146,79	Base Fusível	AN78189
1395	383	10	2024	13057	PTI04	PTI	0024007015	1	3	20/10/2024 17:44:46	20/10/2024 22:27:56	Interna-Não programada-Meio ambiente-Arvore ou Vegetacao	15000	13	38156	61,35	Base Fusível	AN78189
1396	383	10	2024	16394	BAR03	BAR	BA03017562	1	3	20/10/2024 17:45:00	20/10/2024 19:00:00	Interna-Não programada-Meio ambiente-Vento	15000	18	62286	22,50	Base Fusível	71276
1397	383	10	2024	13098	VPA04	VPA	0024007021	1	3	20/10/2024 17:46:34	20/10/2024 21:15:00	Interna-Não programada-Meio ambiente-Descarga Atmosferica	220	1	27229	3,47	Estação Transformadora	CG55245
1398	383	10	2024	13067	PRM02	PRM	0024007023	1	3	20/10/2024 17:46:51	20/10/2024 20:12:00	Interna-Não programada-Meio ambiente-Arvore ou Vegetacao	15000	86	15050	208,05	Base Fusível	MG83907
1399	383	10	2024	13088	TAM08	TAM	BA03017428	1	3	20/10/2024 17:51:00	20/10/2024 18:24:00	Interna-Não programada-Meio ambiente-Vento	15000	60	46452	33,00	Base Fusível	CF49713
1400	383	10	2024	13022	BAX06	BAX	0024007055	1	3	20/10/2024 17:52:00	22/10/2024 05:06:00	Interna-Não programada-Meio ambiente-Vento	220	1	54022	35,23	Estação Transformadora	AR47584
1401	383	10	2024	16394	RSD05	RSD	BA03017476	1	3	20/10/2024 17:56:04	20/10/2024 18:12:55	Interna-Não programada-Meio ambiente-Vento	15000	13	62286	3,65	Religadora Automática	04608
1402	383	10	2024	16394	RSD01	RSD	0024007107	1	3	20/10/2024 17:59:17	20/10/2024 22:55:00	Interna-Não programada-Meio ambiente-Vento	220	1	62286	4,93	Estação Transformadora	00131
1403	383	10	2024	13047	ITP05	ITP	0024007117	1	3	20/10/2024 18:01:12	20/10/2024 19:22:00	Interna-Não programada-Meio ambiente-Vento	15000	125	23072	168,33	Base Fusível	PE66338
1404	383	10	2024	16393	BJD03	BJD	0024007279	1	3	20/10/2024 18:03:29	20/10/2024 19:30:00	Interna-Não programada-Meio ambiente-Arvore ou Vegetacao	15000	154	22202	222,06	Base Fusível	CG540136
1405	383	10	2024	13031	CEL15	CEL	0024007141	1	3	20/10/2024 18:03:46	21/10/2024 07:38:00	Interna-Não programada-Meio ambiente-Arvore ou Vegetacao	15000	5	45035	67,85	Base Fusível	MG140106
1406	383	10	2024	13035	EAR03	EAR	0024005259	1	3	20/10/2024 18:06:29	20/10/2024 18:36:15	Interna-Não programada-Meio ambiente-Vento	15000	198	37809	98,23	Base Fusível	AR41775
1407	383	10	2024	16387	JAC03	JAC	BA03017318	1	3	20/10/2024 18:06:38	20/10/2024 19:30:00	Interna-Não programada-Meio ambiente-Vento	15000	10	22005	13,89	Chave Unipolar	S60032A
1408	383	10	2024	16395	FAG03	FAG	0024007161	1	3	20/10/2024 18:06:58	21/10/2024 01:58:00	Interna-Não programada-Meio ambiente-Vento	15000	4	22144	31,40	Base Fusível	PE64231
1409	383	10	2024	13075	RDC04	RDC	0024007165	1	3	20/10/2024 18:07:48	20/10/2024 20:21:47	Interna-Não programada-Meio ambiente-Vento	220	1	21081	2,23	Estação Transformadora	PE67547
1410	383	10	2024	16395	ARL05	ARL	0024007167	1	3	20/10/2024 18:08:20	20/10/2024 20:28:00	Interna-Não programada-Meio ambiente-Arvore ou Vegetacao	15000	232	22144	540,04	Base Fusível	PE63692
1411	383	10	2024	16387	JAC05	JAC	0024007175	1	3	20/10/2024 18:09:33	21/10/2024 15:56:00	Interna-Não programada-Meio ambiente-Arvore ou Vegetacao	15000	8	22005	174,19	Base Fusível	AN558438
1412	383	10	2024	13090	TER05	TER	0024007189	1	3	20/10/2024 18:10:03	20/10/2024 20:18:00	Interna-Não programada-Meio ambiente-Arvore ou Vegetacao	15000	45	40200	95,96	Base Fusível	CT961096
1413	383	10	2024	13080	SAP05	SAP	0024007199	1	3	20/10/2024 18:11:11	21/10/2024 15:40:00	Interna-Não programada-Meio ambiente-Vento	15000	1	55034	21,48	Base Fusível	PD52857
1414	383	10	2024	13056	CAR02	CAR	0024007455	1	3	20/10/2024 18:12:44	20/10/2024 22:40:00	Interna-Não programada-Meio ambiente-Vento	15000	8	53917	35,64	Base Fusível	MC467714
1415	383	10	2024	13066	PAR09	PAR	0024007225	1	3	20/10/2024 18:13:13	21/10/2024 05:08:48	Interna-Não programada-Meio ambiente-Vento	220	12	66784	131,12	Estação Transformadora	MG86408
1416	383	10	2024	13057	PTI01	PTI	0024007229	1	3	20/10/2024 18:13:25	21/10/2024 04:30:00	Interna-Não programada-Meio ambiente-Vento	220	1	38156	10,28	Estação Transformadora	A576903
1417	383	10	2024	13033	FRL01	FRL	0024007243	1	3	20/10/2024 18:14:37	20/10/2024 21:19:00	Interna-Não programada-Meio ambiente-Vento	15000	7	18156	21,51	Base Fusível	IT45551
1418	383	10	2024	13035	EAR03	EAR	0024000703	1	3	20/10/2024 18:15:00	20/10/2024 21:10:00	Interna-Não programada-Meio ambiente-Vento	220	1	37809	2,92	Estação Transformadora	AR61115
1419	383	10	2024	16389	NSA01	NSA	0024007253	1	3	20/10/2024 18:15:32	21/10/2024 00:09:19	Interna-Não programada-Meio ambiente-Vento	220	1	29699	5,90	Estação Transformadora	MC22475
1420	383	10	2024	13084	BXG03	BXG	0024007255	1	3	20/10/2024 18:15:40	20/10/2024 21:01:56	Interna-Não programada-Meio ambiente-Vento	220	1	19682	2,77	Estação Transformadora	CP13795
1421	383	10	2024	13098	VPA02	VPA	0024007281	1	3	20/10/2024 18:19:32	21/10/2024 07:40:00	Interna-Não programada-Meio ambiente-Descarga Atmosferica	15000	21	27229	280,16	Base Fusível	CG534781
1422	383	10	2024	13040	GUA03	GUA	0024007289	1	3	20/10/2024 18:19:50	20/10/2024 22:33:49	Interna-Não programada-Meio ambiente-Vento	15000	6	26857	25,40	Base Fusível	CP355224
1423	383	10	2024	13094	VIN01	VIN	0024007331	1	3	20/10/2024 18:26:32	21/10/2024 08:22:00	Interna-Não programada-Meio ambiente-Vento	15000	21	28989	292,41	Base Fusível	CP17736
1424	383	10	2024	13069	BCL01	BCL	0024007349	1	3	20/10/2024 18:27:00	20/10/2024 21:39:00	Interna-Não programada-Meio ambiente-Vento	220	1	25239	3,20	Estação Transformadora	CP13876
1425	383	10	2024	13076	RDO06	RDO	0024007337	1	3	20/10/2024 18:27:19	21/10/2024 00:58:59	Interna-Não programada-Meio ambiente-Vento	220	3	57478	19,58	Estação Transformadora	MC1462
1426	383	10	2024	16395	ARL01	ARL	0024007339	1	3	20/10/2024 18:27:23	20/10/2024 22:57:00	Interna-Não programada-Meio ambiente-Vento	220	1	22144	4,49	Estação Transformadora	PE63089
1427	383	10	2024	13066	PAR06	PAR	BA03017500	1	3	20/10/2024 18:27:25	20/10/2024 19:39:24	Interna-Não programada-Meio ambiente-Vento	15000	900	66784	1079,75	Religadora Automática	MG89861
1428	383	10	2024	13066	PAR06	PAR	BA03017500	1	3	20/10/2024 18:27:25	20/10/2024 20:03:56	Interna-Não programada-Meio ambiente-Vento	15000	382	66784	614,49	Religadora Automática	MG142572
1429	383	10	2024	13066	PAR06	PAR	BA03017500	1	3	20/10/2024 18:27:25	20/10/2024 21:28:50	Interna-Não programada-Meio ambiente-Vento	15000	212	66784	641,01	Religadora Automática	MG89861
1430	383	10	2024	13084	SAB01	SAB	0024007347	1	3	20/10/2024 18:27:37	21/10/2024 12:49:05	Interna-Não programada-Meio ambiente-Vento	15000	16	19682	293,72	Base Fusível	CP17786
1431	383	10	2024	13028	CAF05	CAF	0023999293	1	3	20/10/2024 18:30:00	20/10/2024 18:53:00	Interna-Não programada-Meio ambiente-Vento	220	110	53059	42,17		
1432	383	10	2024	13057	PTI04	PTI	0024007367	1	3	20/10/2024 18:30:05	21/10/2024 00:27:20	Interna-Não programada-Meio ambiente-Arvore ou Vegetacao	15000	9	38156	53,59	Base Fusível	AN580124
1433	383	10	2024	13057	PTI04	PTI	0024007399	1	3	20/10/2024 18:32:52	21/10/2024 12:02:41	Interna-Não programada-Meio ambiente-Vento	220	1	38156	17,50	Estação Transformadora	AN78015
1434	383	10	2024	13094	VAS01	VAS	0024007401	1	3	20/10/2024 18:33:00	21/10/2024 05:45:21	Interna-Não programada-Meio ambiente-Vento	220	1	28989	11,21	Estação Transformadora	CE50079
1435	383	10	2024	13094	CRM02	CRM	0024007405	1	3	20/10/2024 18:33:41	20/10/2024 20:01:00	Interna-Não programada-Meio ambiente-Arvore ou Vegetacao	15000	1	28989	1,46	Base Fusível	IT14770
1436	383	10	2024	13090	TER04	TER	0024007409	1	3	20/10/2024 18:33:52	20/10/2024 22:58:00	Interna-Não programada-Meio ambiente-Vento	15000	19	40200	83,64	Base Fusível	TE62832
1437	383	10	2024	13098	VPA04	VPA	0024007021	1	3	20/10/2024 18:36:00	20/10/2024 21:15:00	Interna-Não programada-Meio ambiente-Descarga Atmosferica	220	133	27229	352,45		
1438	383	10	2024	13047	CSSEC02	SEC	0024007433	1	3	20/10/2024 18:37:15	21/10/2024 02:13:00	Interna-Não programada-Meio ambiente-Arvore ou Vegetacao	15000	21	23072	159,51	Base Fusível	PE869835
1439	383	10	2024	17186	MOB05	MOB	0024007443	1	3	20/10/2024 18:39:10	20/10/2024 22:24:00	Interna-Não programada-Meio ambiente-Vento	15000	10	40307	37,47	Base Fusível	CP18370
1440	383	10	2024	13094	VAS02	VAS	0024006517	1	3	20/10/2024 18:40:00	20/10/2024 22:04:21	Interna-Não programada-Meio ambiente-Vento	220	23	28989	78,33		
1441	383	10	2024	13066	PAR09	PAR	0024007449	1	3	20/10/2024 18:40:35	21/10/2024 03:20:00	Interna-Não programada-Meio ambiente-Vento	220	1	66784	8,66	Estação Transformadora	G102237
1442	383	10	2024	13016	ANG07	ANG	0024007459	1	3	20/10/2024 18:41:41	21/10/2024 06:40:34	Interna-Não programada-Meio ambiente-Vento	220	29	42038	347,46	Estação Transformadora	AN76100
1443	383	10	2024	13016	ANG09	ANG	0024007467	1	3	20/10/2024 18:42:33	21/10/2024 10:00:00	Interna-Não programada-Meio ambiente-Arvore ou Vegetacao	15000	16	42038	244,65	Base Fusível	AN76862
1444	383	10	2024	13016	ANG09	ANG	0024007467	1	3	20/10/2024 18:42:33	21/10/2024 18:15:00	Interna-Não programada-Meio ambiente-Arvore ou Vegetacao	15000	15	42038	353,11	Base Fusível	AN76862
1445	383	10	2024	13016	ANG09	ANG	0024007467	1	3	20/10/2024 18:42:33	22/10/2024 11:48:05	Interna-Não programada-Meio ambiente-Arvore ou Vegetacao	15000	76	42038	3123,01	Chave Unipolar	AN557762
1446	383	10	2024	13094	VIN01	VIN	BA03017506	1	3	20/10/2024 18:42:53	20/10/2024 19:42:10	Interna-Não programada-Meio ambiente-Vento	15000	1	28989	0,99	Religadora Automática	CP359189
1447	383	10	2024	13094	VIN01	VIN	BA03017506	1	3	20/10/2024 18:42:53	20/10/2024 19:42:10	Interna-Não programada-Meio ambiente-Vento	15000	180	28989	177,85	Religadora Automática	CP359189
1448	383	10	2024	13094	VIN01	VIN	BA03017506	1	3	20/10/2024 18:42:53	20/10/2024 20:34:11	Interna-Não programada-Meio ambiente-Vento	15000	87	28989	161,39	Religadora Automática	CP359189
1449	383	10	2024	13094	VIN01	VIN	BA03017506	1	3	20/10/2024 18:42:53	20/10/2024 23:35:00	Interna-Não programada-Meio ambiente-Vento	15000	112	28989	545,28	Religadora Automática	CP359189
1450	383	10	2024	13094	VIN01	VIN	BA03017506	1	3	20/10/2024 18:42:53	21/10/2024 09:18:23	Interna-Não programada-Meio ambiente-Vento	15000	14	28989	204,28	Religadora Automática	CP359189
1451	383	10	2024	13094	VIN01	VIN	BA03017506	1	3	20/10/2024 18:42:53	21/10/2024 13:02:46	Interna-Não programada-Meio ambiente-Vento	15000	18	28989	329,97	Religadora Automática	CP367920
1452	383	10	2024	13094	VIN01	VIN	BA03017506	1	3	20/10/2024 18:42:53	21/10/2024 13:03:17	Interna-Não programada-Meio ambiente-Vento	15000	33	28989	605,22	Religadora Automática	CP367920
1453	383	10	2024	13094	VIN01	VIN	BA03017506	1	3	20/10/2024 18:42:53	21/10/2024 18:47:57	Interna-Não programada-Meio ambiente-Vento	15000	1	28989	24,08	Chave Unipolar	CP16684
1454	383	10	2024	13094	VIN01	VIN	BA03017506	1	3	20/10/2024 18:42:53	21/10/2024 18:50:03	Interna-Não programada-Meio ambiente-Vento	15000	3	28989	72,36	Base Fusível	CP350366
1455	383	10	2024	13094	VIN01	VIN	BA03017506	1	3	20/10/2024 18:42:53	21/10/2024 18:59:14	Interna-Não programada-Meio ambiente-Vento	15000	3	28989	72,82	Base Fusível	CP17354
1456	383	10	2024	13094	VIN01	VIN	BA03017506	1	3	20/10/2024 18:42:53	21/10/2024 19:00:22	Interna-Não programada-Meio ambiente-Vento	15000	6	28989	145,75	Base Fusível	CP351730
1457	383	10	2024	13094	VIN01	VIN	BA03017506	1	3	20/10/2024 18:42:53	21/10/2024 19:05:56	Interna-Não programada-Meio ambiente-Vento	15000	6	28989	146,31	Base Fusível	CP381148
1458	383	10	2024	13094	VIN01	VIN	BA03017506	1	3	20/10/2024 18:42:53	21/10/2024 19:07:00	Interna-Não programada-Meio ambiente-Vento	15000	3	28989	73,21	Base Fusível	CP354075
1459	383	10	2024	13094	VIN01	VIN	BA03017506	1	3	20/10/2024 18:42:53	21/10/2024 19:12:06	Interna-Não programada-Meio ambiente-Vento	15000	6	28989	146,92	Base Fusível	CP350359
1460	383	10	2024	13094	VIN01	VIN	BA03017506	1	3	20/10/2024 18:42:53	21/10/2024 19:15:36	Interna-Não programada-Meio ambiente-Vento	15000	3	28989	73,64	Base Fusível	CP17857
1461	383	10	2024	13094	VIN01	VIN	BA03017506	1	3	20/10/2024 18:42:53	21/10/2024 19:20:00	Interna-Não programada-Meio ambiente-Vento	15000	2	28989	49,24	Base Fusível	CP14933
1462	383	10	2024	13094	VIN01	VIN	BA03017506	1	3	20/10/2024 18:42:54	20/10/2024 19:42:10	Interna-Não programada-Meio ambiente-Vento	15000	13	28989	12,84		
1463	383	10	2024	13094	VIN01	VIN	BA03017506	1	3	20/10/2024 18:42:54	21/10/2024 13:03:17	Interna-Não programada-Meio ambiente-Vento	15000	1	28989	18,34		
1464	383	10	2024	13021	AVI05	AVI	0024007479	1	3	20/10/2024 18:44:25	21/10/2024 04:55:00	Interna-Não programada-Meio ambiente-Vento	220	9	36350	91,59	Estação Transformadora	MG82923
1465	383	10	2024	13052	ITR03	ITR	0024007487	1	3	20/10/2024 18:47:10	20/10/2024 22:01:53	Interna-Não programada-Meio ambiente-Vento	220	1	53637	3,25	Estação Transformadora	I436757
1466	383	10	2024	13076	RDO05	RDO	0024007493	1	3	20/10/2024 18:48:00	20/10/2024 20:55:08	Interna-Não programada-Meio ambiente-Vento	220	2	57478	4,24	Estação Transformadora	MC20315
1467	383	10	2024	13019	ARC02	ARC	0024007497	1	3	20/10/2024 18:48:17	22/10/2024 11:40:00	Interna-Não programada-Meio ambiente-Vento	220	1	14764	40,86	Estação Transformadora	CF48324
1468	383	10	2024	13048	ITL02	ITL	0024007519	1	3	20/10/2024 18:52:46	20/10/2024 21:44:00	Interna-Não programada-Meio ambiente-Vento	15000	8	9894	22,83	Base Fusível	IT444636
1469	383	10	2024	13047	ITP06	ITP	0024007535	1	3	20/10/2024 18:53:33	20/10/2024 20:48:00	Interna-Não programada-Meio ambiente-Vento	220	1	23072	1,91	Estação Transformadora	PE68069
1470	383	10	2024	13027	BUZ08	BUZ	0024007567	1	3	20/10/2024 18:55:15	20/10/2024 21:07:00	Interna-Não programada-Meio ambiente-Vento	15000	1	31529	2,20	Base Fusível	CF635387

Item	Agente	Mês_Competência	Ano_Competência	Código Conjunto	Alimentador	Subestação	Número Ordem Interrupção	Cód Tipo Interrupção	Cód Motivo Expurgo	Data Hora Início Interrupção	Data Hora Restabilização	Fato Gerador	Nível Tensão	Qtd Consumidoras Atingidas	Núm Consumidores Conjunto	CHI	Dispositivo	Elemento Resp.
1471	383	10	2024	13038	GOI02	GOI	0024007545	1	3	20/10/2024 18:57:58	21/10/2024 05:27:00	Interna-Não programada-Meio ambiente-Vento	220	2	23904	20,97	Estação Transformadora	CP13570
1472	383	10	2024	13057	TAT01	TAT	0024007569	1	3	20/10/2024 19:00:53	20/10/2024 21:23:00	Interna-Não programada-Meio ambiente-Arvore ou Vegetacao	15000	51	38156	120,80	Base Fusível	AN580862
1473	383	10	2024	13098	VPA03	VPA	0024007577	1	3	20/10/2024 19:03:01	21/10/2024 06:29:00	Interna-Não programada-Meio ambiente-Vento	220	1	27229	11,43	Estação Transformadora	CG99687
1474	383	10	2024	13016	ANG02	ANG	0024007589	1	3	20/10/2024 19:05:30	21/10/2024 09:53:52	Interna-Não programada-Meio ambiente-Vento	220	1	42038	14,81	Estação Transformadora	AS54408
1475	383	10	2024	13094	VIN02	VIN	0024007605	1	3	20/10/2024 19:06:55	21/10/2024 11:00:51	Interna-Não programada-Meio ambiente-Vento	15000	9	28989	143,09	Base Fusível	CP358222
1476	383	10	2024	13094	VIN02	VIN	0024007605	1	3	20/10/2024 19:06:55	21/10/2024 11:00:59	Interna-Não programada-Meio ambiente-Vento	15000	7	28989	111,31	Base Fusível	CP358222
1477	383	10	2024	13056	QUI01	QUI	BA03017366	1	3	20/10/2024 19:10:33	20/10/2024 20:51:54	Interna-Não programada-Meio ambiente-Vento	15000	3	53917	5,07	Base Fusível	MC468654
1478	383	10	2024	13043	IGB04	IGB	0024007615	1	3	20/10/2024 19:10:48	21/10/2024 16:46:45	Interna-Não programada-Meio ambiente-Vento	220	1	26080	21,60	Estação Transformadora	AR62540
1479	383	10	2024	16395	ARL04	ARL	0024007617	1	3	20/10/2024 19:11:05	20/10/2024 22:03:00	Interna-Não programada-Meio ambiente-Arvore ou Vegetacao	15000	33	22144	94,55	Base Fusível	PE63586
1480	383	10	2024	13049	ITA01	ITA	0024007621	1	3	20/10/2024 19:11:58	20/10/2024 23:50:00	Interna-Não programada-Meio ambiente-Vento	220	36	39275	166,82	Estação Transformadora	PE65062
1481	383	10	2024	13071	POC01	POC	0024007637	1	3	20/10/2024 19:14:26	20/10/2024 22:14:00	Interna-Não programada-Meio ambiente-Arvore ou Vegetacao	15000	41	67663	122,70	Base Fusível	CF637296
1482	383	10	2024	13060	MUR05	MUR	0024007641	1	3	20/10/2024 19:14:33	20/10/2024 20:35:00	Interna-Não programada-Meio ambiente-Arvore ou Vegetacao	15000	110	34801	147,49	Base Fusível	AN80460
1483	383	10	2024	13060	MUR05	MUR	0024007641	1	3	20/10/2024 19:14:33	21/10/2024 10:22:21	Interna-Não programada-Meio ambiente-Arvore ou Vegetacao	15000	2	34801	30,26	Base Fusível	AN78770
1484	383	10	2024	16394	BAR03	BAR	0024007643	1	3	20/10/2024 19:14:36	21/10/2024 00:05:00	Interna-Não programada-Meio ambiente-Descarga Atmosferica	15000	9	62286	43,56	Base Fusível	04649
1485	383	10	2024	13049	ITA01	ITA	0024007655	1	3	20/10/2024 19:16:18	20/10/2024 22:48:22	Interna-Não programada-Meio ambiente-Vento	220	1	39275	3,53	Estação Transformadora	P870162
1486	383	10	2024	13033	BOI03	BOI	0024007661	1	3	20/10/2024 19:17:03	20/10/2024 22:13:25	Interna-Não programada-Meio ambiente-Vento	220	1	18156	2,94	Estação Transformadora	IT12055
1487	383	10	2024	13047	ITP06	ITP	0024007663	1	3	20/10/2024 19:17:08	20/10/2024 21:45:00	Interna-Não programada-Meio ambiente-Vento	220	102	23072	251,37	Estação Transformadora	P870531
1488	383	10	2024	13084	BXG03	BXG	0024007665	1	3	20/10/2024 19:18:03	20/10/2024 23:13:00	Interna-Não programada-Meio ambiente-Vento	15000	20	19682	78,32	Base Fusível	CP18180
1489	383	10	2024	13069	POT02	POT	0024007671	1	3	20/10/2024 19:18:44	20/10/2024 22:23:09	Interna-Não programada-Meio ambiente-Vento	220	1	25239	3,07	Estação Transformadora	CP31116
1490	383	10	2024	13052	ITR04	ITR	0024007721	1	3	20/10/2024 19:27:27	20/10/2024 22:07:19	Interna-Não programada-Meio ambiente-Vento	220	1	53637	2,66	Estação Transformadora	IT10703
1491	383	10	2024	17185	SPA01	SPA	0024005031	1	3	20/10/2024 19:30:00	20/10/2024 19:53:00	Interna-Não programada-Meio ambiente-Vento	220	41	37369	15,72		
1492	383	10	2024	13060	MUR04	MUR	0024007753	1	3	20/10/2024 19:34:09	20/10/2024 22:58:00	Interna-Não programada-Meio ambiente-Vento	15000	27	34801	91,73	Base Fusível	AN565559
1493	383	10	2024	13028	CAF04	CAF	0024007761	1	3	20/10/2024 19:35:21	21/10/2024 16:40:00	Interna-Não programada-Meio ambiente-Vento	220	1	53059	21,08	Estação Transformadora	CF49648
1494	383	10	2024	13057	PTI04	PTI	0024008223	1	3	20/10/2024 19:37:39	21/10/2024 01:33:00	Interna-Não programada-Meio ambiente-Arvore ou Vegetacao	220	24	38156	142,14	Estação Transformadora	AN78111
1495	383	10	2024	13028	CAF04	CAF	0024007785	1	3	20/10/2024 19:42:13	22/10/2024 11:50:00	Interna-Não programada-Meio ambiente-Vento	220	5	53059	200,65	Estação Transformadora	CF48313
1496	383	10	2024	13040	GUA03	GUA	0024007799	1	3	20/10/2024 19:43:19	21/10/2024 19:39:25	Interna-Não programada-Meio ambiente-Vento	220	1	26857	23,93	Estação Transformadora	C368538
1497	383	10	2024	13016	ANG02	ANG	0024007463	1	3	20/10/2024 19:45:00	20/10/2024 23:31:00	Interna-Não programada-Meio ambiente-Vento	220	46	42038	173,27	Estação Transformadora	AN77054
1498	383	10	2024	16394	RSD05	RSD	0024007811	1	3	20/10/2024 19:46:25	20/10/2024 21:18:00	Interna-Não programada-Meio ambiente-Vento	15000	49	62286	74,79	Base Fusível	03658
1499	383	10	2024	17185	SPA05	SPA	BA03017524	1	3	20/10/2024 19:47:35	22/10/2024 17:34:00	Interna-Não programada-Meio ambiente-Vento	15000	26	37369	1190,11	Base Fusível	CF46512
1500	383	10	2024	13057	SRO01	SRO	0024007847	1	3	20/10/2024 19:58:27	21/10/2024 02:08:39	Interna-Não programada-Meio ambiente-Arvore ou Vegetacao	15000	106	38156	654,02	Base Fusível	AN580555
1501	383	10	2024	13040	GUA01	GUA	0024007849	1	3	20/10/2024 19:58:32	20/10/2024 22:18:00	Interna-Não programada-Meio ambiente-Arvore ou Vegetacao	15000	148	26857	344,02	Base Fusível	CP358053
1502	383	10	2024	13025	BGN04	BGN	0024007851	1	3	20/10/2024 19:59:39	21/10/2024 00:46:52	Interna-Não programada-Meio ambiente-Vento	220	1	29055	4,79	Estação Transformadora	PE65776
1503	383	10	2024	13088	TAM09	TAM	0024002133	1	3	20/10/2024 20:00:00	20/10/2024 20:30:00	Interna-Não programada-Meio ambiente-Vento	220	10	46452	5,00		
1504	383	10	2024	17186	MOB03	MOB	0024007861	1	3	20/10/2024 20:02:22	21/10/2024 16:20:00	Interna-Não programada-Meio ambiente-Vento	220	4	40307	81,18	Estação Transformadora	CP30065
1505	383	10	2024	16388	CAB02	CAB	0024007893	1	3	20/10/2024 20:05:18	20/10/2024 21:25:31	Interna-Não programada-Meio ambiente-Vento	220	4	16400	5,35	Estação Transformadora	MC21884
1506	383	10	2024	13025	BGN01	BGN	0024007905	1	3	20/10/2024 20:06:38	21/10/2024 00:40:47	Interna-Não programada-Meio ambiente-Vento	220	1	29055	4,57	Estação Transformadora	P871885
1507	383	10	2024	17184	CAM01	CAM	0024007913	1	3	20/10/2024 20:07:17	20/10/2024 23:35:00	Interna-Não programada-Meio ambiente-Arvore ou Vegetacao	15000	5	23839	17,31	Base Fusível	PD530897
1508	383	10	2024	13061	NAT04	NAT	0024007923	1	3	20/10/2024 20:09:15	20/10/2024 22:31:53	Interna-Não programada-Meio ambiente-Vento	220	2	22289	4,75	Estação Transformadora	I440511
1509	383	10	2024	13076	RDO02	RDO	0024007963	1	3	20/10/2024 20:14:40	21/10/2024 08:17:53	Interna-Não programada-Meio ambiente-Vento	220	1	57478	12,05	Estação Transformadora	MC25066
1510	383	10	2024	16393	BJD03	BJD	0024007973	1	3	20/10/2024 20:16:13	21/10/2024 00:28:00	Interna-Não programada-Meio ambiente-Descarga Atmosferica	15000	2	22202	8,39	Base Fusível	54409
1511	383	10	2024	13087	CAS04	CAS	0024007985	1	3	20/10/2024 20:18:13	21/10/2024 05:20:00	Interna-Não programada-Meio ambiente-Vento	220	1	16747	9,03	Estação Transformadora	M470263
1512	383	10	2024	13090	TER04	TER	0024008015	1	3	20/10/2024 20:24:06	20/10/2024 22:43:00	Interna-Não programada-Meio ambiente-Vento	220	111	40200	256,97	Estação Transformadora	O961458
1513	383	10	2024	13038	GOI02	GOI	0024008017	1	3	20/10/2024 20:24:18	21/10/2024 03:15:52	Interna-Não programada-Meio ambiente-Vento	220	1	23904	6,86	Estação Transformadora	CP14754
1514	383	10	2024	13056	QUI01	QUI	0024008023	1	3	20/10/2024 20:24:47	20/10/2024 21:13:00	Interna-Não programada-Meio ambiente-Vento	15000	33	53917	26,52	Base Fusível	MC24035
1515	383	10	2024	13084	BXG02	BXG	0024008035	1	3	20/10/2024 20:26:46	21/10/2024 19:09:14	Interna-Não programada-Meio ambiente-Vento	220	1	19682	22,71	Estação Transformadora	CP13720
1516	383	10	2024	13088	TAM10	TAM	0024008055	1	3	20/10/2024 20:32:02	21/10/2024 23:58:00	Interna-Não programada-Meio ambiente-Vento	220	2	46452	54,87	Estação Transformadora	CF46404
1517	383	10	2024	13094	VAS02	VAS	BA03017580	1	3	20/10/2024 20:36:54	20/10/2024 21:44:27	Interna-Não programada-Meio ambiente-Vento	15000	239	28989	269,07	Religadora Automática	VAS024
1518	383	10	2024	13094	VAS02	VAS	BA03017580	1	3	20/10/2024 20:36:54	20/10/2024 22:39:39	Interna-Não programada-Meio ambiente-Vento	15000	229	28989	468,50	Religadora Automática	VAS024
1519	383	10	2024	13040	GUA01	GUA	0024008127	1	3	20/10/2024 20:43:22	21/10/2024 09:13:57	Interna-Não programada-Meio ambiente-Vento	220	1	26857	12,51	Estação Transformadora	C356066
1520	383	10	2024	17185	SPA04	SPA	0024008137	1	3	20/10/2024 20:50:00	21/10/2024 01:32:00	Interna-Não programada-Meio ambiente-Vento	220	80	37369	376,00	Estação Transformadora	CF46009
1521	383	10	2024	16393	BJD03	BJD	0024008151	1	3	20/10/2024 20:54:04	21/10/2024 01:17:00	Interna-Não programada-Meio ambiente-Descarga Atmosferica	220	1	22202	4,38	Estação Transformadora	L536207
1522	383	10	2024	16395	ARL03	ARL	0024008153	1	3	20/10/2024 20:54:13	20/10/2024 22:30:13	Interna-Não programada-Meio ambiente-Vento	220	16	22144	25,60	Estação Transformadora	PE63417
1523	383	10	2024	13040	GUA01	GUA	0024008159	1	3	20/10/2024 20:55:48	21/10/2024 10:04:05	Interna-Não programada-Meio ambiente-Vento	15000	1	26857	13,14	Base Fusível	CP356969
1524	383	10	2024	13078	SCL02	SCL	0024009477	1	3	20/10/2024 20:55:56	21/10/2024 09:56:00	Interna-Não programada-Meio ambiente-Vento	220	1	10463	13,00	Estação Transformadora	CP30142
1525	383	10	2024	17186	MOB06	MOB	BA03017710	1	3	20/10/2024 21:01:00	21/10/2024 05:56:00	Interna-Não programada-Meio ambiente-Vento	15000	67	40307	597,42	Base Fusível	CP354911
1526	383	10	2024	13056	MAC08	MAC	0024008195	1	3	20/10/2024 21:04:09	20/10/2024 22:14:51	Interna-Não programada-Meio ambiente-Vento	220	1	53917	1,18	Estação Transformadora	MC20041
1527	383	10	2024	13076	RDO06	RDO	0024008221	1	3	20/10/2024 21:11:23	21/10/2024 03:01:17	Interna-Não programada-Meio ambiente-Vento	220	1	57478	5,83	Estação Transformadora	M466914
1528	383	10	2024	13047	CSSEC02	SEC	0024008299	1	3	20/10/2024 21:13:13	21/10/2024 08:38:01	Interna-Não programada-Meio ambiente-Arvore ou Vegetacao	15000	6	23072	68,48	Base Fusível	PE869834
1529	383	10	2024	13078	SCL02	SCL	BA03017606	1	3	20/10/2024 21:22:24	20/10/2024 22:07:41	Interna-Não programada-Meio ambiente-Vento	15000	548	10463	413,59	Disjuntor Média	SCL02
1530	383	10	2024	13078	SCL02	SCL	BA03017606	1	3	20/10/2024 21:22:24	20/10/2024 23:29:31	Interna-Não programada-Meio ambiente-Vento	15000	187	10463	396,18	Religadora Automática	CP18552
1531	383	10	2024	13078	SCL02	SCL	BA03017606	1	3	20/10/2024 21:22:24	21/10/2024 01:05:43	Interna-Não programada-Meio ambiente-Vento	15000	118	10463	439,19	Religadora Automática	CP366195
1532	383	10	2024	13078	SCL02	SCL	BA03017606	1	3	20/10/2024 21:22:24	21/10/2024 02:20:35	Interna-Não programada-Meio ambiente-Vento	15000	112	10463	556,61	Religadora Automática	CP369491
1533	383	10	2024	13078	SCL02	SCL	BA03017606	1	3	20/10/2024 21:22:24	21/10/2024 03:37:02	Interna-Não programada-Meio ambiente-Vento	15000	7	10463	43,71	Chave Unipolar	CP17457
1534	383	10	2024	17185	SPA03	SPA	0024008255	1	3	20/10/2024 21:22:31	21/10/2024 12:30:00	Interna-Não programada-Meio ambiente-Vento	220	1	37369	15,12	Estação Transformadora	F631787
1535	383	10	2024	13025	BGN05	BGN	0024008271	1	3	20/10/2024 21:28:32	20/10/2024 22:51:20	Interna-Não programada-Meio ambiente-Vento	220	73	29055	100,74	Estação Transformadora	PE69587
1536	383	10	2024	13048	ITL01	ITL	0024008293	1	3	20/10/2024 21:31:44	21/10/2024 01:09:25	Interna-Não programada-Meio ambiente-Vento	220	1	9894	3,63	Estação Transformadora	IT14764
1537	383	10	2024	13040	GUA03	GUA	0024007289	1	3	20/10/2024 21:34:00	20/10/2024 22:33:49	Interna-Não programada-Meio ambiente-Vento	15000	120	26857	119,63	Base Fusível	CP355224
1538	383	10	2024	13088	TAM08	TAM	0023998489	1	3	20/10/2024 21:40:00	20/10/2024 21:58:00	Interna-Não programada-Meio ambiente-Vento	220	18	46452	5,40		
1539	383	10	2024	13052	ITR03	ITR	DT24008341	1	3	20/10/2024 21:41:00	20/10/2024 23:40:00	Interna-Não programada-Meio ambiente-Descarga Atmosferica	220	1	53637	1,98	Estação Transformadora	T11011
1540	383	10	2024	17186	MOB05	MOB	0024007443	1	3	20/10/2024 21:41:00	20/10/2024 22:24:00	Interna-Não programada-Meio ambiente-Vento	15000	7	40307	5,02		
1541	383	10	2024	13084	BXG03	BXG	0024007665	1	3	20/10/2024 21:45:00	20/10/2024 23:13:00	Interna-Não programada-Meio ambiente-Vento	15000	18	19682	26,40		
1542	383	10	2024	16395	ARL03	ARL	0024008359	1	3	20/10/2024 21:46:25	20/10/2024 23:47:49	Interna-Não programada-Meio ambiente-Arvore ou Vegetacao	220	52	22144	105,21	Estação Transformadora	PE64148
1543	383	10	2024	13069	CAE01	CAE	0024008361	1	3	20/10/2024 21:46:32	21/10/2024 06:27:15	Interna-Não programada-Meio ambiente-Vento	15000	111	25239	963,33	Base Fusível	CP17865
1544	383	10	2024	13047	ITP03	ITP	BA03017610	1	3	20/10/2024 21:49:15	20/10/2024 23:30:54	Interna-Não programada-Meio ambiente-Arvore ou Vegetacao	15000	264	23072	447,26	Religadora Automática	PE872371
1545	383	10	2024	13047	ITP03	ITP	BA03017610	1	3	20/10/2024 21:49:15	20/10/2024 23:59:58	Interna-Não programada-Meio ambiente-Arvore ou Vegetacao	15000	295	23072	642,69	Chave Unipolar	872371
1546	383	10	2024	13047	ITP03	ITP	BA03017610	1	3	20/10/2024 21:49:15	21/10/2024 02:05:00	Interna-Não programada-Meio ambiente-Arvore ou Vegetacao	15000	127	23072	541,34	Religadora Automática	PE872371
1547	383	10	2024	13047	ITP03	ITP	BA03017610	1	3	20/10/2024 21:49:15	21/10/2024 02:47:00	Interna-Não programada-Meio ambiente-Arvore ou Vegetacao	15000	9	23072	44,66	Chave Unipolar	PE872961
1548	383	10	2024	13047	ITP03	ITP	BA03017610	1	3	20/10/2024 21:49:15	21/10/2024 03:13:00	Interna-Não programada-Meio ambiente-Arvore ou Vegetacao	15000	45	23072	242,81	Base Fusível	PE66461
1549	383	10	2024	13047	ITP03	ITP	BA03017610	1	3	20/10/2024 21:49:15	21/10/2024 03:35:00	Interna-Não programada-Meio ambiente-Arvore ou Vegetacao	15000	1	23072	5,76	Base Fusível	PE871984
1550	383	10	2024	13047	ITP03	ITP	BA03017610	1	3	20/10/2024 21:49:15	21/10/2024 10:18:00	Interna-Não programada-Meio ambiente-Arvore ou Vegetacao	15000	34	23072	424,29	Base Fusível	PE869359
1551	383	10	2024	13061	NAT01	NAT	0024008371	1	3	20/10/2024 21:49:31	21/10/2024 02:08:50	Interna-Não programada-Meio ambiente-Vento	220	1	22289	4,32	Estação Transformadora	IT45086
1552	383	10	2024	13078	SCL02	SCL	0024008389	1	3	20/10/2024 21:54:35	21/10/2024 01:22:06	Interna-Não programada-Meio ambiente-Vento	220	1	10463	3,46	Estação Transformadora	C380255
1553	383	10	2024	17186	MOB03	MOB	0024008849	1	3	20/10/2024 22:10:33	21/10/2024 11:36:00	Interna-Não programada-Meio ambiente-Vento	220	11	40307	147,67	Estação Transformadora	CP32795
1554	383	10	2024	13061	NAT03	NAT	0024008467	1	3	20/10/2024 22:11:55	21/10/2024 02:45:00	Interna-Não programada-Meio ambiente-Vento	220	1	22289	4,55	Estação Transformadora	IT45705
1555	383	10	2024	17187	VIV01	VIV	0024008471	1	3	20/10/2024 22:14:35	21/10/2024 02:01:35	Interna-Não programada-Meio ambiente-Vento	220	1	30862	3,78	Estação Transformadora	M466177
1556	383	10	2024	16388	CAB03	CAB	0024008475	1	3	20/10/2024 22:16:19	21/10/2024 02:57:42	Interna-Não programada-Meio ambiente-Vento	220	1	16400	4,69	Estação Transformadora	M476305
1557	383	10	2024	17186	MOB03	MOB	0024008983	1	3	20/10/2024 22:21:05	21/10/2024 10:05:23	Interna-Não programada-Meio ambiente-Vento	15000	204	40307	2394,62	Base Fusível	CP354514
1558	383	10	2024	13056	CAR01	CAR	0024008517	1	3	20/10/2024 22:33:47	21/10/2024 14:10:59	Interna-Não programada-Meio ambiente-Vento	220	1	53917	15,62	Estação Transformadora	MC27605
1559	383	10	2024	13034	DIC03	DIC	0024008557	1	3	20/10/2024 22:53:22	21/10/2024 12:03:00	Interna-Não programada-Meio ambiente-Vento	220	1	89056	13,16	Estação Transformadora	T14588
1560	383	10	2024	13088	TAM10	TAM	0024008559	1	3	20/10/2024 22:53:58	21/10/2024 11:13:00	Interna-Não programada-Meio ambiente-Vento	15000	19	46452	234,03	Base Fusível	CF636906
1561	383	10	2024	13028	CAF02	CAF	DT24008581	1	3	20/10/2024 23:04:00	21/10/2024 04:40:00	Interna-Não programada-Meio ambiente-Vento	220	32	53059	179,20	Estação Transformadora	F631443
1562	383	10	2024	13040	GUA04	GUA	0024008591	1	3	20/10/2024 23:07:48	21/10/2024 07:43:00	Interna-Não programada-Meio ambiente-Vento	15000	12	26857	103,04	Base Fusível	CP367395
1563	383	10	2024	13034	DIC05	DIC	BA03017680	1	3	20/10/2024 23:11:34	20/10/2024 23:15:20	Interna-Não programada-Meio ambiente-Vento	15000	1007	89056	63,22	Religadora Automática	CP18574
1564	383	10	2024	13034	DIC05	DIC	BA03017680	1	3	20/10/2024 23:11:34	21/10/2024 00:19:07	Interna-Não programada-Meio ambiente-Vento	15000	392	89056	441,33	Religadora Automática	CP18574
1565	383	10	2024	13034	DIC05	DIC	BA03017680	1	3	20/10/2024 23:11:34	21/10/2024 00:36:28	Interna-Não programada-Meio ambiente-Vento	15000	479	89056	677,78	Religadora Automática	CP18574
1566	383	10	2024	13034	DIC05	DIC	BA03017680	1	3	20/10/2024 23:11:34	21/10/2024 00:54:56	Interna-Não programada-Meio ambiente-Vento	15000	1361	89056	2344,70	Religadora Automática	CP371708
1567	383	10	2024	13022	BAX03	BAX	0024008625	1	3	20/10/2024 23:21:27	21/10/2024 16:53:00	Interna-Não programada-Meio ambiente-Vento	220	43	54022	753,61	Estação Transformadora	AR47231
1568	383	10	2024	17187	VIV03	VIV	0024008643	1	3	20/10/2024 23:29:04	21/10/2024 00:53:35	Interna-Não programada-Meio ambiente-Vento	220	1	30862	1,41	Estação Transformadora	MC23970
1569	383	10	2024	17186	MOB06	MOB	BA03017710	1	3	20/10/2024 23:55:19	21/10/2024 05:56:00	Interna-Não programada-Meio ambiente-Vento	15000	59	40307	354,67		
1570	383	10	2024	13088	TAM10	TAM	0024008559	1	3	21/10/2024 00:18:03	21/10/2024 11:13:00	Interna-Não programada-Meio ambiente-Vento	15000	15	46452	163,74		
1571	383	10	2024	13038	GOI01	GOI	0024008751	1	3	21/10/2024 00:20:49	21/10/2024 15:02:00	Interna-Não programada-Meio ambiente-Vento	15000	24	23904	352,47	Jumper	C372449
1572	383	10	2024	13035	EAR03	EAR	0024001487	1	3	21/10/2024 00:23:00	21/10/2024 01:58:00	Interna-Não programada-Meio ambiente-Vento	220	27	37809	42,75		
1573	383	10	2024	13069	CAE01	CAE	0024008753	1	3	21/10/2024 00:24:01	21/10/2024 13:44:00	Interna-Não programada-Meio ambiente-Vento	220	1	25239	13,33	Estação Transformadora	CP31897
1574	383	10	2024	16389	NSA04	NSA	0024008775	1	3	21/10/2024 00:30:28	21/10/2024 01:50:00	Interna-Não programada-Meio ambiente-Vento	15000	176	29699	233,30	Base Fusível	MC467513
1575	383	10	2024	13056	QUI03	QUI	BA03017760	1	3	21/10/2024 00:59:48	21/10/2024 01:05:38	Interna-Não programada-Meio ambiente-Vento	15000	1712	53917	166,44	Disjuntor Média	QUI03

Item	Agente	Mês_Competência	Ano_Competência	Código Conjunto	Alimentador	Subestação	Número Ordem Interrupção	Cód Tipo Interrupção	Cód Motivo Expurgo	Data Hora Início Interrupção	Data Hora Restabilização	Fato Gerador	Nível Tensão	Qtd Consumidoras Atingidas	Núm Consumidores Conjunto	CHI	Dispositivo	Elemento Resp.
1576	383	10	2024	13056	QUI03	QUI	BA03017760	1	3	21/10/2024 00:59:48	21/10/2024 01:07:19	Interna-Não programada-Meio ambiente-Vento	15000	2497	53917	312,82	Religadora Automática	MC477133
1577	383	10	2024	13056	QUI03	QUI	BA03017760	1	3	21/10/2024 00:59:48	21/10/2024 02:53:39	Interna-Não programada-Meio ambiente-Vento	15000	288	53917	546,48	Disjuntor Média	QUI03
1578	383	10	2024	13056	QUI03	QUI	BA03017760	1	3	21/10/2024 00:59:48	21/10/2024 05:57:06	Interna-Não programada-Meio ambiente-Vento	15000	722	53917	3577,51	Religadora Automática	MC474837
1579	383	10	2024	16389	NSA04	NSA	0024008775	1	3	21/10/2024 01:05:10	21/10/2024 01:50:00	Interna-Não programada-Meio ambiente-Vento	15000	2	29699	1,49		
1580	383	10	2024	13022	BAX10	BAX	0024008833	1	3	21/10/2024 01:22:35	22/10/2024 05:30:00	Interna-Não programada-Meio ambiente-Arvore ou Vegetacao	220	1	54022	28,12	Estação Transformadora	AR42459
1581	383	10	2024	13043	IGB04	IGB	0024008839	1	3	21/10/2024 01:30:02	21/10/2024 05:05:00	Interna-Não programada-Meio ambiente-Arvore ou Vegetacao	15000	8	26080	28,66	Base Fusível	AR75467
1582	383	10	2024	17184	CAM01	CAM	BA03017778	1	3	21/10/2024 01:45:21	21/10/2024 03:50:15	Interna-Não programada-Meio ambiente-Arvore ou Vegetacao	15000	53	23839	110,33	Religadora Automática	PD50484
1583	383	10	2024	17184	CAM01	CAM	BA03017778	1	3	21/10/2024 01:45:21	21/10/2024 04:10:00	Interna-Não programada-Meio ambiente-Arvore ou Vegetacao	15000	12	23839	28,93	Religadora Automática	PD50484
1584	383	10	2024	17184	CAM01	CAM	BA03017778	1	3	21/10/2024 01:45:21	21/10/2024 04:49:00	Interna-Não programada-Meio ambiente-Arvore ou Vegetacao	15000	18	23839	55,09	Base Fusível	PD59775
1585	383	10	2024	17184	CAM01	CAM	BA03017778	1	3	21/10/2024 01:45:21	21/10/2024 12:13:00	Interna-Não programada-Meio ambiente-Arvore ou Vegetacao	15000	3	23839	31,38	Base Fusível	PD59799
1586	383	10	2024	13080	SAP04	SAP	0024008847	1	3	21/10/2024 01:47:56	21/10/2024 05:51:00	Interna-Não programada-Meio ambiente-Arvore ou Vegetacao	15000	1	55034	4,05	Base Fusível	PD52937
1587	383	10	2024	13061	NAT03	NAT	0024008467	1	3	21/10/2024 01:55:00	21/10/2024 02:45:00	Interna-Não programada-Meio ambiente-Vento	220	6	22289	5,00		
1588	383	10	2024	13056	MAC05	MAC	0024008907	1	3	21/10/2024 02:52:52	21/10/2024 13:07:40	Interna-Não programada-Meio ambiente-Vento	220	5	53917	51,23	Estação Transformadora	MC23775
1589	383	10	2024	16393	BRL01	BRL	0024005203	1	3	21/10/2024 03:25:00	21/10/2024 03:51:00	Interna-Não programada-Meio ambiente-Descarga Atmosferica	220	1	22202	0,43		
1590	383	10	2024	13019	ARC01	ARC	0024008943	1	3	21/10/2024 03:41:59	21/10/2024 10:11:19	Interna-Não programada-Meio ambiente-Vento	220	4	14764	25,96	Estação Transformadora	CF45868
1591	383	10	2024	13094	BUE01	BUE	0024008957	1	3	21/10/2024 04:11:16	21/10/2024 11:48:00	Interna-Não programada-Meio ambiente-Vento	15000	19	28989	144,63	Base Fusível	CP359219
1592	383	10	2024	13069	POT01	POT	0024008965	1	3	21/10/2024 04:28:32	21/10/2024 10:20:48	Interna-Não programada-Meio ambiente-Vento	220	1	25239	5,87	Estação Transformadora	CP08112
1593	383	10	2024	13071	POC01	POC	0024008967	1	3	21/10/2024 04:31:17	21/10/2024 10:56:48	Interna-Não programada-Meio ambiente-Vento	220	1	67663	6,43	Estação Transformadora	CF49311
1594	383	10	2024	13027	BUZ08	BUZ	0024008969	1	3	21/10/2024 04:31:53	21/10/2024 05:39:00	Interna-Não programada-Meio ambiente-Arvore ou Vegetacao	15000	201	31529	224,84	Base Fusível	632788
1595	383	10	2024	13056	QUI02	QUI	0024009009	1	3	21/10/2024 05:05:12	21/10/2024 12:18:00	Interna-Não programada-Meio ambiente-Arvore ou Vegetacao	15000	42	53917	302,96	Base Fusível	MC474158
1596	383	10	2024	17186	MOB03	MOB	0024008983	1	3	21/10/2024 05:08:00	21/10/2024 10:05:23	Interna-Não programada-Meio ambiente-Vento	15000	14	40307	69,39		
1597	383	10	2024	13027	BUZ08	BUZ	0024008969	1	3	21/10/2024 05:32:26	21/10/2024 05:39:00	Interna-Não programada-Meio ambiente-Arvore ou Vegetacao	15000	6	31529	0,66		
1598	383	10	2024	13034	DIC06	DIC	0024009059	1	3	21/10/2024 05:33:49	21/10/2024 15:30:18	Interna-Não programada-Meio ambiente-Vento	220	2	89056	19,88	Estação Transformadora	CP13248
1599	383	10	2024	13032	CMB03	CMB	0024009067	1	3	21/10/2024 05:35:41	21/10/2024 09:20:00	Interna-Não programada-Meio ambiente-Vento	15000	5	11503	18,69	Base Fusível	MC21078
1600	383	10	2024	16393	BJD03	BJD	0024009069	1	3	21/10/2024 05:36:58	21/10/2024 11:31:00	Interna-Não programada-Meio ambiente-Vento	15000	8	22202	47,20	Base Fusível	CG54519
1601	383	10	2024	13034	DIC09	DIC	0024009093	1	3	21/10/2024 05:49:28	21/10/2024 15:55:00	Interna-Não programada-Meio ambiente-Vento	220	2	89056	20,18	Estação Transformadora	CP14687
1602	383	10	2024	17186	SER01	SER	0024009105	1	3	21/10/2024 05:58:23	21/10/2024 15:23:00	Interna-Não programada-Meio ambiente-Vento	15000	15	40307	141,15	Base Fusível	CP325874
1603	383	10	2024	13043	IGB04	IGB	0024009117	1	3	21/10/2024 06:04:57	21/10/2024 07:16:00	Interna-Não programada-Meio ambiente-Arvore ou Vegetacao	15000	63	26080	74,60	Base Fusível	AR41340
1604	383	10	2024	13056	MAC01	MAC	0024009121	1	3	21/10/2024 06:06:13	21/10/2024 19:48:38	Interna-Não programada-Meio ambiente-Vento	220	1	53917	13,71	Estação Transformadora	M465663
1605	383	10	2024	16393	BJD02	BJD	0024009133	1	3	21/10/2024 06:10:12	21/10/2024 11:30:00	Interna-Não programada-Meio ambiente-Arvore ou Vegetacao	15000	46	22202	245,18	Base Fusível	CG54437
1606	383	10	2024	13094	CRM02	CRM	0024009141	1	3	21/10/2024 06:14:59	21/10/2024 10:43:00	Interna-Não programada-Meio ambiente-Vento	220	1	28989	4,47	Estação Transformadora	CP15845
1607	383	10	2024	13027	BUZ08	BUZ	0024009149	1	3	21/10/2024 06:18:56	21/10/2024 11:06:27	Interna-Não programada-Meio ambiente-Vento	220	2	31529	9,58	Estação Transformadora	F636031
1608	383	10	2024	13069	POT01	POT	0024009157	1	3	21/10/2024 06:21:46	21/10/2024 12:19:25	Interna-Não programada-Meio ambiente-Vento	15000	127	25239	757,03	Chave Unipolar	CP380764
1609	383	10	2024	16388	CAB03	CAB	0024009161	1	3	21/10/2024 06:22:45	21/10/2024 08:11:58	Interna-Não programada-Meio ambiente-Vento	220	2	16400	3,64	Estação Transformadora	M471344
1610	383	10	2024	13027	BUZ03	BUZ	0024009177	1	3	21/10/2024 06:22:49	21/10/2024 09:32:00	Interna-Não programada-Meio ambiente-Arvore ou Vegetacao	15000	51	31529	160,81	Base Fusível	CF44943
1611	383	10	2024	13027	BUZ05	BUZ	BA03017966	1	3	21/10/2024 06:30:00	21/10/2024 07:09:46	Interna-Não programada-Meio ambiente-Vento	15000	84	31529	55,67	Base Fusível	CF634831
1612	383	10	2024	13022	BAX07	BAX	0024009187	1	3	21/10/2024 06:30:13	21/10/2024 12:23:00	Interna-Não programada-Meio ambiente-Vento	15000	55	54022	323,38	Base Fusível	AR42263
1613	383	10	2024	13027	BUZ05	BUZ	BA03017966	1	3	21/10/2024 06:35:00	21/10/2024 07:09:46	Interna-Não programada-Meio ambiente-Vento	15000	1	31529	0,58		
1614	383	10	2024	13088	TAM06	TAM	0024009197	1	3	21/10/2024 06:36:09	22/10/2024 05:58:00	Interna-Não programada-Meio ambiente-Vento	220	4	46452	93,46	Estação Transformadora	CF49157
1615	383	10	2024	13022	BAX08	BAX	0024009199	1	3	21/10/2024 06:36:41	21/10/2024 15:21:00	Interna-Não programada-Meio ambiente-Arvore ou Vegetacao	15000	5	54022	43,69	Base Fusível	AR64457
1616	383	10	2024	13027	BUZ08	BUZ	0024009205	1	3	21/10/2024 06:38:08	21/10/2024 11:35:45	Interna-Não programada-Meio ambiente-Vento	220	1	31529	4,96	Estação Transformadora	CF46880
1617	383	10	2024	16389	NSA04	NSA	0024009219	1	3	21/10/2024 06:42:10	21/10/2024 07:49:00	Interna-Não programada-Meio ambiente-Arvore ou Vegetacao	15000	178	29699	198,27	Base Fusível	MC467513
1618	383	10	2024	13056	CAR01	CAR	0024010603	1	3	21/10/2024 06:44:58	21/10/2024 12:05:00	Interna-Não programada-Meio ambiente-Arvore ou Vegetacao	15000	15	53917	80,01	Base Fusível	MC474045
1619	383	10	2024	13052	ITR04	ITR	0024009233	1	3	21/10/2024 06:48:08	21/10/2024 08:16:17	Interna-Não programada-Meio ambiente-Vento	220	1	53637	1,47	Estação Transformadora	IT40391
1620	383	10	2024	13028	CAF01	CAF	0024009241	1	3	21/10/2024 06:49:26	21/10/2024 13:01:00	Interna-Não programada-Meio ambiente-Vento	15000	13	53059	80,51	Base Fusível	CF635061
1621	383	10	2024	13043	IGB04	IGB	0024009117	1	3	21/10/2024 06:55:00	21/10/2024 07:16:00	Interna-Não programada-Meio ambiente-Arvore ou Vegetacao	15000	94	26080	32,90		
1622	383	10	2024	13022	BAX07	BAX	0024009281	1	3	21/10/2024 06:58:41	21/10/2024 17:38:00	Interna-Não programada-Meio ambiente-Vento	220	42	54022	447,52	Estação Transformadora	AR47030
1623	383	10	2024	13035	EAR01	EAR	0024009289	1	3	21/10/2024 07:01:09	21/10/2024 09:04:02	Interna-Não programada-Meio ambiente-Vento	15000	52	37809	106,50	Religadora Automática	AR41075
1624	383	10	2024	13094	CRM02	CRM	0024009291	1	3	21/10/2024 07:01:15	21/10/2024 10:39:53	Interna-Não programada-Meio ambiente-Vento	220	1	28989	3,64	Estação Transformadora	IT14611
1625	383	10	2024	13061	NAT02	NAT	0024009313	1	3	21/10/2024 07:05:49	21/10/2024 08:54:00	Interna-Não programada-Meio ambiente-Vento	220	2	22289	3,61	Estação Transformadora	IT40396
1626	383	10	2024	13088	TAM05	TAM	0024009321	1	3	21/10/2024 07:06:58	21/10/2024 13:59:00	Interna-Não programada-Meio ambiente-Vento	220	1	46452	6,87	Estação Transformadora	F632624
1627	383	10	2024	16393	BJD03	BJD	0024009341	1	3	21/10/2024 07:07:08	21/10/2024 09:20:00	Interna-Não programada-Meio ambiente-Descarga Atmosferica	15000	26	22202	57,58	Base Fusível	CG54168
1628	383	10	2024	16393	BJD03	BJD	0024009341	1	3	21/10/2024 07:07:08	21/10/2024 09:54:00	Interna-Não programada-Meio ambiente-Descarga Atmosferica	15000	1	22202	2,78	Base Fusível	CG54168
1629	383	10	2024	13080	ITC03	ITC	0024009323	1	3	21/10/2024 07:07:10	21/10/2024 09:25:11	Interna-Não programada-Meio ambiente-Vento	220	1	55034	2,30	Estação Transformadora	PD96237
1630	383	10	2024	13078	SCL01	SCL	0024009355	1	3	21/10/2024 07:11:59	21/10/2024 08:00:25	Interna-Não programada-Meio ambiente-Vento	220	1	10463	0,81	Estação Transformadora	CP15536
1631	383	10	2024	16389	NSA04	NSA	0024009377	1	3	21/10/2024 07:15:28	21/10/2024 15:10:00	Interna-Não programada-Meio ambiente-Vento	15000	1	29699	7,91	Base Fusível	MC24607
1632	383	10	2024	13055	MBU01	MBU	0024009383	1	3	21/10/2024 07:16:15	21/10/2024 10:21:00	Interna-Não programada-Meio ambiente-Vento	15000	41	16864	126,25	Base Fusível	MC24633
1633	383	10	2024	13092	URU01	URU	0024009401	1	3	21/10/2024 07:19:07	21/10/2024 12:41:00	Interna-Não programada-Meio ambiente-Vento	15000	11	9957	59,01	Base Fusível	CP18027
1634	383	10	2024	13027	BUZ01	BUZ	0024009411	1	3	21/10/2024 07:19:32	21/10/2024 09:10:00	Interna-Não programada-Meio ambiente-Vento	15000	1	31529	1,84	Base Fusível	CF46272
1635	383	10	2024	13052	ITR02	ITR	BA03018016	1	3	21/10/2024 07:19:57	21/10/2024 08:15:06	Interna-Não programada-Meio ambiente-Arvore ou Vegetacao	15000	37	53637	34,01	Religadora Automática	IT10316
1636	383	10	2024	13052	ITR02	ITR	BA03018016	1	3	21/10/2024 07:19:57	21/10/2024 09:52:22	Interna-Não programada-Meio ambiente-Arvore ou Vegetacao	15000	13	53637	33,02	Religadora Automática	IT438401
1637	383	10	2024	13052	ITR02	ITR	BA03018016	1	3	21/10/2024 07:19:57	21/10/2024 12:50:50	Interna-Não programada-Meio ambiente-Arvore ou Vegetacao	15000	1	53637	5,51	Religadora Automática	IT438401
1638	383	10	2024	13052	ITR02	ITR	BA03018016	1	3	21/10/2024 07:19:57	21/10/2024 13:08:00	Interna-Não programada-Meio ambiente-Arvore ou Vegetacao	15000	37	53637	214,63	Chave Unipolar	IT10286
1639	383	10	2024	13033	FRL01	FRL	0024009427	1	3	21/10/2024 07:23:44	21/10/2024 16:45:00	Interna-Não programada-Meio ambiente-Arvore ou Vegetacao	15000	2	18156	18,71	Chave Unipolar	IT12237
1640	383	10	2024	13033	FRL01	FRL	0024009427	1	3	21/10/2024 07:23:44	21/10/2024 16:57:00	Interna-Não programada-Meio ambiente-Arvore ou Vegetacao	15000	137	18156	1308,96	Chave Unipolar	IT12237
1641	383	10	2024	13033	FRL01	FRL	0024009427	1	3	21/10/2024 07:23:44	21/10/2024 17:58:00	Interna-Não programada-Meio ambiente-Arvore ou Vegetacao	15000	45	18156	475,70	Base Fusível	IT47518
1642	383	10	2024	13035	EAR02	EAR	0024009447	1	3	21/10/2024 07:26:29	21/10/2024 11:35:00	Interna-Não programada-Meio ambiente-Vento	220	2	37809	8,28	Estação Transformadora	AR40700
1643	383	10	2024	13080	ITC03	ITC	0024009505	1	3	21/10/2024 07:38:07	21/10/2024 09:02:00	Interna-Não programada-Meio ambiente-Descarga Atmosferica	15000	3	55034	4,19	Base Fusível	PD516367
1644	383	10	2024	17185	SPA04	SPA	0024009525	1	3	21/10/2024 07:41:36	21/10/2024 20:15:00	Interna-Não programada-Meio ambiente-Vento	220	2	37369	25,11	Estação Transformadora	F635117
1645	383	10	2024	13034	DIC05	DIC	0024009537	1	3	21/10/2024 07:42:00	21/10/2024 11:37:00	Interna-Não programada-Meio ambiente-Vento	220	9	89056	35,25	Estação Transformadora	CP31001
1646	383	10	2024	13038	GOI02	GOI	0024009593	1	3	21/10/2024 07:49:49	22/10/2024 13:18:00	Interna-Não programada-Meio ambiente-Vento	220	2	23904	58,94	Estação Transformadora	CP31145
1647	383	10	2024	13043	IGB01	IGB	0024009595	1	3	21/10/2024 07:50:04	22/10/2024 16:38:00	Interna-Não programada-Meio ambiente-Vento	220	5	26080	163,99	Estação Transformadora	AR61010
1648	383	10	2024	13080	ITC03	ITC	0024009627	1	3	21/10/2024 07:55:40	21/10/2024 10:02:06	Interna-Não programada-Meio ambiente-Vento	220	1	55034	2,11	Estação Transformadora	PD51233
1649	383	10	2024	13038	GOI04	GOI	0024009645	1	3	21/10/2024 07:58:09	21/10/2024 17:22:03	Interna-Não programada-Meio ambiente-Vento	220	3	23904	28,20	Estação Transformadora	CP31537
1650	383	10	2024	13017	ARA06	ARA	0024009679	1	3	21/10/2024 08:02:05	21/10/2024 11:03:03	Interna-Não programada-Meio ambiente-Vento	220	1	28184	3,02	Estação Transformadora	AR40064
1651	383	10	2024	13092	URU01	URU	0024009687	1	3	21/10/2024 08:03:13	21/10/2024 15:00:00	Interna-Não programada-Meio ambiente-Arvore ou Vegetacao	15000	1	9957	6,95	Base Fusível	CP17150
1652	383	10	2024	13084	BXG03	BXG	0024009693	1	3	21/10/2024 08:04:16	21/10/2024 10:22:00	Interna-Não programada-Meio ambiente-Vento	15000	20	19682	45,91	Base Fusível	CP18180
1653	383	10	2024	13048	ITL03	ITL	BA03018088	1	3	21/10/2024 08:09:00	21/10/2024 09:52:25	Interna-Não programada-Meio ambiente-Vento	15000	355	9894	611,88	Religadora Automática	IT14505
1654	383	10	2024	13048	ITL03	ITL	BA03018088	1	3	21/10/2024 08:09:00	21/10/2024 10:45:00	Interna-Não programada-Meio ambiente-Vento	15000	190	9894	494,00	Religadora Automática	IT444827
1655	383	10	2024	13048	ITL03	ITL	BA03018088	1	3	21/10/2024 08:09:00	21/10/2024 12:26:29	Interna-Não programada-Meio ambiente-Vento	15000	36	9894	154,49	Base Fusível	IT14537
1656	383	10	2024	13080	SAP04	SAP	0024010145	1	3	21/10/2024 08:10:07	21/10/2024 11:26:11	Interna-Não programada-Meio ambiente-Vento	220	1	55034	3,27	Estação Transformadora	PD52009
1657	383	10	2024	13035	EAR04	EAR	0024009775	1	3	21/10/2024 08:12:15	21/10/2024 14:50:41	Interna-Não programada-Meio ambiente-Vento	220	7	37809	46,48	Estação Transformadora	AR60417
1658	383	10	2024	13022	BAX07	BAX	0024009781	1	3	21/10/2024 08:12:52	22/10/2024 10:45:00	Interna-Não programada-Meio ambiente-Vento	220	1	54022	26,54	Estação Transformadora	AR42266
1659	383	10	2024	13052	ITR07	ITR	0024009797	1	3	21/10/2024 08:14:40	21/10/2024 15:24:00	Interna-Não programada-Meio ambiente-Vento	220	2	53637	14,31	Estação Transformadora	IT40203
1660	383	10	2024	13019	ARC02	ARC	0024009803	1	3	21/10/2024 08:15:14	22/10/2024 12:34:50	Interna-Não programada-Meio ambiente-Vento	220	2	14764	56,65	Estação Transformadora	CF44238
1661	383	10	2024	13028	CAF01	CAF	0024009805	1	3	21/10/2024 08:15:20	22/10/2024 03:09:00	Interna-Não programada-Meio ambiente-Vento	220	1	53059	18,89	Estação Transformadora	F632907
1662	383	10	2024	13094	VAS01	VAS	0024009813	1	3	21/10/2024 08:16:04	21/10/2024 13:55:00	Interna-Não programada-Meio ambiente-Arvore ou Vegetacao	15000	1	28989	5,65	Base Fusível	CE50576
1663	383	10	2024	13087	SJA03	SJA	0024009829	1	3	21/10/2024 08:17:44	21/10/2024 14:25:00	Interna-Não programada-Meio ambiente-Vento	15000	54	16747	330,54	Base Fusível	SG59141
1664	383	10	2024	13069	POT06	POT	0024009845	1	3	21/10/2024 08:19:28	21/10/2024 10:20:00	Interna-Não programada-Meio ambiente-Vento	220	1	25239	2,01	Estação Transformadora	CP13953
1665	383	10	2024	13088	TAM06	TAM	0024009851	1	3	21/10/2024 08:20:00	21/10/2024 11:53:00	Interna-Não programada-Meio ambiente-Vento	220	1	46452	3,55	Estação Transformadora	F633802
1666	383	10	2024	17187	ROL03	ROL	0024009867	1	3	21/10/2024 08:20:57	21/10/2024 10:14:00	Interna-Não programada-Meio ambiente-Vento	15000	26	30862	48,99	Base Fusível	MC476672
1667	383	10	2024	13035	EAR06	EAR	0024009891	1	3	21/10/2024 08:23:35	21/10/2024 22:37:13	Interna-Não programada-Meio ambiente-Vento	220	1	37809	14,23	Estação Transformadora	AR62222
1668	383	10	2024	17187	VIV01	VIV	0024009923	1	3	21/10/2024 08:26:12	21/10/2024 10:20:00	Interna-Não programada-Meio ambiente-Arvore ou Vegetacao	15000	190	30862	360,37	Base Fusível	MC472271
1669	383	10	2024	13052	ITR05	ITR	0024009931	1	3	21/10/2024 08:26:33	21/10/2024 09:32:00	Interna-Não programada-Meio ambiente-Vento	220	2	53637	2,18	Estação Transformadora	IT10779
1670	383	10	2024	13034	DIC14	DIC	0024009957	1	3	21/10/2024 08:29:04	21/10/2024 17:32:05	Interna-Não programada-Meio ambiente-Vento	220	1	89056	9,05	Estação Transformadora	CP13277
1671	383	10	2024	13088	TAM01	TAM	0024009961	1	3	21/10/2024 08:29:39	21/10/2024 16:13:00	Interna-Não programada-Meio ambiente-Vento	220	36	46452	278,01	Estação Transformadora	CF49384
1672	383	10	2024	13034	DIC05	DIC	0024009537	1	3	21/10/2024 08:30:00	21/10/2024 11:37:00	Interna-Não programada-Meio ambiente-Vento	220	109	89056	339,72		
1673	383	10	2024	13078	SCL02	SCL	0024010005	1	3	21/10/2024 08:33:58	21/10/2024 11:30:00	Interna-Não programada-Meio ambiente-Vento	220	1	10463	2,93	Estação Transformadora	CP30118
1674	383	10	2024	13084	FAR03	FAR	0024008905	1	3	21/10/2024 08:35:00	21/10/2024 08:45:05	Interna-Não programada-Meio ambiente-Arvore ou Vegetacao	220	6	19682	1,01		
1675	383	10	2024	13088	TAM12	TAM	0024010063	1	3	21/10/2024 08:40:51	22/10/2024 12:09:15	Interna-Não programada-Meio ambiente-Vento	220	1	46452	27,47	Estação Transformadora	F632555
1676	383	10	2024	13056	CAR02	CAR	0024010073	1	3	21/10/2024 08:41:31	21/10/2024 15:30:34	Interna-Não programada-Meio ambiente-Vento	220	1	53917	6,82	Estação Transformadora	MC22082
1677	383	10	2024	13088	TAM01	TAM	0024010113	1	3	21/10/2024 08:46:41	22/10/2024 11:23:34	Interna-Não programada-Meio ambiente-Vento	220	1	46452	26,61	Estação Transformadora	F636132
1678	383	10	2024	13084	FAR01	FAR	0024010125	1	3	21/10/2024 08:47:23	21/10/2024 10:06:49	Interna-Não programada-Meio ambiente-Vento	220	2	19682	2,65	Estação Transformadora	C355272
1679	383	10	2024	13034	DIC07	DIC	0024010175	1	3	21/10/2024 08:49:34	21/10/2024 09:16:00	Interna-Não programada-Meio ambiente-Arvore ou Vegetacao	15000	1	89056	0,44	Base Fusível	CP19224
1680	383	10	2024	13071	POC02	POC	0024010167	1	3	21/10/2024 08:50:18	21/10/2024 18:38:00	Interna-Não programada-Meio ambiente-Arvore ou Vegetacao	220	27	67663	264,47	Estação Transformadora	CF45980

Item	Agente	Mês_Competência	Ano_Competência	Código Conjunto	Alimentador	Subestação	Número Ordem Interrupção	Cód Tipo Interrupção	Cód Motivo Expurgo	Data Hora Início Interrupção	Data Hora Restabilização	Fato Gerador	Nível Tensão	Qtd Consumidoras Atingidas	Núm Consumidores Conjunto	CHI	Dispositivo	Elemento Resp.
1681	383	10	2024	13027	BUZ08	BUZ	0024010213	1	3	21/10/2024 08:54:45	22/10/2024 14:01:06	Interna-Não programada-Meio ambiente-Vento	220	1	31529	29,11	Estação Transformadora	CF46670
1682	383	10	2024	13027	BUZ03	BUZ	0024009177	1	3	21/10/2024 08:55:00	21/10/2024 09:32:00	Interna-Não programada-Meio ambiente-Arvore ou Vegetacao	15000	8	31529	4,93	Base Fusível	CF44943
1683	383	10	2024	13035	EAR01	EAR	0024009289	1	3	21/10/2024 08:55:00	21/10/2024 09:04:02	Interna-Não programada-Meio ambiente-Vento	15000	8	37809	1,20		
1684	383	10	2024	13022	BAX02	BAX	0024010237	1	3	21/10/2024 08:56:31	21/10/2024 11:34:50	Interna-Não programada-Meio ambiente-Vento	15000	109	54022	287,61	Base Fusível	AR64450
1685	383	10	2024	17186	MOB06	MOB	0024010257	1	3	21/10/2024 08:57:40	21/10/2024 11:46:00	Interna-Não programada-Meio ambiente-Vento	220	1	40307	2,81	Estação Transformadora	CP19912
1686	383	10	2024	13088	TAM10	TAM	0024010319	1	3	21/10/2024 09:04:07	21/10/2024 13:31:00	Interna-Não programada-Meio ambiente-Vento	15000	1	46452	4,45	Base Fusível	CF49570
1687	383	10	2024	13022	BAX03	BAX	0024010379	1	3	21/10/2024 09:09:29	21/10/2024 20:07:00	Interna-Não programada-Meio ambiente-Arvore ou Vegetacao	220	12	54022	131,50	Estação Transformadora	AR71744
1688	383	10	2024	13080	ITC01	ITC	0024010385	1	3	21/10/2024 09:10:03	21/10/2024 11:57:00	Interna-Não programada-Meio ambiente-Vento	220	2	55034	5,56	Estação Transformadora	PD51728
1689	383	10	2024	13071	POC08	POC	0024010389	1	3	21/10/2024 09:10:30	22/10/2024 13:20:00	Interna-Não programada-Meio ambiente-Vento	220	138	67663	3885,85	Estação Transformadora	CF44041
1690	383	10	2024	13098	VPA01	VPA	0024010395	1	3	21/10/2024 09:10:53	21/10/2024 11:04:00	Interna-Não programada-Meio ambiente-Descarga Atmosferica	15000	5	27229	9,43	Base Fusível	CG54490
1691	383	10	2024	17187	ROL02	ROL	0024010453	1	3	21/10/2024 09:14:41	21/10/2024 12:09:00	Interna-Não programada-Meio ambiente-Vento	15000	1	30862	2,91	Base Fusível	MC22029
1692	383	10	2024	13034	DIC06	DIC	0024010459	1	3	21/10/2024 09:16:51	22/10/2024 10:23:20	Interna-Não programada-Meio ambiente-Vento	220	1	89056	25,11	Estação Transformadora	CP30187
1693	383	10	2024	13076	RDO02	RDO	0024010487	1	3	21/10/2024 09:19:55	22/10/2024 12:34:01	Interna-Não programada-Meio ambiente-Vento	220	3	57478	81,70	Estação Transformadora	T469049
1694	383	10	2024	13061	NAT01	NAT	0024010489	1	3	21/10/2024 09:19:58	21/10/2024 10:23:00	Interna-Não programada-Meio ambiente-Vento	220	2	22289	2,10	Estação Transformadora	IT45039
1695	383	10	2024	13094	BUE01	BUE	0024010507	1	3	21/10/2024 09:20:50	21/10/2024 13:56:33	Interna-Não programada-Meio ambiente-Vento	220	1	28989	4,60	Estação Transformadora	CP30812
1696	383	10	2024	13035	EAR03	EAR	0024010521	1	3	21/10/2024 09:21:50	21/10/2024 12:20:00	Interna-Não programada-Meio ambiente-Vento	220	1	37809	2,97	Estação Transformadora	AR40268
1697	383	10	2024	13069	CAE01	CAE	0024010533	1	3	21/10/2024 09:22:31	21/10/2024 12:56:33	Interna-Não programada-Meio ambiente-Vento	15000	82	25239	292,51	Base Fusível	CP17804
1698	383	10	2024	13069	CAE01	CAE	0024010533	1	3	21/10/2024 09:22:31	21/10/2024 23:50:00	Interna-Não programada-Meio ambiente-Vento	15000	41	25239	592,78	Base Fusível	CP17804
1699	383	10	2024	13080	MIR01	MIR	0024010579	1	3	21/10/2024 09:27:37	21/10/2024 13:08:27	Interna-Não programada-Meio ambiente-Vento	220	1	55034	3,68	Estação Transformadora	PD53211
1700	383	10	2024	13087	SJA03	SJA	0024010703	1	3	21/10/2024 09:34:40	21/10/2024 16:45:00	Interna-Não programada-Meio ambiente-Arvore ou Vegetacao	15000	1	16747	7,17	Base Fusível	MC467663
1701	383	10	2024	13080	SAP04	SAP	0024010671	1	3	21/10/2024 09:34:42	21/10/2024 11:20:00	Interna-Não programada-Meio ambiente-Vento	220	2	55034	3,51	Estação Transformadora	PD52400
1702	383	10	2024	13048	ITL01	ITL	0024010673	1	3	21/10/2024 09:34:47	21/10/2024 11:26:00	Interna-Não programada-Meio ambiente-Vento	220	2	9894	3,71	Estação Transformadora	IT49353
1703	383	10	2024	17185	CED04	CED	0024010723	1	3	21/10/2024 09:38:22	22/10/2024 16:17:04	Interna-Não programada-Meio ambiente-Vento	15000	4	37369	122,58	Base Fusível	AR41693
1704	383	10	2024	17187	ROL03	ROL	0024009867	1	3	21/10/2024 09:40:00	21/10/2024 10:14:00	Interna-Não programada-Meio ambiente-Vento	15000	1	30862	0,57		
1705	383	10	2024	13076	RDO02	RDO	0024010745	1	3	21/10/2024 09:41:20	21/10/2024 14:37:49	Interna-Não programada-Meio ambiente-Vento	220	9	57478	44,47	Estação Transformadora	M473188
1706	383	10	2024	13071	POC02	POC	0024010751	1	3	21/10/2024 09:42:18	21/10/2024 20:15:00	Interna-Não programada-Meio ambiente-Vento	220	19	67663	200,36	Estação Transformadora	CF48564
1707	383	10	2024	13088	TAM02	TAM	0024010753	1	3	21/10/2024 09:42:22	22/10/2024 08:50:24	Interna-Não programada-Meio ambiente-Vento	220	1	46452	23,13	Estação Transformadora	MC20374
1708	383	10	2024	13052	ITR04	ITR	0024010797	1	3	21/10/2024 09:46:23	21/10/2024 15:21:00	Interna-Não programada-Meio ambiente-Vento	220	1	53637	5,58	Estação Transformadora	IT40391
1709	383	10	2024	13034	DIC05	DIC	0024010799	1	3	21/10/2024 09:46:29	21/10/2024 11:17:03	Interna-Não programada-Meio ambiente-Arvore ou Vegetacao	15000	164	89056	247,55	Base Fusível	CP358948
1710	383	10	2024	13080	ITC02	ITC	0024010811	1	3	21/10/2024 09:47:21	21/10/2024 11:12:35	Interna-Não programada-Meio ambiente-Vento	220	1	55034	1,42	Estação Transformadora	PD96516
1711	383	10	2024	13034	DIC10	DIC	0024010839	1	3	21/10/2024 09:49:52	21/10/2024 16:14:58	Interna-Não programada-Meio ambiente-Vento	15000	732	89056	4698,22	Base Fusível	CP371746
1712	383	10	2024	13092	URU02	URU	0024010839	1	3	21/10/2024 09:49:52	21/10/2024 19:05:08	Interna-Não programada-Meio ambiente-Vento	15000	3	9957	27,76	Base Fusível	CP371746
1713	383	10	2024	13092	URU02	URU	0024010839	1	3	21/10/2024 09:49:52	21/10/2024 20:32:08	Interna-Não programada-Meio ambiente-Vento	15000	39	9957	417,47	Base Fusível	CP371746
1714	383	10	2024	13040	GUA01	GUA	0024008159	1	3	21/10/2024 09:50:00	21/10/2024 10:04:05	Interna-Não programada-Meio ambiente-Vento	15000	2	26857	0,47		
1715	383	10	2024	13080	ITC01	ITC	0024010855	1	3	21/10/2024 09:51:55	21/10/2024 11:10:15	Interna-Não programada-Meio ambiente-Vento	220	2	55034	2,61	Estação Transformadora	D516969
1716	383	10	2024	13092	URU02	URU	0024010865	1	3	21/10/2024 09:53:11	22/10/2024 13:56:51	Interna-Não programada-Meio ambiente-Vento	220	1	9957	28,06	Estação Transformadora	C368002
1717	383	10	2024	13019	ARC02	ARC	0024010883	1	3	21/10/2024 09:53:57	22/10/2024 08:34:00	Interna-Não programada-Meio ambiente-Vento	15000	27	14764	612,02	Base Fusível	CF940
1718	383	10	2024	13022	BAX10	BAX	0024010905	1	3	21/10/2024 09:56:04	22/10/2024 04:15:00	Interna-Não programada-Meio ambiente-Arvore ou Vegetacao	220	2	54022	36,63	Estação Transformadora	AR47823
1719	383	10	2024	13080	MIR04	MIR	0024010923	1	3	21/10/2024 09:58:08	21/10/2024 14:21:00	Interna-Não programada-Meio ambiente-Arvore ou Vegetacao	15000	8	55034	35,05	Base Fusível	PD51590
1720	383	10	2024	13027	BUZ08	BUZ	0024010925	1	3	21/10/2024 09:58:12	21/10/2024 19:38:19	Interna-Não programada-Meio ambiente-Vento	220	2	31529	19,34	Estação Transformadora	CF44338
1721	383	10	2024	13071	POC01	POC	0024010949	1	3	21/10/2024 09:58:40	21/10/2024 12:49:00	Interna-Não programada-Meio ambiente-Vento	15000	165	67663	468,42	Base Fusível	CF638281
1722	383	10	2024	13087	CAS04	CAS	0024010947	1	3	21/10/2024 09:59:27	21/10/2024 12:52:59	Interna-Não programada-Meio ambiente-Vento	220	1	16747	2,89	Estação Transformadora	M473469
1723	383	10	2024	13022	BAX03	BAX	0024010959	1	3	21/10/2024 10:00:33	21/10/2024 19:37:00	Interna-Não programada-Meio ambiente-Vento	220	1	54022	9,61	Estação Transformadora	AR47498
1724	383	10	2024	13069	POT01	POT	0024010965	1	3	21/10/2024 10:00:58	21/10/2024 11:32:00	Interna-Não programada-Meio ambiente-Vento	220	1	25239	1,52	Estação Transformadora	CP31131
1725	383	10	2024	13076	RDO01	RDO	0024010967	1	3	21/10/2024 10:01:09	21/10/2024 11:15:00	Interna-Não programada-Meio ambiente-Vento	220	1	57478	1,23	Estação Transformadora	MC25563
1726	383	10	2024	13044	IBS07	IBS	BA03018172	1	3	21/10/2024 10:02:00	21/10/2024 12:40:00	Interna-Não programada-Meio ambiente-Vento	15000	538	33096	1416,73	Base Fusível	MC469048
1727	383	10	2024	13052	ITR02	ITR	0024010997	1	3	21/10/2024 10:02:55	21/10/2024 13:58:10	Interna-Não programada-Meio ambiente-Vento	220	1	53637	3,92	Estação Transformadora	IT11999
1728	383	10	2024	13032	CMB01	CMB	0024010999	1	3	21/10/2024 10:02:59	21/10/2024 11:00:39	Interna-Não programada-Meio ambiente-Arvore ou Vegetacao	220	1	11503	0,96	Estação Transformadora	T20730
1729	383	10	2024	13035	EAR01	EAR	0024011081	1	3	21/10/2024 10:09:48	22/10/2024 00:30:20	Interna-Não programada-Meio ambiente-Vento	220	1	37809	14,34	Estação Transformadora	AR62262
1730	383	10	2024	13019	ARC01	ARC	0024011123	1	3	21/10/2024 10:14:03	21/10/2024 23:55:00	Interna-Não programada-Meio ambiente-Vento	220	3	14764	41,05	Estação Transformadora	CF48325
1731	383	10	2024	13035	EAR06	EAR	0024011173	1	3	21/10/2024 10:18:05	21/10/2024 11:43:08	Interna-Não programada-Meio ambiente-Vento	220	1	37809	1,42	Estação Transformadora	AR40514
1732	383	10	2024	13038	GOI02	GOI	0024017705	1	3	21/10/2024 10:18:48	22/10/2024 12:50:00	Interna-Não programada-Meio ambiente-Vento	220	1	23904	26,52	Estação Transformadora	CP13551
1733	383	10	2024	13040	GUA04	GUA	0024011213	1	3	21/10/2024 10:20:27	21/10/2024 10:56:00	Interna-Não programada-Meio ambiente-Vento	15000	31	26857	18,37	Base Fusível	CP367395
1734	383	10	2024	17185	CED04	CED	BA03018178	1	3	21/10/2024 10:21:30	21/10/2024 11:55:27	Interna-Não programada-Meio ambiente-Vento	15000	46	37369	72,03	Religadora Automática	AR41372
1735	383	10	2024	17185	CED04	CED	BA03018178	1	3	21/10/2024 10:21:30	21/10/2024 12:16:29	Interna-Não programada-Meio ambiente-Vento	15000	34	37369	65,16	Religadora Automática	AR81381
1736	383	10	2024	17185	CED04	CED	BA03018178	1	3	21/10/2024 10:21:30	21/10/2024 12:16:29	Interna-Não programada-Meio ambiente-Vento	15000	62	37369	118,82	Religadora Automática	AR81381
1737	383	10	2024	17185	CED04	CED	BA03018178	1	3	21/10/2024 10:21:30	21/10/2024 12:37:09	Interna-Não programada-Meio ambiente-Vento	15000	43	37369	97,22	Chave Unipolar	71655
1738	383	10	2024	17185	CED04	CED	BA03018178	1	3	21/10/2024 10:21:30	21/10/2024 18:14:38	Interna-Não programada-Meio ambiente-Vento	15000	6	37369	47,31	Religadora Automática	AR41269
1739	383	10	2024	17185	CED04	CED	BA03018178	1	3	21/10/2024 10:21:30	21/10/2024 18:14:38	Interna-Não programada-Meio ambiente-Vento	15000	76	37369	599,30	Religadora Automática	AR41269
1740	383	10	2024	13034	DIC14	DIC	0024011229	1	3	21/10/2024 10:21:48	21/10/2024 19:03:34	Interna-Não programada-Meio ambiente-Vento	220	1	89056	8,70	Estação Transformadora	CP13301
1741	383	10	2024	13094	VAS02	VAS	0024011237	1	3	21/10/2024 10:22:07	21/10/2024 12:35:00	Interna-Não programada-Meio ambiente-Vento	15000	1	28989	2,21	Base Fusível	CE02564
1742	383	10	2024	13034	DIC05	DIC	0024010799	1	3	21/10/2024 10:25:00	21/10/2024 11:17:03	Interna-Não programada-Meio ambiente-Arvore ou Vegetacao	15000	4	89056	3,47		
1743	383	10	2024	13056	CAR02	CAR	0024011299	1	3	21/10/2024 10:28:26	21/10/2024 14:00:47	Interna-Não programada-Meio ambiente-Vento	220	1	53917	3,54	Estação Transformadora	M476498
1744	383	10	2024	13088	TAM01	TAM	0024011313	1	3	21/10/2024 10:29:10	21/10/2024 11:56:00	Interna-Não programada-Meio ambiente-Vento	220	1	46452	1,45	Estação Transformadora	F631165
1745	383	10	2024	13094	CRM02	CRM	0024011317	1	3	21/10/2024 10:29:15	21/10/2024 15:23:00	Interna-Não programada-Meio ambiente-Vento	15000	1	28989	4,90	Base Fusível	IT14770
1746	383	10	2024	13088	TAM02	TAM	0024008423	1	3	21/10/2024 10:30:00	21/10/2024 10:46:26	Interna-Não programada-Meio ambiente-Vento	220	69	46452	18,90		
1747	383	10	2024	13094	CRM02	CRM	0024009291	1	3	21/10/2024 10:30:00	21/10/2024 10:39:53	Interna-Não programada-Meio ambiente-Vento	220	15	28989	2,47		
1748	383	10	2024	13019	ARC02	ARC	0024011339	1	3	21/10/2024 10:30:14	21/10/2024 16:15:00	Interna-Não programada-Meio ambiente-Vento	220	1	14764	5,75	Estação Transformadora	F631093
1749	383	10	2024	13022	BAX03	BAX	0024011343	1	3	21/10/2024 10:30:38	22/10/2024 11:45:21	Interna-Não programada-Meio ambiente-Vento	220	1	54022	25,25	Estação Transformadora	AR63069
1750	383	10	2024	13040	GUA01	GUA	0024011367	1	3	21/10/2024 10:31:51	21/10/2024 12:41:28	Interna-Não programada-Meio ambiente-Vento	220	1	26857	2,16	Estação Transformadora	C359623
1751	383	10	2024	13088	TAM01	TAM	0024011383	1	3	21/10/2024 10:33:20	21/10/2024 12:52:07	Interna-Não programada-Meio ambiente-Vento	220	1	46452	2,31	Estação Transformadora	CF49374
1752	383	10	2024	13076	RDO02	RDO	0024011385	1	3	21/10/2024 10:34:08	21/10/2024 12:07:00	Interna-Não programada-Meio ambiente-Vento	220	1	57478	1,55	Estação Transformadora	M471141
1753	383	10	2024	13084	FAR02	FAR	0024011397	1	3	21/10/2024 10:34:32	21/10/2024 13:25:59	Interna-Não programada-Meio ambiente-Vento	15000	156	19682	445,77	Base Fusível	CP17286
1754	383	10	2024	13084	FAR02	FAR	0024011397	1	3	21/10/2024 10:34:32	21/10/2024 17:30:00	Interna-Não programada-Meio ambiente-Vento	15000	111	19682	768,61	Base Fusível	CP17286
1755	383	10	2024	13098	VPA01	VPA	0024011403	1	3	21/10/2024 10:34:41	21/10/2024 14:10:00	Interna-Não programada-Meio ambiente-Arvore ou Vegetacao	15000	2	27229	7,18	Base Fusível	54533
1756	383	10	2024	17185	SPA03	SPA	0024017487	1	3	21/10/2024 10:40:03	22/10/2024 09:25:20	Interna-Não programada-Meio ambiente-Vento	220	1	37369	22,75	Estação Transformadora	CF46136
1757	383	10	2024	13028	CAF02	CAF	0024011493	1	3	21/10/2024 10:43:18	21/10/2024 16:54:15	Interna-Não programada-Meio ambiente-Vento	220	2	53059	12,37	Estação Transformadora	F635988
1758	383	10	2024	13017	ARA01	ARA	0024011505	1	3	21/10/2024 10:44:06	21/10/2024 23:07:34	Interna-Não programada-Meio ambiente-Vento	220	1	28184	12,39	Estação Transformadora	AR40413
1759	383	10	2024	13043	IGB03	IGB	0024003795	1	3	21/10/2024 10:45:00	21/10/2024 12:19:00	Interna-Não programada-Meio ambiente-Vento	220	29	26080	45,43		
1760	383	10	2024	13034	DIC15	DIC	0024011521	1	3	21/10/2024 10:45:33	21/10/2024 22:36:36	Interna-Não programada-Meio ambiente-Vento	220	1	89056	11,85	Estação Transformadora	CP32675
1761	383	10	2024	13071	POC01	POC	0024011525	1	3	21/10/2024 10:45:42	22/10/2024 12:32:14	Interna-Não programada-Meio ambiente-Vento	220	1	67663	25,78	Estação Transformadora	F636699
1762	383	10	2024	13038	GOI02	GOI	0024011553	1	3	21/10/2024 10:47:33	22/10/2024 15:57:56	Interna-Não programada-Meio ambiente-Vento	220	1	23904	29,17	Estação Transformadora	CP31287
1763	383	10	2024	13028	CAF04	CAF	0024011583	1	3	21/10/2024 10:49:29	21/10/2024 15:45:00	Interna-Não programada-Meio ambiente-Vento	220	13	53059	64,03	Estação Transformadora	CF44044
1764	383	10	2024	13027	BUZ08	BUZ	0024009149	1	3	21/10/2024 10:50:00	21/10/2024 11:06:27	Interna-Não programada-Meio ambiente-Vento	220	42	31529	11,52		
1765	383	10	2024	13022	BAX10	BAX	0024011593	1	3	21/10/2024 10:50:18	22/10/2024 18:30:00	Interna-Não programada-Meio ambiente-Vento	220	1	54022	31,66	Estação Transformadora	AR76406
1766	383	10	2024	13061	NAT03	NAT	0024011595	1	3	21/10/2024 10:50:27	21/10/2024 15:26:00	Interna-Não programada-Meio ambiente-Vento	220	40	22289	183,70	Estação Transformadora	IT12579
1767	383	10	2024	17184	SAF03	SAF	0024011613	1	3	21/10/2024 10:51:52	21/10/2024 12:35:00	Interna-Não programada-Meio ambiente-Arvore ou Vegetacao	220	1	23839	1,72	Estação Transformadora	PD57200
1768	383	10	2024	17187	VIV01	VIV	0024011627	1	3	21/10/2024 10:53:31	21/10/2024 12:10:00	Interna-Não programada-Meio ambiente-Vento	15000	102	30862	130,02	Base Fusível	MC475388
1769	383	10	2024	13084	BXG03	BXG	0024011655	1	3	21/10/2024 10:55:39	21/10/2024 13:00:54	Interna-Não programada-Meio ambiente-Vento	15000	83	19682	173,26	Base Fusível	CP358085
1770	383	10	2024	13094	VIN01	VIN	BA03017506	1	3	21/10/2024 10:57:47	21/10/2024 11:02:07	Interna-Não programada-Meio ambiente-Vento	15000	194	28989	14,01	Religadora Automática	CP359189
1771	383	10	2024	13094	VIN01	VIN	BA03017506	1	3	21/10/2024 10:57:47	21/10/2024 13:02:46	Interna-Não programada-Meio ambiente-Vento	15000	14	28989	29,16	Religadora Automática	CP367920
1772	383	10	2024	13032	CMB03	CMB	0024011693	1	3	21/10/2024 10:58:55	21/10/2024 19:10:53	Interna-Não programada-Meio ambiente-Arvore ou Vegetacao	15000	5	11503	41,00	Base Fusível	MC21078
1773	383	10	2024	13087	SJA02	SJA	BA03018368	1	3	21/10/2024 11:00:00	21/10/2024 12:38:00	Interna-Não programada-Meio ambiente-Arvore ou Vegetacao	15000	43	16747	70,23	Base Fusível	SG40616
1774	383	10	2024	13055	TRM02	TRM	0024011741	1	3	21/10/2024 11:03:30	21/10/2024 13:45:00	Interna-Não programada-Meio ambiente-Descarga Atmosferica	15000	3	16864	8,07	Base Fusível	CG540412
1775	383	10	2024	13061	NAT05	NAT	0024011755	1	3	21/10/2024 11:04:42	21/10/2024 16:37:00	Interna-Não programada-Meio ambiente-Vento	220	1	22289	5,54	Estação Transformadora	I440111
1776	383	10	2024	13056	QUI03	QUI	0024011759	1	3	21/10/2024 11:04:58	21/10/2024 20:15:01	Interna-Não programada-Meio ambiente-Vento	220	1	53917	9,17	Estação Transformadora	MC22432
1777	383	10	2024	17187	CAS03	CAS	0024011801	1	3	21/10/2024 11:08:43	21/10/2024 16:52:25	Interna-Não programada-Meio ambiente-Vento	15000	12	30862	68,74	Base Fusível	MC21938
1778	383	10	2024	13048	ITL02	ITL	0024011809	1	3	21/10/2024 11:09:30	21/10/2024 16:45:00	Interna-Não programada-Meio ambiente-Vento	220	1	9894	5,59	Estação Transformadora	IT14222
1779	383	10	2024	16393	BJD03	BJD	0024009069	1	3	21/10/2024 11:10:00	21/10/2024 11:31:00	Interna-Não programada-Meio ambiente-Vento	15000	2	22202	0,70		
1780	383	10	2024	13094	VIN02	VIN	0024007605	1	3	21/10/2024 11:15:43	21/10/2024 11:30:00	Interna-Não programada-Meio ambiente-Vento	15000	7	28989	1,67	Base Fusível	CP18039
1781	383	10	2024	13034	DIC05	DIC	0024011905	1	3	21/10/2024 11:19:39	21/10/2024 17:39:00	Interna-Não programada-Meio ambiente-Vento	220	2	89056	12,65	Estação Transformadora	CP13306
1782	383	10	2024	13032	CMB01	CMB	0024011917	1	3	21/10/2024 11:20:15	21/10/2024 20:18:00	Interna-Não programada-Meio ambiente-Vento	15000	17	11503	152,36		
1783	383	10	2024	13076	RDO06	RDO	0024011927	1	3	21/10/2024 11:21:13	21/10/2024 22:35:06	Interna-Não programada-Meio ambiente-Vento	220	2	57478	22,46	Estação Transformadora	MC26254
1784	383	10	2024	13052	ITR07	ITR	0024011953	1	3	21/10/2024 11:23:30	21/10/2024 12:30:00	Interna-Não programada-Meio ambiente-Vento	220	1	53637	1,11	Estação Transformadora	IT40793
1785	383	10	2024	16388	CAB02	CAB	0024011957	1	3	21/10/2024 11:23:53	21/10/2024 21:03:00	Interna-Não programada-Meio ambiente-Vento	220	1	16400	9,65	Estação Transformadora	MC25643

Item	Agente	Mês_Competência	Ano_Competência	Código Conjunto	Alimentador	Subestação	Número Ordem Interrupção	Cód Tipo Interrupção	Cód Motivo Expurgo	Data Hora Início Interrupção	Data Hora Restabilização	Fato Gerador	Nível Tensão	Qtd Consumidoras Atingidas	Núm Consumidores Conjunto	CHI	Dispositivo	Elemento Resp.
1786	383	10	2024	16389	NSA01	NSA	0024012021	1	3	21/10/2024 11:29:02	21/10/2024 18:56:24	Interna-Não programada-Meio ambiente-Vento	220	1	29699	7,46	Estação Transformadora	MC26427
1787	383	10	2024	13035	EAR01	EAR	0024012053	1	3	21/10/2024 11:31:46	22/10/2024 04:04:17	Interna-Não programada-Meio ambiente-Vento	220	2	37809	33,08	Estação Transformadora	AR40847
1788	383	10	2024	13038	GOI02	GOI	0024012057	1	3	21/10/2024 11:31:54	21/10/2024 15:40:00	Interna-Não programada-Meio ambiente-Vento	220	25	23904	103,38		
1789	383	10	2024	13038	GOI02	GOI	0024012057	1	3	21/10/2024 11:31:54	21/10/2024 15:58:24	Interna-Não programada-Meio ambiente-Vento	220	1	23904	4,44	Estação Transformadora	C370963
1790	383	10	2024	16389	NSA04	NSA	0024012061	1	3	21/10/2024 11:32:46	21/10/2024 14:32:00	Interna-Não programada-Meio ambiente-Vento	15000	178	29699	531,73	Base Fusível	MC467513
1791	383	10	2024	13088	TAM05	TAM	0024012073	1	3	21/10/2024 11:33:10	21/10/2024 23:57:00	Interna-Não programada-Meio ambiente-Vento	220	8	46452	99,18	Estação Transformadora	CF49172
1792	383	10	2024	13034	DIC05	DIC	0024012093	1	3	21/10/2024 11:34:48	22/10/2024 08:58:46	Interna-Não programada-Meio ambiente-Vento	220	2	89056	42,80	Estação Transformadora	CP13888
1793	383	10	2024	13080	SAP05	SAP	0024012111	1	3	21/10/2024 11:36:17	21/10/2024 13:34:00	Interna-Não programada-Meio ambiente-Arvore ou Vegetacao	15000	3	55034	5,89	Base Fusível	PD50783
1794	383	10	2024	13080	MIR04	MIR	0024012143	1	3	21/10/2024 11:37:50	21/10/2024 15:11:32	Interna-Não programada-Meio ambiente-Vento	220	1	55034	3,56	Estação Transformadora	DS26067
1795	383	10	2024	17184	SAF01	SAF	0024012185	1	3	21/10/2024 11:40:43	21/10/2024 13:46:49	Interna-Não programada-Meio ambiente-Arvore ou Vegetacao	15000	15	23839	31,53	Base Fusível	PD04102
1796	383	10	2024	13084	AÇU113	AÇU	0024012217	1	3	21/10/2024 11:43:42	22/10/2024 14:52:35	Interna-Não programada-Meio ambiente-Vento	220	1	19682	27,15		
1797	383	10	2024	17185	SPA03	SPA	0024012221	1	3	21/10/2024 11:44:12	21/10/2024 18:10:16	Interna-Não programada-Meio ambiente-Vento	220	1	37369	6,43	Estação Transformadora	CF44487
1798	383	10	2024	13088	TAM03	TAM	0024012273	1	3	21/10/2024 11:49:25	22/10/2024 17:20:00	Interna-Não programada-Meio ambiente-Vento	220	1	46452	29,51	Estação Transformadora	CF49777
1799	383	10	2024	13056	QUI02	QUI	0024009009	1	3	21/10/2024 11:50:00	21/10/2024 12:18:00	Interna-Não programada-Meio ambiente-Arvore ou Vegetacao	15000	1	53917	0,47		
1800	383	10	2024	13040	GUA03	GUA	0024012287	1	3	21/10/2024 11:50:19	21/10/2024 17:19:44	Interna-Não programada-Meio ambiente-Vento	220	3	26857	16,47	Estação Transformadora	CP32096
1801	383	10	2024	13027	BUZ06	BUZ	0024012311	1	3	21/10/2024 11:53:04	21/10/2024 16:27:44	Interna-Não programada-Meio ambiente-Vento	220	1	31529	4,58	Estação Transformadora	CF44341
1802	383	10	2024	13040	GUA01	GUA	0024012321	1	3	21/10/2024 11:53:46	21/10/2024 15:52:04	Interna-Não programada-Meio ambiente-Vento	220	1	26857	3,97	Estação Transformadora	CP31251
1803	383	10	2024	13034	DIC14	DIC	0024012343	1	3	21/10/2024 11:55:28	21/10/2024 20:07:31	Interna-Não programada-Meio ambiente-Vento	220	1	89056	8,20	Estação Transformadora	C380127
1804	383	10	2024	13080	ITC01	ITC	0024013619	1	3	21/10/2024 11:59:15	21/10/2024 14:05:00	Interna-Não programada-Meio ambiente-Arvore ou Vegetacao	15000	7	55034	14,67	Base Fusível	PD56858
1805	383	10	2024	13032	CMB03	CMB	0024012387	1	3	21/10/2024 12:01:23	21/10/2024 17:10:00	Interna-Não programada-Meio ambiente-Vento	220	1	11503	5,14	Estação Transformadora	MC28384
1806	383	10	2024	13094	VAS01	VAS	0024012399	1	3	21/10/2024 12:03:10	21/10/2024 16:46:49	Interna-Não programada-Meio ambiente-Vento	220	1	28989	4,73	Estação Transformadora	CE50067
1807	383	10	2024	13034	DIC09	DIC	0024012403	1	3	21/10/2024 12:04:07	21/10/2024 13:53:00	Interna-Não programada-Meio ambiente-Vento	220	54	89056	98,00	Estação Transformadora	U19540
1808	383	10	2024	13087	CAS04	CAS	0024010947	1	3	21/10/2024 12:06:00	21/10/2024 12:52:59	Interna-Não programada-Meio ambiente-Vento	220	47	16747	36,80		
1809	383	10	2024	13027	BUZ06	BUZ	0024012423	1	3	21/10/2024 12:06:31	22/10/2024 10:00:00	Interna-Não programada-Meio ambiente-Vento	220	1	31529	21,89	Estação Transformadora	F635255
1810	383	10	2024	13022	BAX08	BAX	0024012441	1	3	21/10/2024 12:08:37	22/10/2024 03:45:00	Interna-Não programada-Meio ambiente-Vento	220	1	54022	15,61	Estação Transformadora	AR47078
1811	383	10	2024	13040	GUA01	GUA	0024012455	1	3	21/10/2024 12:09:34	22/10/2024 15:05:00	Interna-Não programada-Meio ambiente-Vento	220	2	26857	53,85	Estação Transformadora	CP31329
1812	383	10	2024	17184	CAM03	CAM	0024012467	1	3	21/10/2024 12:10:11	21/10/2024 13:46:00	Interna-Não programada-Meio ambiente-Vento	220	1	23839	1,60	Estação Transformadora	PD59253
1813	383	10	2024	13098	VPA01	VPA	0024012527	1	3	21/10/2024 12:17:49	21/10/2024 16:48:00	Interna-Não programada-Meio ambiente-Descarga Atmosferica	15000	7	27229	31,52	Base Fusível	CG54654
1814	383	10	2024	13022	BAX03	BAX	0024012535	1	3	21/10/2024 12:18:40	22/10/2024 09:46:29	Interna-Não programada-Meio ambiente-Vento	220	8	54022	171,71	Estação Transformadora	AR47202
1815	383	10	2024	13040	GUA01	GUA	0024012541	1	3	21/10/2024 12:18:56	21/10/2024 15:00:00	Interna-Não programada-Meio ambiente-Vento	220	1	26857	2,68	Estação Transformadora	CP14746
1816	383	10	2024	13071	POC06	POC	0024012551	1	3	21/10/2024 12:20:15	21/10/2024 23:20:00	Interna-Não programada-Meio ambiente-Vento	220	128	67663	1407,47	Estação Transformadora	CF48990
1817	383	10	2024	13076	RDO06	RDO	0024012569	1	3	21/10/2024 12:21:28	21/10/2024 16:03:00	Interna-Não programada-Meio ambiente-Vento	220	1	57478	3,69	Estação Transformadora	MC20940
1818	383	10	2024	17186	SER01	SER	BA03018296	1	3	21/10/2024 12:23:39	21/10/2024 12:27:37	Interna-Não programada-Meio ambiente-Vento	15000	173	40307	11,44	Religadora Automática	CP355443
1819	383	10	2024	17186	SER01	SER	BA03018296	1	3	21/10/2024 12:23:39	21/10/2024 13:41:39	Interna-Não programada-Meio ambiente-Vento	15000	312	40307	405,60	Religadora Automática	CP369154
1820	383	10	2024	13092	URU01	URU	0024012621	1	3	21/10/2024 12:27:02	21/10/2024 22:21:50	Interna-Não programada-Meio ambiente-Vento	220	1	9957	9,91	Estação Transformadora	C328288
1821	383	10	2024	13094	VAS02	VAS	0024012623	1	3	21/10/2024 12:27:02	21/10/2024 14:38:18	Interna-Não programada-Meio ambiente-Vento	220	1	28989	2,19	Estação Transformadora	CE50477
1822	383	10	2024	13094	BUE01	BUE	0024014983	1	3	21/10/2024 12:31:02	21/10/2024 18:24:27	Interna-Não programada-Meio ambiente-Vento	220	1	28989	5,89	Estação Transformadora	CP30812
1823	383	10	2024	13032	CMB01	CMB	BA03018308	1	3	21/10/2024 12:33:39	21/10/2024 14:15:59	Interna-Não programada-Meio ambiente-Arvore ou Vegetacao	15000	13	11503	22,17	Religadora Automática	MC28507
1824	383	10	2024	13032	CMB01	CMB	BA03018308	1	3	21/10/2024 12:33:39	21/10/2024 18:54:11	Interna-Não programada-Meio ambiente-Arvore ou Vegetacao	15000	561	11503	3557,99	Religadora Automática	MC474459
1825	383	10	2024	13034	DIC13	DIC	0024012739	1	3	21/10/2024 12:41:21	22/10/2024 11:18:08	Interna-Não programada-Meio ambiente-Vento	220	1	89056	22,61	Estação Transformadora	CP30714
1826	383	10	2024	13088	TAM02	TAM	0024012741	1	3	21/10/2024 12:41:25	21/10/2024 18:30:38	Interna-Não programada-Meio ambiente-Vento	220	1	46452	5,82	Estação Transformadora	F465643
1827	383	10	2024	13019	ARC01	ARC	0024012755	1	3	21/10/2024 12:43:56	22/10/2024 10:14:55	Interna-Não programada-Meio ambiente-Vento	220	1	14764	21,52	Estação Transformadora	CF46754
1828	383	10	2024	13076	RDO02	RDO	0024012765	1	3	21/10/2024 12:46:10	21/10/2024 18:39:00	Interna-Não programada-Meio ambiente-Vento	220	1	57478	5,88	Estação Transformadora	MC26092
1829	383	10	2024	16388	CAB02	CAB	0024012781	1	3	21/10/2024 12:47:08	21/10/2024 14:54:00	Interna-Não programada-Meio ambiente-Vento	15000	130	16400	274,88	Base Fusível	MC469852
1830	383	10	2024	16393	BJD03	BJD	0024012827	1	3	21/10/2024 12:48:12	21/10/2024 20:31:00	Interna-Não programada-Meio ambiente-Arvore ou Vegetacao	15000	27	22202	208,26	Base Fusível	CG54168
1831	383	10	2024	13069	POT03	POT	0024012797	1	3	21/10/2024 12:48:26	21/10/2024 15:23:00	Interna-Não programada-Meio ambiente-Vento	220	1	25239	2,58	Estação Transformadora	CP31482
1832	383	10	2024	17187	ROL03	ROL	0024012801	1	3	21/10/2024 12:48:47	21/10/2024 15:02:00	Interna-Não programada-Meio ambiente-Arvore ou Vegetacao	15000	27	30862	59,95	Base Fusível	MC476672
1833	383	10	2024	17185	SPA04	SPA	0024005981	1	3	21/10/2024 12:50:00	21/10/2024 13:08:00	Interna-Não programada-Meio ambiente-Vento	220	71	37369	21,30		
1834	383	10	2024	13032	CMB01	CMB	0024012821	1	3	21/10/2024 12:51:37	21/10/2024 15:28:00	Interna-Não programada-Meio ambiente-Arvore ou Vegetacao	15000	5	11503	13,03	Base Fusível	MC475221
1835	383	10	2024	13032	CMB01	CMB	BA03018308	1	3	21/10/2024 12:51:55	21/10/2024 13:08:52	Interna-Não programada-Meio ambiente-Arvore ou Vegetacao	15000	123	11503	34,75	Religadora Automática	MC478252
1836	383	10	2024	13032	CMB02	CMB	BA03018308	1	3	21/10/2024 12:51:55	21/10/2024 13:08:52	Interna-Não programada-Meio ambiente-Arvore ou Vegetacao	15000	9	11503	2,54	Religadora Automática	MC478252
1837	383	10	2024	13094	VAS01	VAS	0024012843	1	3	21/10/2024 12:53:14	21/10/2024 17:33:47	Interna-Não programada-Meio ambiente-Vento	220	1	28989	4,68	Estação Transformadora	TS1426
1838	383	10	2024	17184	CAM02	CAM	0024012871	1	3	21/10/2024 12:57:48	22/10/2024 00:53:00	Interna-Não programada-Meio ambiente-Vento	15000	10	23839	119,20	Base Fusível	PD59766
1839	383	10	2024	17184	SAF01	SAF	0024012185	1	3	21/10/2024 13:03:43	21/10/2024 13:46:49	Interna-Não programada-Meio ambiente-Arvore ou Vegetacao	15000	1	23839	0,72		
1840	383	10	2024	13040	GUA03	GUA	0024012923	1	3	21/10/2024 13:03:55	21/10/2024 15:19:02	Interna-Não programada-Meio ambiente-Vento	220	62	26857	139,62	Estação Transformadora	CP30408
1841	383	10	2024	13032	CMB03	CMB	0024012933	1	3	21/10/2024 13:04:50	21/10/2024 15:38:00	Interna-Não programada-Meio ambiente-Vento	15000	72	11503	183,80	Base Fusível	MC24720
1842	383	10	2024	13084	BXG03	BXG	0024011655	1	3	21/10/2024 13:05:14	21/10/2024 13:15:19	Interna-Não programada-Meio ambiente-Vento	15000	27	19682	4,54	Base Fusível	CP355365
1843	383	10	2024	13080	ITC01	ITC	0024012969	1	3	21/10/2024 13:10:27	21/10/2024 14:47:41	Interna-Não programada-Meio ambiente-Vento	220	1	55034	1,62	Estação Transformadora	PD96364
1844	383	10	2024	13094	VIN01	VIN	0024012973	1	3	21/10/2024 13:11:20	22/10/2024 08:31:00	Interna-Não programada-Meio ambiente-Vento	15000	7	28989	135,29	Base Fusível	CP17880
1845	383	10	2024	13035	EAR05	EAR	0024012997	1	3	21/10/2024 13:13:34	21/10/2024 16:10:00	Interna-Não programada-Meio ambiente-Vento	220	2	37809	5,88	Estação Transformadora	AR40483
1846	383	10	2024	13078	SCL04	SCL	0024013025	1	3	21/10/2024 13:16:24	21/10/2024 19:56:48	Interna-Não programada-Meio ambiente-Vento	220	3	10463	20,02	Estação Transformadora	T30423
1847	383	10	2024	13022	BAX10	BAX	0024013037	1	3	21/10/2024 13:17:00	22/10/2024 09:43:00	Interna-Não programada-Meio ambiente-Vento	220	1	54022	20,43	Estação Transformadora	AR42134
1848	383	10	2024	13088	TAM06	TAM	0024013033	1	3	21/10/2024 13:17:15	21/10/2024 16:07:00	Interna-Não programada-Meio ambiente-Vento	220	1	46452	2,83	Estação Transformadora	F633624
1849	383	10	2024	13028	CAF02	CAF	0024013035	1	3	21/10/2024 13:17:23	22/10/2024 13:13:00	Interna-Não programada-Meio ambiente-Vento	220	1	53059	23,93	Estação Transformadora	CF44409
1850	383	10	2024	13027	BUZ06	BUZ	0024013045	1	3	21/10/2024 13:18:44	21/10/2024 15:10:00	Interna-Não programada-Meio ambiente-Vento	220	1	31529	1,85	Estação Transformadora	F632644
1851	383	10	2024	13044	IBS07	IBS	0024013093	1	3	21/10/2024 13:25:57	21/10/2024 18:51:26	Interna-Não programada-Meio ambiente-Vento	220	1	33096	5,42	Estação Transformadora	M468434
1852	383	10	2024	13069	POT05	POT	0024013125	1	3	21/10/2024 13:31:24	21/10/2024 16:34:40	Interna-Não programada-Meio ambiente-Vento	220	1	25239	3,05	Estação Transformadora	T15437
1853	383	10	2024	13027	BUZ02	BUZ	0024013165	1	3	21/10/2024 13:35:20	21/10/2024 22:04:35	Interna-Não programada-Meio ambiente-Vento	220	1	31529	8,49	Estação Transformadora	F632311
1854	383	10	2024	13052	ITR03	ITR	0024013171	1	3	21/10/2024 13:36:48	21/10/2024 15:25:00	Interna-Não programada-Meio ambiente-Vento	220	1	53637	1,80	Estação Transformadora	I438141
1855	383	10	2024	13056	MAC08	MAC	0024013217	1	3	21/10/2024 13:38:39	21/10/2024 15:03:00	Interna-Não programada-Meio ambiente-Vento	15000	1	53917	1,41	Base Fusível	MC465493
1856	383	10	2024	13035	EAR03	EAR	0024013199	1	3	21/10/2024 13:39:54	22/10/2024 17:48:00	Interna-Não programada-Meio ambiente-Vento	220	1	37809	28,14	Estação Transformadora	AR61604
1857	383	10	2024	13034	DIC09	DIC	0024012403	1	3	21/10/2024 13:40:00	21/10/2024 13:53:00	Interna-Não programada-Meio ambiente-Vento	220	10	89056	2,17		
1858	383	10	2024	13040	GUA01	GUA	0024013205	1	3	21/10/2024 13:40:12	21/10/2024 17:29:13	Interna-Não programada-Meio ambiente-Vento	220	1	26857	3,82	Estação Transformadora	CP30220
1859	383	10	2024	13035	EAR02	EAR	0024013241	1	3	21/10/2024 13:45:48	22/10/2024 15:38:00	Interna-Não programada-Meio ambiente-Vento	15000	27	37809	698,49	Base Fusível	AR41303
1860	383	10	2024	13098	VPA01	VPA	0024011403	1	3	21/10/2024 13:50:00	21/10/2024 14:10:00	Interna-Não programada-Meio ambiente-Arvore ou Vegetacao	15000	1	27229	0,33		
1861	383	10	2024	13035	EAR05	EAR	0024013281	1	3	21/10/2024 13:51:26	22/10/2024 14:53:00	Interna-Não programada-Meio ambiente-Vento	220	1	37809	25,03	Estação Transformadora	AR60344
1862	383	10	2024	13094	VIN01	VIN	BA03017506	1	3	21/10/2024 13:52:26	21/10/2024 13:57:04	Interna-Não programada-Meio ambiente-Vento	15000	236	28989	18,22	Religadora Automática	CP359189
1863	383	10	2024	13094	VIN01	VIN	BA03017506	1	3	21/10/2024 13:52:26	21/10/2024 15:10:29	Interna-Não programada-Meio ambiente-Vento	15000	32	28989	41,63	Religadora Automática	CP367920
1864	383	10	2024	13094	VIN01	VIN	BA03017506	1	3	21/10/2024 13:52:26	21/10/2024 18:20:11	Interna-Não programada-Meio ambiente-Vento	15000	34	28989	151,73	Religadora Automática	CP367920
1865	383	10	2024	13028	CAF01	CAF	0024013291	1	3	21/10/2024 13:53:18	21/10/2024 20:22:00	Interna-Não programada-Meio ambiente-Vento	220	1	53059	6,48	Estação Transformadora	F632993
1866	383	10	2024	13035	EAR06	EAR	0024013301	1	3	21/10/2024 13:54:14	21/10/2024 21:28:47	Interna-Não programada-Meio ambiente-Vento	220	2	37809	15,15	Estação Transformadora	AR40522
1867	383	10	2024	13098	VPA01	VPA	0024013305	1	3	21/10/2024 13:54:45	21/10/2024 18:18:00	Interna-Não programada-Meio ambiente-Arvore ou Vegetacao	15000	93	27229	408,04	Base Fusível	CG534537
1868	383	10	2024	13080	MIR03	MIR	BA03018390	1	3	21/10/2024 13:56:53	21/10/2024 18:36:30	Interna-Não programada-Meio ambiente-Vento	15000	13	55034	60,58	Base Fusível	PD51608
1869	383	10	2024	13052	ITR03	ITR	0024013351	1	3	21/10/2024 14:02:35	21/10/2024 16:25:00	Interna-Não programada-Meio ambiente-Vento	15000	2	53637	4,75	Base Fusível	IT437316
1870	383	10	2024	16389	NSA03	NSA	0024013375	1	3	21/10/2024 14:04:43	21/10/2024 16:00:00	Interna-Não programada-Meio ambiente-Vento	220	1	29699	1,92	Estação Transformadora	MC21795
1871	383	10	2024	13080	MIR04	MIR	0024010923	1	3	21/10/2024 14:05:00	21/10/2024 14:21:00	Interna-Não programada-Meio ambiente-Arvore ou Vegetacao	15000	2	55034	0,53		
1872	383	10	2024	13035	EAR03	EAR	0024013381	1	3	21/10/2024 14:05:50	22/10/2024 02:49:37	Interna-Não programada-Meio ambiente-Vento	220	1	37809	12,73	Estação Transformadora	AR60449
1873	383	10	2024	13052	ITR05	ITR	0024013403	1	3	21/10/2024 14:07:53	21/10/2024 17:40:00	Interna-Não programada-Meio ambiente-Descarga Atmosferica	15000	3	53637	10,61	Base Fusível	IT41485
1874	383	10	2024	16388	CAB02	CAB	BA03018526	1	3	21/10/2024 14:15:00	21/10/2024 16:28:00	Interna-Não programada-Meio ambiente-Vento	15000	130	16400	288,17	Base Fusível	MC469852
1875	383	10	2024	13080	SAP03	SAP	0024013457	1	3	21/10/2024 14:15:08	21/10/2024 18:46:35	Interna-Não programada-Meio ambiente-Vento	220	1	55034	4,52	Estação Transformadora	DS21143
1876	383	10	2024	17185	SPA02	SPA	0024013467	1	3	21/10/2024 14:15:59	21/10/2024 16:31:58	Interna-Não programada-Meio ambiente-Vento	15000	99	37369	224,37	Base Fusível	CF631030
1877	383	10	2024	17185	SPA02	SPA	0024013467	1	3	21/10/2024 14:15:59	21/10/2024 18:44:00	Interna-Não programada-Meio ambiente-Vento	15000	144	37369	643,24	Base Fusível	CF631030
1878	383	10	2024	13022	BAX03	BAX	0024013491	1	3	21/10/2024 14:18:41	21/10/2024 17:58:00	Interna-Não programada-Meio ambiente-Vento	220	2	54022	7,31	Estação Transformadora	AR42288
1879	383	10	2024	17185	SPA04	SPA	0024013515	1	3	21/10/2024 14:22:21	21/10/2024 21:28:00	Interna-Não programada-Meio ambiente-Vento	220	3	37369	21,28	Estação Transformadora	F631110
1880	383	10	2024	13094	VIN01	VIN	0024013529	1	3	21/10/2024 14:23:37	21/10/2024 21:06:01	Interna-Não programada-Meio ambiente-Vento	220	2	28989	13,41	Estação Transformadora	CP14926
1881	383	10	2024	13094	SAR01	SAR	0024013597	1	3	21/10/2024 14:30:13	21/10/2024 18:40:00	Interna-Não programada-Meio ambiente-Arvore ou Vegetacao	15000	12	28989	49,96	Base Fusível	CP17669
1882	383	10	2024	13076	RDO01	RDO	0024013631	1	3	21/10/2024 14:32:56	21/10/2024 18:22:11	Interna-Não programada-Meio ambiente-Vento	220	1	57478	3,82	Estação Transformadora	MC27535
1883	383	10	2024	13080	ITC03	ITC	0024013637	1	3	21/10/2024 14:33:23	21/10/2024 19:02:14	Interna-Não programada-Meio ambiente-Vento	220	1	55034	4,48	Estação Transformadora	DS14186
1884	383	10	2024	13098	VPA01	VPA	0024013647	1	3	21/10/2024 14:34:05	21/10/2024 23:24:00	Interna-Não programada-Meio ambiente-Descarga Atmosferica	15000	1	27229	8,83	Base Fusível	CG54628
1885	383	10	2024	13028	CAF06	CAF	0024013653	1	3	21/10/2024 14:34:45	22/10/2024 16:48:00	Interna-Não programada-Meio ambiente-Vento	220	2	53059	52,44	Estação Transformadora	F632022
1886	383	10	2024	13076	RDO06	RDO	0024013671	1	3	21/10/2024 14:36:50	21/10/2024 17:00:32	Interna-Não programada-Meio ambiente-Vento	220	1	57478	2,40	Estação Transformadora	M477004
1887	383	10	2024	17184	CAM01	CAM	0024013679	1	3	21/10/2024 14:37:44	21/10/2024 18:41:40	Interna-Não programada-Meio ambiente-Descarga Atmosferica	15000	5	23839	20,33	Base Fusível	PD530897
1888	383	10	2024	13056	ALP01	ALP	0024013691	1	3	21/10/2024 14:39:03	21/10/2024 22:37:00	Interna-Não programada-Meio ambiente-Vento	15000	12	53917	95,59	Base Fusível	MC467161
1889	383	10	2024	13028	CAF05	CAF	0024013701	1	3	21/10/2024 14:40:23	22/10/2024 11:14:34	Interna-Não programada-Meio ambiente-Vento	220	1	53059	20,57	Estação Transformadora	CF49980
1890	383	10	2024	13088	TAM03	TAM	0024013711	1	3	21/10/2024 14:40:38	22/10/2024 03:36:52	Interna-Não programada-Meio ambiente-Vento	220	1	46452	12,94	Estação Transformadora	F636103

Item	Agente	Mês_Competência	Ano_Competência	Código Conjunto	Alimentador	Subestação	Número Ordem Interrupção	Cód Tipo Interrupção	Cód Motivo Expurgo	Data Hora Início Interrupção	Data Hora Restabilização	Fato Gerador	Nível Tensão	Qtd Consumidoras Atingidas	Núm Consumidores Conjunto	CHI	Dispositivo	Elemento Resp.
1891	383	10	2024	13071	POC06	POC	0024013793	1	3	21/10/2024 14:41:00	23/10/2024 18:00:00	Interna-Não programada-Meio ambiente-Vento	220	1	67663	51,32	Estação Transformadora	CF48148
1892	383	10	2024	13056	QUI03	QUI	0024013765	1	3	21/10/2024 14:46:33	21/10/2024 16:20:00	Interna-Não programada-Meio ambiente-Vento	220	1	53917	1,56	Estação Transformadora	MC25644
1893	383	10	2024	13028	CAF01	CAF	0024013769	1	3	21/10/2024 14:46:40	21/10/2024 17:45:00	Interna-Não programada-Meio ambiente-Vento	220	1	53059	2,97	Estação Transformadora	F633001
1894	383	10	2024	13032	CMB01	CMB	0024013779	1	3	21/10/2024 14:47:16	21/10/2024 19:05:00	Interna-Não programada-Meio ambiente-Arvore ou Vegetacao	15000	8	11503	34,36	Base Fusível	CG534279
1895	383	10	2024	17186	SER01	SER	0024009105	1	3	21/10/2024 14:49:00	21/10/2024 15:23:00	Interna-Não programada-Meio ambiente-Vento	15000	4	40307	2,27		
1896	383	10	2024	13022	BAX05	BAX	0024013849	1	3	21/10/2024 14:50:57	22/10/2024 12:20:04	Interna-Não programada-Meio ambiente-Vento	220	1	54022	21,49	Estação Transformadora	AR47662
1897	383	10	2024	16393	BJD01	BJD	0024013863	1	3	21/10/2024 14:51:00	21/10/2024 16:52:00	Interna-Não programada-Meio ambiente-Descarga Atmosferica	220	49	22202	98,82	Estação Transformadora	CG55467
1898	383	10	2024	13076	RDO07	RDO	0024013855	1	3	21/10/2024 14:51:32	21/10/2024 17:38:55	Interna-Não programada-Meio ambiente-Vento	220	1	57478	2,79	Estação Transformadora	M473304
1899	383	10	2024	13038	GOI01	GOI	BA03018456	1	3	21/10/2024 14:52:47	21/10/2024 16:36:50	Interna-Não programada-Meio ambiente-Vento	15000	112	23904	194,23	Religadora Automática	CP367993
1900	383	10	2024	17187	VIV03	VIV	0024013877	1	3	21/10/2024 14:54:07	21/10/2024 16:53:03	Interna-Não programada-Meio ambiente-Vento	220	1	30862	1,98	Estação Transformadora	M469073
1901	383	10	2024	16393	BJD03	BJD	0024013887	1	3	21/10/2024 14:54:21	21/10/2024 17:10:00	Interna-Não programada-Meio ambiente-Arvore ou Vegetacao	15000	14	22202	31,65	Base Fusível	CG54870
1902	383	10	2024	13052	ITR08	ITR	0024016433	1	3	21/10/2024 14:54:45	21/10/2024 22:58:00	Interna-Não programada-Meio ambiente-Vento	15000	1	53637	8,05	Base Fusível	IT436945
1903	383	10	2024	13098	VPA01	VPA	0024012527	1	3	21/10/2024 14:58:00	21/10/2024 16:40:00	Interna-Não programada-Meio ambiente-Descarga Atmosferica	15000	18	27229	30,60	Base Fusível	CG54654
1904	383	10	2024	13098	VPA01	VPA	0024012527	1	3	21/10/2024 14:59:00	21/10/2024 16:40:00	Interna-Não programada-Meio ambiente-Descarga Atmosferica	15000	5	27229	8,42		
1905	383	10	2024	13098	VPA01	VPA	0024012527	1	3	21/10/2024 14:59:00	21/10/2024 16:48:00	Interna-Não programada-Meio ambiente-Descarga Atmosferica	15000	1	27229	1,82		
1906	383	10	2024	16393	BJD04	BJD	0024013929	1	3	21/10/2024 14:59:24	21/10/2024 16:32:00	Interna-Não programada-Meio ambiente-Arvore ou Vegetacao	15000	64	22202	98,77	Base Fusível	CG98073
1907	383	10	2024	13040	GUA03	GUA	0024012923	1	3	21/10/2024 15:00:00	21/10/2024 15:19:02	Interna-Não programada-Meio ambiente-Vento	220	8	26857	2,54		
1908	383	10	2024	13088	TAM12	TAM	0024013953	1	3	21/10/2024 15:01:41	21/10/2024 17:20:00	Interna-Não programada-Meio ambiente-Vento	220	1	46452	2,31	Estação Transformadora	CF44473
1909	383	10	2024	13022	BAX02	BAX	0024017073	1	3	21/10/2024 15:03:25	22/10/2024 04:33:00	Interna-Não programada-Meio ambiente-Vento	220	19	54022	256,37	Estação Transformadora	AR76165
1910	383	10	2024	13032	CMB03	CMB	0024012933	1	3	21/10/2024 15:05:00	21/10/2024 15:38:00	Interna-Não programada-Meio ambiente-Vento	15000	10	11503	5,50		
1911	383	10	2024	13035	EAR04	EAR	0024014009	1	3	21/10/2024 15:06:49	22/10/2024 15:08:42	Interna-Não programada-Meio ambiente-Vento	220	1	37809	24,03	Estação Transformadora	AR61367
1912	383	10	2024	13080	SAP04	SAP	0024014017	1	3	21/10/2024 15:07:59	21/10/2024 17:23:44	Interna-Não programada-Meio ambiente-Vento	220	1	55034	2,26	Estação Transformadora	D520543
1913	383	10	2024	13052	ITR02	ITR	0024014019	1	3	21/10/2024 15:08:02	21/10/2024 17:45:00	Interna-Não programada-Meio ambiente-Vento	220	2	53637	5,23	Estação Transformadora	IT40954
1914	383	10	2024	16388	CAB02	CAB	0024014053	1	3	21/10/2024 15:09:57	21/10/2024 20:07:52	Interna-Não programada-Meio ambiente-Vento	220	1	16400	4,97	Estação Transformadora	MC25896
1915	383	10	2024	13034	DIC13	DIC	0024014057	1	3	21/10/2024 15:10:34	22/10/2024 12:34:00	Interna-Não programada-Meio ambiente-Vento	220	4	89056	85,56	Estação Transformadora	CP13268
1916	383	10	2024	13087	SJA02	SJA	0024014063	1	3	21/10/2024 15:11:00	21/10/2024 19:38:00	Interna-Não programada-Meio ambiente-Arvore ou Vegetacao	15000	69	16747	307,05	Base Fusível	SG71127
1917	383	10	2024	13080	SAP04	SAP	0024014065	1	3	21/10/2024 15:11:09	21/10/2024 16:28:36	Interna-Não programada-Meio ambiente-Vento	220	1	55034	1,29	Estação Transformadora	PD52436
1918	383	10	2024	13028	CAF01	CAF	0024014085	1	3	21/10/2024 15:13:19	21/10/2024 16:48:00	Interna-Não programada-Meio ambiente-Vento	220	9	53059	14,20	Estação Transformadora	F631283
1919	383	10	2024	16393	BJD03	BJD	BA03018490	1	3	21/10/2024 15:13:20	21/10/2024 15:51:06	Interna-Não programada-Meio ambiente-Arvore ou Vegetacao	15000	159	22202	100,08	Religadora Automática	CG54054
1920	383	10	2024	16393	BJD03	BJD	BA03018490	1	3	21/10/2024 15:13:20	21/10/2024 16:05:59	Interna-Não programada-Meio ambiente-Arvore ou Vegetacao	15000	486	22202	426,46	Religadora Automática	CG54054
1921	383	10	2024	16393	BJD03	BJD	BA03018490	1	3	21/10/2024 15:13:20	21/10/2024 16:34:41	Interna-Não programada-Meio ambiente-Arvore ou Vegetacao	15000	94	22202	127,45	Chave Unipolar	CG54926
1922	383	10	2024	13028	CAF05	CAF	0024014131	1	3	21/10/2024 15:18:06	21/10/2024 19:21:52	Interna-Não programada-Meio ambiente-Vento	220	1	53059	4,06	Estação Transformadora	CF44303
1923	383	10	2024	16389	NSA01	NSA	0024014153	1	3	21/10/2024 15:20:42	21/10/2024 19:48:00	Interna-Não programada-Meio ambiente-Vento	220	3	29699	13,36	Estação Transformadora	M466100
1924	383	10	2024	13017	ARA01	ARA	0024014189	1	3	21/10/2024 15:24:06	22/10/2024 15:57:26	Interna-Não programada-Meio ambiente-Vento	220	1	28184	24,56	Estação Transformadora	AR40080
1925	383	10	2024	17185	SPA05	SPA	0024014195	1	3	21/10/2024 15:24:56	21/10/2024 18:46:00	Interna-Não programada-Meio ambiente-Vento	220	1	37369	3,35	Estação Transformadora	F677250
1926	383	10	2024	17184	SAF02	SAF	0024014203	1	3	21/10/2024 15:25:59	21/10/2024 17:48:23	Interna-Não programada-Meio ambiente-Vento	220	2	23839	4,75	Estação Transformadora	PD57368
1927	383	10	2024	13027	BUZ01	BUZ	0024014227	1	3	21/10/2024 15:28:47	22/10/2024 03:00:00	Interna-Não programada-Meio ambiente-Vento	220	2	31529	23,04	Estação Transformadora	CF44671
1928	383	10	2024	13038	GOI01	GOI	0024014229	1	3	21/10/2024 15:28:56	21/10/2024 22:37:00	Interna-Não programada-Meio ambiente-Vento	220	1	23904	7,13	Estação Transformadora	C350468
1929	383	10	2024	13035	EAR05	EAR	0024014231	1	3	21/10/2024 15:29:00	22/10/2024 11:34:54	Interna-Não programada-Meio ambiente-Vento	220	1	37809	20,10	Estação Transformadora	AR40491
1930	383	10	2024	13035	EAR02	EAR	0024014253	1	3	21/10/2024 15:32:47	22/10/2024 17:01:51	Interna-Não programada-Meio ambiente-Vento	220	1	37809	25,48	Estação Transformadora	AR72360
1931	383	10	2024	13038	GOI03	GOI	0024014285	1	3	21/10/2024 15:36:45	22/10/2024 08:21:00	Interna-Não programada-Meio ambiente-Vento	220	1	23904	16,74	Estação Transformadora	C364647
1932	383	10	2024	13055	TRM02	TRM	0024014317	1	3	21/10/2024 15:41:19	21/10/2024 19:35:00	Interna-Não programada-Meio ambiente-Descarga Atmosferica	220	1	16864	3,89	Estação Transformadora	L538370
1933	383	10	2024	13056	QUI03	QUI	0024014373	1	3	21/10/2024 15:48:16	21/10/2024 21:37:53	Interna-Não programada-Meio ambiente-Vento	220	1	53917	5,83	Estação Transformadora	M455403
1934	383	10	2024	13028	CAF02	CAF	0024011493	1	3	21/10/2024 15:50:00	21/10/2024 16:54:15	Interna-Não programada-Meio ambiente-Vento	220	24	53059	25,70		
1935	383	10	2024	13034	DIC05	DIC	0024014427	1	3	21/10/2024 15:54:40	22/10/2024 09:55:40	Interna-Não programada-Meio ambiente-Vento	220	1	89056	18,02	Estação Transformadora	C352482
1936	383	10	2024	13055	MBU02	MBU	BA03018506	1	3	21/10/2024 15:54:45	21/10/2024 17:21:51	Interna-Não programada-Meio ambiente-Vento	15000	126	16864	182,91	Religadora Automática	MC477280
1937	383	10	2024	13055	MBU02	MBU	BA03018506	1	3	21/10/2024 15:54:45	21/10/2024 18:15:00	Interna-Não programada-Meio ambiente-Vento	15000	27	16864	63,11	Religadora Automática	MC477280
1938	383	10	2024	13055	MBU02	MBU	BA03018506	1	3	21/10/2024 15:54:45	21/10/2024 19:39:00	Interna-Não programada-Meio ambiente-Vento	15000	12	16864	44,85	Chave Unipolar	MC470577
1939	383	10	2024	13069	POT03	POT	0024014447	1	3	21/10/2024 15:56:07	21/10/2024 20:21:10	Interna-Não programada-Meio ambiente-Vento	220	2	25239	8,83	Estação Transformadora	CP31482
1940	383	10	2024	13071	POC07	POC	0024014461	1	3	21/10/2024 15:57:26	21/10/2024 21:30:00	Interna-Não programada-Meio ambiente-Vento	220	4	67663	22,17	Estação Transformadora	CF45245
1941	383	10	2024	13088	TAM10	TAM	0024014477	1	3	21/10/2024 15:59:23	21/10/2024 18:45:00	Interna-Não programada-Meio ambiente-Vento	220	1	46452	2,76	Estação Transformadora	CF49621
1942	383	10	2024	13088	TAM04	TAM	0024014505	1	3	21/10/2024 16:03:35	22/10/2024 11:59:57	Interna-Não programada-Meio ambiente-Vento	220	1	46452	19,94	Estação Transformadora	F633471
1943	383	10	2024	13017	ARA01	ARA	0024014523	1	3	21/10/2024 16:05:29	22/10/2024 08:05:00	Interna-Não programada-Meio ambiente-Vento	220	1	28184	15,99	Estação Transformadora	AR61611
1944	383	10	2024	13094	VIN01	VIN	BA03017506	1	3	21/10/2024 16:08:02	21/10/2024 16:20:34	Interna-Não programada-Meio ambiente-Vento	15000	268	28989	55,98	Religadora Automática	CP359189
1945	383	10	2024	13027	BUZ02	BUZ	0024014549	1	3	21/10/2024 16:08:28	21/10/2024 21:06:30	Interna-Não programada-Meio ambiente-Vento	220	17	31529	84,44	Estação Transformadora	F634488
1946	383	10	2024	17186	MOB03	MOB	0024007861	1	3	21/10/2024 16:10:00	21/10/2024 16:20:00	Interna-Não programada-Meio ambiente-Vento	220	127	40307	21,17		
1947	383	10	2024	17186	MOB03	MOB	0024014575	1	3	21/10/2024 16:12:27	21/10/2024 17:58:39	Interna-Não programada-Meio ambiente-Vento	220	2	40307	3,54	Estação Transformadora	CP14489
1948	383	10	2024	13088	TAM06	TAM	0024014601	1	3	21/10/2024 16:15:00	22/10/2024 11:26:00	Interna-Não programada-Meio ambiente-Vento	220	1	46452	19,18	Estação Transformadora	F635861
1949	383	10	2024	17186	MOB03	MOB	0024014597	1	3	21/10/2024 16:15:41	22/10/2024 09:35:00	Interna-Não programada-Meio ambiente-Vento	220	2	40307	34,64	Estação Transformadora	CP14487
1950	383	10	2024	13071	POC08	POC	0024014623	1	3	21/10/2024 16:18:17	21/10/2024 17:26:06	Interna-Não programada-Meio ambiente-Vento	220	3	67663	3,39	Estação Transformadora	F631740
1951	383	10	2024	13071	POC03	POC	0024014647	1	3	21/10/2024 16:21:09	22/10/2024 08:18:37	Interna-Não programada-Meio ambiente-Vento	220	38	67663	606,40	Estação Transformadora	F636522
1952	383	10	2024	13084	AÇU113	AÇU	0024014655	1	3	21/10/2024 16:21:37	22/10/2024 13:03:34	Interna-Não programada-Meio ambiente-Vento	220	1	19682	20,70		
1953	383	10	2024	13035	EAR01	EAR	0024014723	1	3	21/10/2024 16:29:06	21/10/2024 18:00:00	Interna-Não programada-Meio ambiente-Vento	15000	5	37809	7,58	Base Fusível	AR65032
1954	383	10	2024	13084	BXG02	BXG	0024021531	1	3	21/10/2024 16:31:48	22/10/2024 21:00:27	Interna-Não programada-Meio ambiente-Vento	220	1	19682	28,48	Estação Transformadora	CP15833
1955	383	10	2024	13034	DIC05	DIC	0024011565	1	3	21/10/2024 16:31:56	21/10/2024 20:44:00	Interna-Não programada-Meio ambiente-Vento	220	83	89056	348,69	Estação Transformadora	CP30866
1956	383	10	2024	13088	TAM02	TAM	0024014797	1	3	21/10/2024 16:35:12	21/10/2024 20:54:01	Interna-Não programada-Meio ambiente-Vento	220	1	46452	4,31	Estação Transformadora	F455096
1957	383	10	2024	13022	BAX10	BAX	0024014809	1	3	21/10/2024 16:37:00	22/10/2024 00:01:00	Interna-Não programada-Meio ambiente-Vento	220	7	54022	51,80	Estação Transformadora	AR47423
1958	383	10	2024	13017	ARA05	ARA	0024014839	1	3	21/10/2024 16:39:48	21/10/2024 18:20:00	Interna-Não programada-Meio ambiente-Vento	15000	1	28184	1,67	Religadora Automática	AR65347
1959	383	10	2024	13084	BXG02	BXG	0024012453	1	3	21/10/2024 16:44:00	21/10/2024 16:56:45	Interna-Não programada-Meio ambiente-Descarga Atmosferica	220	33	19682	7,01		
1960	383	10	2024	13033	FRL01	FRL	0024009427	1	3	21/10/2024 16:45:00	21/10/2024 16:57:00	Interna-Não programada-Meio ambiente-Arvore ou Vegetacao	15000	54	18156	10,80		
1961	383	10	2024	13033	FRL01	FRL	0024009427	1	3	21/10/2024 16:45:00	21/10/2024 17:58:00	Interna-Não programada-Meio ambiente-Arvore ou Vegetacao	15000	17	18156	20,68		
1962	383	10	2024	13071	POC01	POC	0024014919	1	3	21/10/2024 16:48:27	21/10/2024 18:48:00	Interna-Não programada-Meio ambiente-Vento	15000	111	67663	221,17	Base Fusível	CF45254
1963	383	10	2024	13038	GOI01	GOI	0024014981	1	3	21/10/2024 16:55:09	21/10/2024 18:50:00	Interna-Não programada-Meio ambiente-Vento	15000	20	23904	38,28	Base Fusível	CP17901
1964	383	10	2024	13038	GOI01	GOI	0024014981	1	3	21/10/2024 16:55:09	21/10/2024 19:01:00	Interna-Não programada-Meio ambiente-Vento	15000	9	23904	18,88	Base Fusível	CP17901
1965	383	10	2024	17186	OUT02	OUT	0024018907	1	3	21/10/2024 16:55:44	22/10/2024 18:38:09	Interna-Não programada-Meio ambiente-Vento	220	1	40307	25,71	Estação Transformadora	CP31083
1966	383	10	2024	13052	ITR08	ITR	DT24014989	1	3	21/10/2024 16:56:00	21/10/2024 17:27:00	Interna-Não programada-Meio ambiente-Arvore ou Vegetacao	220	5	53637	2,58	Estação Transformadora	IT40857
1967	383	10	2024	13028	CAF01	CAF	0024015003	1	3	21/10/2024 16:57:26	21/10/2024 21:55:00	Interna-Não programada-Meio ambiente-Vento	220	1	53059	4,96	Estação Transformadora	CF44292
1968	383	10	2024	13088	TAM10	TAM	0024015019	1	3	21/10/2024 16:59:14	22/10/2024 16:07:00	Interna-Não programada-Meio ambiente-Vento	220	1	46452	23,13	Estação Transformadora	F635247
1969	383	10	2024	17186	MOB06	MOB	0024015117	1	3	21/10/2024 17:11:17	21/10/2024 19:42:21	Interna-Não programada-Meio ambiente-Vento	220	1	40307	2,52	Estação Transformadora	CP14534
1970	383	10	2024	13094	VIN02	VIN	0024015725	1	3	21/10/2024 17:12:18	22/10/2024 01:06:00	Interna-Não programada-Meio ambiente-Vento	15000	7	28989	55,26	Base Fusível	CP18039
1971	383	10	2024	13052	ITR10	ITR	0024015135	1	3	21/10/2024 17:13:08	21/10/2024 18:24:53	Interna-Não programada-Meio ambiente-Vento	220	1	53637	1,20	Estação Transformadora	IT40684
1972	383	10	2024	13017	ARA01	ARA	0024015181	1	3	21/10/2024 17:16:52	21/10/2024 19:13:00	Interna-Não programada-Meio ambiente-Vento	15000	47	28184	90,97	Base Fusível	AR71374
1973	383	10	2024	13034	DIC14	DIC	0024015191	1	3	21/10/2024 17:18:08	21/10/2024 21:05:11	Interna-Não programada-Meio ambiente-Vento	220	1	89056	3,78	Estação Transformadora	C366989
1974	383	10	2024	13071	POC06	POC	0024015209	1	3	21/10/2024 17:20:17	22/10/2024 09:42:58	Interna-Não programada-Meio ambiente-Vento	220	4	67663	65,51	Estação Transformadora	CF49424
1975	383	10	2024	13034	DIC13	DIC	0024015227	1	3	21/10/2024 17:22:10	21/10/2024 23:08:19	Interna-Não programada-Meio ambiente-Vento	15000	72	89056	415,38	Base Fusível	CP355381
1976	383	10	2024	13061	NAT01	NAT	0024015261	1	3	21/10/2024 17:26:15	21/10/2024 21:09:38	Interna-Não programada-Meio ambiente-Vento	220	1	22289	3,72	Estação Transformadora	IT45808
1977	383	10	2024	13035	EAR02	EAR	0024013393	1	3	21/10/2024 17:27:00	22/10/2024 02:49:19	Interna-Não programada-Meio ambiente-Vento	220	1	37809	9,37	Estação Transformadora	AR61393
1978	383	10	2024	13028	CAF07	CAF	0024015297	1	3	21/10/2024 17:29:47	22/10/2024 11:16:00	Interna-Não programada-Meio ambiente-Vento	220	93	53059	1652,64	Estação Transformadora	CF49889
1979	383	10	2024	13078	SCL04	SCL	0024015331	1	3	21/10/2024 17:33:19	22/10/2024 13:40:00	Interna-Não programada-Meio ambiente-Vento	220	2	10463	40,22	Estação Transformadora	CP15576
1980	383	10	2024	13028	CAF01	CAF	0024015339	1	3	21/10/2024 17:34:23	21/10/2024 18:21:00	Interna-Não programada-Meio ambiente-Vento	220	1	53059	0,78	Estação Transformadora	CF44553
1981	383	10	2024	13027	BUZ01	BUZ	0024015349	1	3	21/10/2024 17:34:56	21/10/2024 20:20:43	Interna-Não programada-Meio ambiente-Vento	220	3	31529	8,29	Estação Transformadora	CF45196
1982	383	10	2024	13035	EAR01	EAR	0024014723	1	3	21/10/2024 17:35:00	21/10/2024 18:00:00	Interna-Não programada-Meio ambiente-Vento	15000	1	37809	0,42		
1983	383	10	2024	13094	CRM01	CRM	0024015353	1	3	21/10/2024 17:35:36	22/10/2024 13:35:32	Interna-Não programada-Meio ambiente-Vento	220	2	28989	40,00	Estação Transformadora	C010379
1984	383	10	2024	13052	ITR05	ITR	0024012481	1	3	21/10/2024 17:36:00	21/10/2024 17:43:25	Interna-Não programada-Meio ambiente-Descarga Atmosferica	220	1	53637	0,12		
1985	383	10	2024	13084	BXG02	BXG	0024008035	1	3	21/10/2024 17:40:00	21/10/2024 19:09:14	Interna-Não programada-Meio ambiente-Vento	220	12	19682	17,85		
1986	383	10	2024	13028	CAF01	CAF	0024015433	1	3	21/10/2024 17:43:36	21/10/2024 20:21:47	Interna-Não programada-Meio ambiente-Vento	220	2	53059	5,27	Estação Transformadora	CF48081
1987	383	10	2024	13052	ITR10	ITR	0024015457	1	3	21/10/2024 17:44:50	21/10/2024 19:30:46	Interna-Não programada-Meio ambiente-Vento	220	1	53637	1,77	Estação Transformadora	IT11847
1988	383	10	2024	13022	BAX03	BAX	0024013491	1	3	21/10/2024 17:45:00	21/10/2024 17:58:00	Interna-Não programada-Meio ambiente-Vento	220	83	54022	17,98		
1989	383	10	2024	13084	SAB01	SAB	0024015465	1	3	21/10/2024 17:45:04	22/10/2024 13:05:02	Interna-Não programada-Meio ambiente-Vento	220	1	19682	19,33	Estação Transformadora	CP16378
1990	383	10	2024	13094	VIN01	VIN	BA03017506	1	3	21/10/2024 17:47:13	21/10/2024 18:20:11	Interna-Não programada-Meio ambiente-Vento	15000	32	28989	17,58	Religadora Automática	CP367920
1991	383	10	2024	13069	POT02	POT	0024015555	1	3	21/10/2024 17:53:23	22/10/2024 01:19:00	Interna-Não programada-Meio ambiente-Vento	220	1	25239	7,43	Estação Transformadora	C354478
1992	383	10	2024	13088	TAM03	TAM	0024015575	1	3	21/10/2024 17:55:52	22/10/2024 10:00:00	Interna-Não programada-Meio ambiente-Vento	220	2	46452	32,14	Estação Transformadora	F635758
1993	383	10	2024	13017	ARA01	ARA	0024015605	1	3	21/10/2024 17:56:57	22/10/2024 19:30:00	Interna-Não programada-Meio ambiente-Vento	220	1	28184	25,55	Estação Transformadora	AR61255
1994	383	10	2024	13094	VAS02	VAS	0024015677	1	3	21/10/2024 18:05:40	22/10/2024 13:47:25	Interna-Não programada-Meio ambiente-Vento	15000	1	28989	19,70	Base Fusível	CE360594
1995	383	10	2024	13069	POT06	POT	0024015689	1	3	21/10/2024 18:06:55	21/10/2024 22:24:02	Interna-Não programada-Meio ambiente-Vento	220	1	25239	4,29	Estação Transformadora	CP14256

Item	Agente	Mês_Competência	Ano_Competência	Código Conjunto	Alimentador	Subestação	Número Ordem Interrupção	Cód Tipo Interrupção	Cód Motivo Expurgo	Data Hora Início Interrupção	Data Hora Restabilização	Fato Gerador	Nível Tensão	Qtd Consumidoras Atingidas	Núm Consumidores Conjunto	CHI	Dispositivo	Elemento Resp.
1996	383	10	2024	13038	GOI02	GOI	0024015703	1	3	21/10/2024 18:08:33	22/10/2024 13:54:02	Interna-Não programada-Meio ambiente-Vento	220	1	23904	19,76	Estação Transformadora	C010033
1997	383	10	2024	13069	POT02	POT	0024015715	1	3	21/10/2024 18:11:25	22/10/2024 00:07:41	Interna-Não programada-Meio ambiente-Vento	220	1	25239	5,94	Estação Transformadora	CP14259
1998	383	10	2024	13034	DIC06	DIC	0024015733	1	3	21/10/2024 18:13:26	22/10/2024 09:22:58	Interna-Não programada-Meio ambiente-Vento	220	1	89056	15,16	Estação Transformadora	C366767
1999	383	10	2024	13071	POC06	POC	0024015735	1	3	21/10/2024 18:13:58	22/10/2024 09:11:50	Interna-Não programada-Meio ambiente-Vento	220	1	67663	14,96	Estação Transformadora	F636528
2000	383	10	2024	13094	SAR01	SAR	0024013597	1	3	21/10/2024 18:15:00	21/10/2024 18:40:00	Interna-Não programada-Meio ambiente-Arvore ou Vegetacao	15000	2	28989	0,83		
2001	383	10	2024	13094	BUE01	BUE	0024015757	1	3	21/10/2024 18:16:00	21/10/2024 21:13:00	Interna-Não programada-Meio ambiente-Vento	15000	8	28989	23,60	Base Fusível	CP357787
2002	383	10	2024	13084	SAB01	SAB	0024015767	1	3	21/10/2024 18:16:42	22/10/2024 11:31:11	Interna-Não programada-Meio ambiente-Vento	220	1	19682	17,24	Estação Transformadora	CP13670
2003	383	10	2024	13038	GOI03	GOI	0024015777	1	3	21/10/2024 18:17:34	22/10/2024 11:10:47	Interna-Não programada-Meio ambiente-Vento	220	1	23904	16,89	Estação Transformadora	CP13471
2004	383	10	2024	13038	GOI01	GOI	0024015813	1	3	21/10/2024 18:21:35	22/10/2024 04:18:00	Interna-Não programada-Meio ambiente-Vento	220	2	23904	19,88	Estação Transformadora	C364609
2005	383	10	2024	17185	SPA02	SPA	0024015827	1	3	21/10/2024 18:24:20	21/10/2024 20:54:44	Interna-Não programada-Meio ambiente-Vento	220	1	37369	2,51	Estação Transformadora	CF44654
2006	383	10	2024	13092	URU02	URU	0024015851	1	3	21/10/2024 18:28:00	22/10/2024 08:03:00	Interna-Não programada-Meio ambiente-Vento	15000	8	9957	108,67	Base Fusível	CP17659
2007	383	10	2024	13094	VIN01	VIN	BA03017506	1	3	21/10/2024 18:29:33	21/10/2024 18:40:41	Interna-Não programada-Meio ambiente-Vento	15000	199	28989	36,93	Religadora Automática	CP370752
2008	383	10	2024	13035	EAR04	EAR	0024015875	1	3	21/10/2024 18:30:06	22/10/2024 20:51:00	Interna-Não programada-Meio ambiente-Vento	220	2	37809	52,70	Estação Transformadora	AR62169
2009	383	10	2024	13022	BAX04	BAX	0024015877	1	3	21/10/2024 18:30:17	22/10/2024 21:20:14	Interna-Não programada-Meio ambiente-Vento	220	1	54022	26,83	Estação Transformadora	AR47022
2010	383	10	2024	13034	DIC06	DIC	0024015885	1	3	21/10/2024 18:31:58	22/10/2024 10:59:00	Interna-Não programada-Meio ambiente-Vento	220	1	89056	16,45	Estação Transformadora	CP31174
2011	383	10	2024	13084	AÇU114	AÇU	0024015921	1	3	21/10/2024 18:35:54	22/10/2024 10:26:15	Interna-Não programada-Meio ambiente-Vento	220	1	19682	15,84		
2012	383	10	2024	13019	ARC02	ARC	0024015933	1	3	21/10/2024 18:39:39	21/10/2024 22:27:55	Interna-Não programada-Meio ambiente-Vento	220	3	14764	11,41	Estação Transformadora	F639724
2013	383	10	2024	13028	CAF06	CAF	0024015935	1	3	21/10/2024 18:39:53	22/10/2024 19:30:00	Interna-Não programada-Meio ambiente-Vento	220	60	53059	1490,12	Estação Transformadora	F635609
2014	383	10	2024	13034	DIC13	DIC	0024015227	1	3	21/10/2024 18:41:08	21/10/2024 23:08:19	Interna-Não programada-Meio ambiente-Vento	15000	126	89056	561,09	Base Fusível	CP355381
2015	383	10	2024	13069	POT01	POT	0024015959	1	3	21/10/2024 18:41:11	22/10/2024 12:37:00	Interna-Não programada-Meio ambiente-Vento	220	1	25239	17,93	Estação Transformadora	CP30935
2016	383	10	2024	13069	BCL01	BCL	0024015997	1	3	21/10/2024 18:46:41	22/10/2024 11:01:06	Interna-Não programada-Meio ambiente-Vento	220	1	25239	16,24	Estação Transformadora	C368121
2017	383	10	2024	13069	POT02	POT	0024016035	1	3	21/10/2024 18:53:29	22/10/2024 13:44:00	Interna-Não programada-Meio ambiente-Vento	15000	16	25239	301,47	Base Fusível	CP370712
2018	383	10	2024	13088	TAM03	TAM	0024016109	1	3	21/10/2024 19:04:09	22/10/2024 22:53:00	Interna-Não programada-Meio ambiente-Vento	220	10	46452	278,14	Estação Transformadora	CF49746
2019	383	10	2024	13069	POT01	POT	0024016111	1	3	21/10/2024 19:04:35	22/10/2024 11:49:00	Interna-Não programada-Meio ambiente-Vento	220	1	25239	16,74	Estação Transformadora	CP32208
2020	383	10	2024	13094	VAS01	VAS	0024010071	1	3	21/10/2024 19:07:00	21/10/2024 19:22:48	Interna-Não programada-Meio ambiente-Vento	220	3	28989	0,79		
2021	383	10	2024	13022	BAX08	BAX	0024016125	1	3	21/10/2024 19:08:17	22/10/2024 23:50:17	Interna-Não programada-Meio ambiente-Vento	220	1	54022	28,70	Estação Transformadora	AR47669
2022	383	10	2024	13035	EAR04	EAR	0024016135	1	3	21/10/2024 19:09:42	22/10/2024 11:39:11	Interna-Não programada-Meio ambiente-Vento	220	2	37809	32,98	Estação Transformadora	AR60319
2023	383	10	2024	13043	IGB04	IGB	0024016153	1	3	21/10/2024 19:11:00	22/10/2024 18:04:05	Interna-Não programada-Meio ambiente-Vento	220	1	26080	22,88	Estação Transformadora	AR60664
2024	383	10	2024	13022	BAX03	BAX	0024010959	1	3	21/10/2024 19:20:00	21/10/2024 19:37:00	Interna-Não programada-Meio ambiente-Vento	220	18	54022	5,10		
2025	383	10	2024	13040	ABD01	ABD	0024016213	1	3	21/10/2024 19:21:33	23/10/2024 02:55:00	Interna-Não programada-Meio ambiente-Vento	15000	15	26857	473,36	Base Fusível	CP350124
2026	383	10	2024	13022	BAX10	BAX	BA03018682	1	3	21/10/2024 19:21:59	21/10/2024 19:51:00	Interna-Não programada-Meio ambiente-Vento	15000	9	54022	4,35	Religadora Automática	AR77728
2027	383	10	2024	17186	SER02	SER	0024018697	1	3	21/10/2024 19:23:34	22/10/2024 14:05:47	Interna-Não programada-Meio ambiente-Vento	220	55	40307	1028,70	Estação Transformadora	CP14276
2028	383	10	2024	13094	SAR01	SAR	0024016237	1	3	21/10/2024 19:24:20	21/10/2024 21:38:28	Interna-Não programada-Meio ambiente-Vento	220	1	28989	2,24	Estação Transformadora	CP15069
2029	383	10	2024	13087	SJA02	SJA	0024016253	1	3	21/10/2024 19:28:17	21/10/2024 21:26:42	Interna-Não programada-Meio ambiente-Vento	220	1	16747	1,97	Estação Transformadora	SG40624
2030	383	10	2024	13022	BAX10	BAX	BA03018682	1	3	21/10/2024 19:28:22	21/10/2024 19:36:20	Interna-Não programada-Meio ambiente-Vento	15000	234	54022	31,07	Religadora Automática	AR77728
2031	383	10	2024	13022	BAX10	BAX	BA03018682	1	3	21/10/2024 19:28:22	21/10/2024 19:51:00	Interna-Não programada-Meio ambiente-Vento	15000	8	54022	3,02		
2032	383	10	2024	13035	EAR02	EAR	0024016255	1	3	21/10/2024 19:29:12	22/10/2024 07:31:19	Interna-Não programada-Meio ambiente-Vento	220	1	37809	12,04	Estação Transformadora	AR40700
2033	383	10	2024	13071	POC01	POC	0024016277	1	3	21/10/2024 19:32:41	22/10/2024 02:30:00	Interna-Não programada-Meio ambiente-Vento	220	1	67663	6,96	Estação Transformadora	CF45581
2034	383	10	2024	13027	BUZ08	BUZ	0024016279	1	3	21/10/2024 19:33:39	22/10/2024 09:37:00	Interna-Não programada-Meio ambiente-Vento	220	3	31529	42,17	Estação Transformadora	CF48067
2035	383	10	2024	13078	SCL04	SCL	0024013025	1	3	21/10/2024 19:40:00	21/10/2024 19:56:48	Interna-Não programada-Meio ambiente-Vento	220	27	10463	7,56		
2036	383	10	2024	13052	ITR08	ITR	0024016367	1	3	21/10/2024 19:51:17	21/10/2024 22:00:00	Interna-Não programada-Meio ambiente-Arvore ou Vegetacao	15000	11	53637	23,60	Base Fusível	IT436477
2037	383	10	2024	13034	DIC06	DIC	0024016373	1	3	21/10/2024 19:53:26	22/10/2024 09:54:30	Interna-Não programada-Meio ambiente-Vento	220	5	89056	70,09	Estação Transformadora	CP31177
2038	383	10	2024	13038	GOI01	GOI	0024016391	1	3	21/10/2024 19:58:44	22/10/2024 12:08:00	Interna-Não programada-Meio ambiente-Vento	220	65	23904	1050,04	Estação Transformadora	C368312
2039	383	10	2024	13038	GOI01	GOI	0024016443	1	3	21/10/2024 20:05:40	22/10/2024 01:20:00	Interna-Não programada-Meio ambiente-Vento	220	1	23904	5,24	Estação Transformadora	CP31792
2040	383	10	2024	13034	DIC06	DIC	0024016459	1	3	21/10/2024 20:07:50	22/10/2024 08:40:18	Interna-Não programada-Meio ambiente-Vento	220	3	89056	37,62	Estação Transformadora	CP13174
2041	383	10	2024	13092	URU02	URU	0024010839	1	3	21/10/2024 20:09:42	21/10/2024 21:07:34	Interna-Não programada-Meio ambiente-Vento	15000	3	9957	2,89	Chave Unipolar	CP358386
2042	383	10	2024	13040	GUA04	GUA	0024016499	1	3	21/10/2024 20:17:10	22/10/2024 11:25:52	Interna-Não programada-Meio ambiente-Vento	220	1	26857	15,15	Estação Transformadora	C367426
2043	383	10	2024	13022	BAX09	BAX	0024016505	1	3	21/10/2024 20:18:28	22/10/2024 03:45:40	Interna-Não programada-Meio ambiente-Vento	15000	446	54022	3324,19	Base Fusível	AR77032
2044	383	10	2024	13069	SJB01	SJB	0024016573	1	3	21/10/2024 20:31:14	22/10/2024 05:36:00	Interna-Não programada-Meio ambiente-Vento	220	99	25239	898,86	Estação Transformadora	CP31331
2045	383	10	2024	13022	BAX10	BAX	0024017291	1	3	21/10/2024 20:31:30	22/10/2024 00:50:00	Interna-Não programada-Meio ambiente-Vento	220	3	54022	12,92	Estação Transformadora	AR42541
2046	383	10	2024	13034	DIC14	DIC	0024016603	1	3	21/10/2024 20:36:21	21/10/2024 23:25:33	Interna-Não programada-Meio ambiente-Vento	220	1	89056	2,82	Estação Transformadora	T354587
2047	383	10	2024	13084	FAR01	FAR	0024016619	1	3	21/10/2024 20:38:45	22/10/2024 11:59:18	Interna-Não programada-Meio ambiente-Vento	220	2	19682	30,69	Estação Transformadora	T13849
2048	383	10	2024	13078	SCL02	SCL	0024016647	1	3	21/10/2024 20:45:27	21/10/2024 22:18:15	Interna-Não programada-Meio ambiente-Vento	220	1	10463	1,55	Estação Transformadora	C353208
2049	383	10	2024	13034	DIC14	DIC	0024016675	1	3	21/10/2024 20:51:49	21/10/2024 22:29:48	Interna-Não programada-Meio ambiente-Vento	220	1	89056	1,63	Estação Transformadora	C367296
2050	383	10	2024	13052	ITR08	ITR	0024016433	1	3	21/10/2024 20:53:00	21/10/2024 22:58:00	Interna-Não programada-Meio ambiente-Vento	15000	12	53637	25,00	Base Fusível	IT436945
2051	383	10	2024	13033	BOJ03	BOJ	0024016727	1	3	21/10/2024 21:04:34	21/10/2024 22:27:53	Interna-Não programada-Meio ambiente-Vento	220	2	18156	2,78	Estação Transformadora	IT12005
2052	383	10	2024	17186	MOB03	MOB	0024016733	1	3	21/10/2024 21:06:04	22/10/2024 11:33:00	Interna-Não programada-Meio ambiente-Vento	220	2	40307	28,90	Estação Transformadora	C355183
2053	383	10	2024	13038	GOI01	GOI	0024016793	1	3	21/10/2024 21:19:43	22/10/2024 09:25:55	Interna-Não programada-Meio ambiente-Vento	220	1	23904	12,10	Estação Transformadora	CP31108
2054	383	10	2024	13094	VIN03	VIN	0024016799	1	3	21/10/2024 21:23:04	22/10/2024 08:17:32	Interna-Não programada-Meio ambiente-Vento	220	2	28989	21,82	Estação Transformadora	CP15905
2055	383	10	2024	13034	DIC06	DIC	0024016807	1	3	21/10/2024 21:26:25	22/10/2024 15:00:00	Interna-Não programada-Meio ambiente-Vento	220	1	89056	17,56	Estação Transformadora	CP31184
2056	383	10	2024	13040	GUA03	GUA	0024016809	1	3	21/10/2024 21:26:30	22/10/2024 11:35:00	Interna-Não programada-Meio ambiente-Vento	220	1	26857	14,14	Estação Transformadora	CP32779
2057	383	10	2024	17186	OUT02	OUT	0024016811	1	3	21/10/2024 21:26:48	22/10/2024 11:42:00	Interna-Não programada-Meio ambiente-Vento	15000	1	40307	14,25	Base Fusível	CP364435
2058	383	10	2024	13069	POT02	POT	0024015715	1	3	21/10/2024 21:46:00	22/10/2024 00:07:41	Interna-Não programada-Meio ambiente-Vento	220	48	25239	113,35		
2059	383	10	2024	13084	AÇU114	AÇU	0024016961	1	3	21/10/2024 21:59:03	22/10/2024 18:11:33	Interna-Não programada-Meio ambiente-Vento	220	1	19682	20,21		
2060	383	10	2024	13040	GUA02	GUA	0024016981	1	3	21/10/2024 22:03:36	22/10/2024 10:36:02	Interna-Não programada-Meio ambiente-Vento	220	1	26857	12,54	Estação Transformadora	CP31020
2061	383	10	2024	13040	GUA02	GUA	0024017065	1	3	21/10/2024 22:25:29	22/10/2024 03:04:53	Interna-Não programada-Meio ambiente-Vento	220	3	26857	13,97	Estação Transformadora	C365004
2062	383	10	2024	13034	DIC15	DIC	0024017121	1	3	21/10/2024 22:41:46	22/10/2024 13:30:00	Interna-Não programada-Meio ambiente-Vento	220	2	89056	29,61	Estação Transformadora	CP32675
2063	383	10	2024	13034	DIC14	DIC	0024017123	1	3	21/10/2024 22:42:16	22/10/2024 12:46:00	Interna-Não programada-Meio ambiente-Vento	220	97	89056	1364,04	Estação Transformadora	CP13284
2064	383	10	2024	13034	DIC13	DIC	0024017245	1	3	21/10/2024 23:46:39	22/10/2024 04:58:00	Interna-Não programada-Meio ambiente-Vento	15000	198	89056	1027,45	Jumper	CP355381
2065	383	10	2024	13069	CAE01	CAE	0024010533	1	3	21/10/2024 23:55:00	22/10/2024 01:28:00	Interna-Não programada-Meio ambiente-Vento	15000	123	25239	190,65	Base Fusível	CP17804

ANEXO II Laudo meteorológico

Laudo Meteorológico de Evento Climático - ENEL RJ – 18/10/2024 a 21/10/2024.

Laudo das Condições Atmosféricas para o Evento de 18/10/2024 a 21/10/2024 na Área de Atuação da ENEL-RJ

GRUPO STORM

SUMÁRIO

1. **DESCRIÇÃO**
2. **ABRANGÊNCIA E DURAÇÃO**
3. **CLASSIFICAÇÃO COBRADE**
4. **EVIDÊNCIAS ENCONTRADAS NA MÍDIA**
5. **CONCLUSÃO**
6. **REFERÊNCIAS**
7. **RESPONSABILIDADES**

1. DESCRIÇÃO

O evento que ocorreu na área de atuação da Enel/RJ no período de 18 a 21/10/2024 foi causado por um sistema frontal junto a um ciclone extratropical atuando no estado do Rio de Janeiro. O sistema pode se ver visto na imagem no infravermelho com realce do satélite GOES-16 na Figura 1.

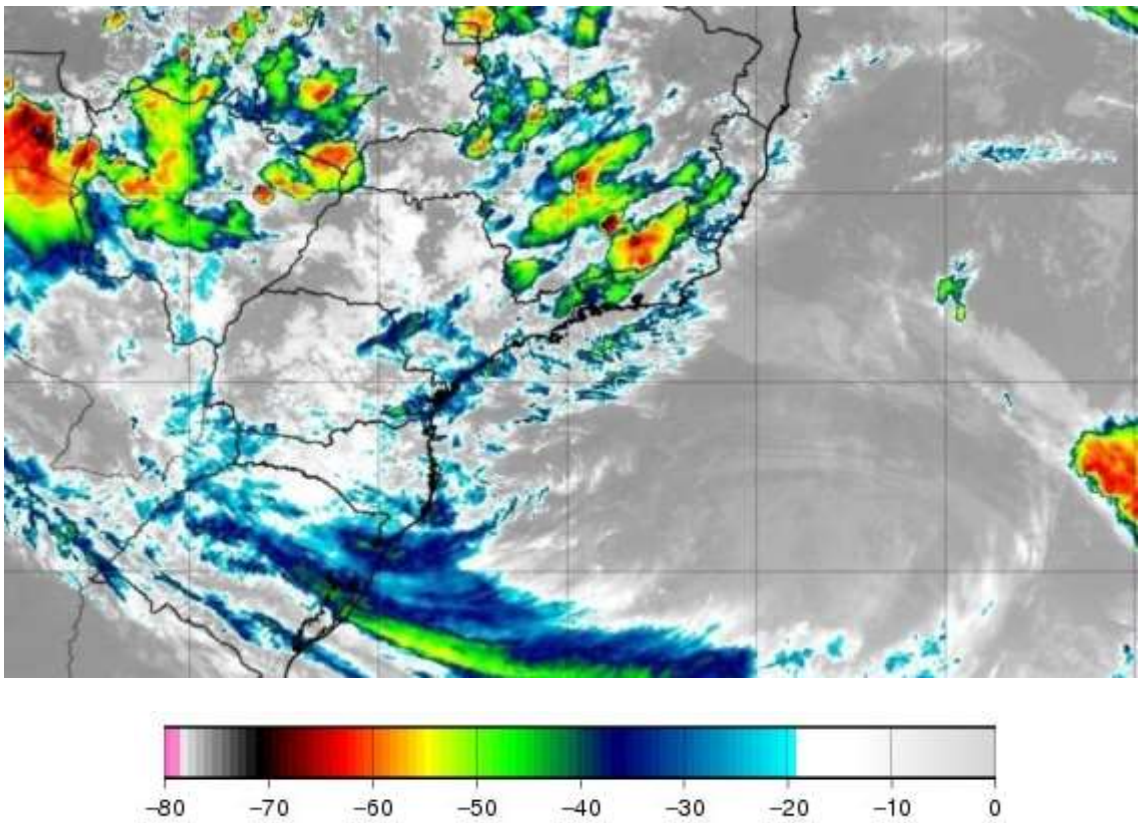

Figura 1 - Imagem de satélite no infravermelho com realce do satélite GOES-16 às 21:00 UT do dia 18/10/2024. As cores indicam diferentes temperaturas dos topos das nuvens.

Diferentes cores na imagem nas Figuras 1 referem-se a diferentes temperaturas de topo das nuvens, conforme indicado na figura, e equivalem a diferentes altitudes. Quanto menor a temperatura de topo, isto é, mais negativa, mais alta é o topo da nuvem.

Na região, durante o período deste relatório, a tempestade atingiu temperaturas de topo inferiores a -50°C equivalente à altura de 12 km.

2. ABRANGÊNCIA

A abrangência da tempestade pode ser avaliada pela ocorrência de descargas atmosféricas, chuvas e rajadas de vento (Figuras 2, 3 e 4).

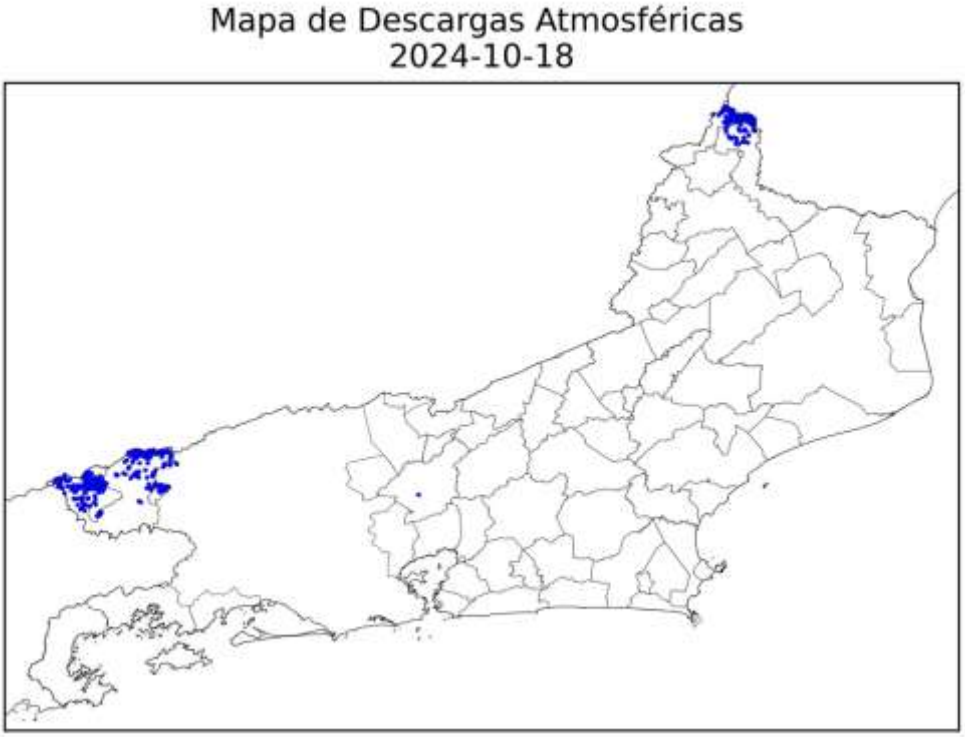

(a)

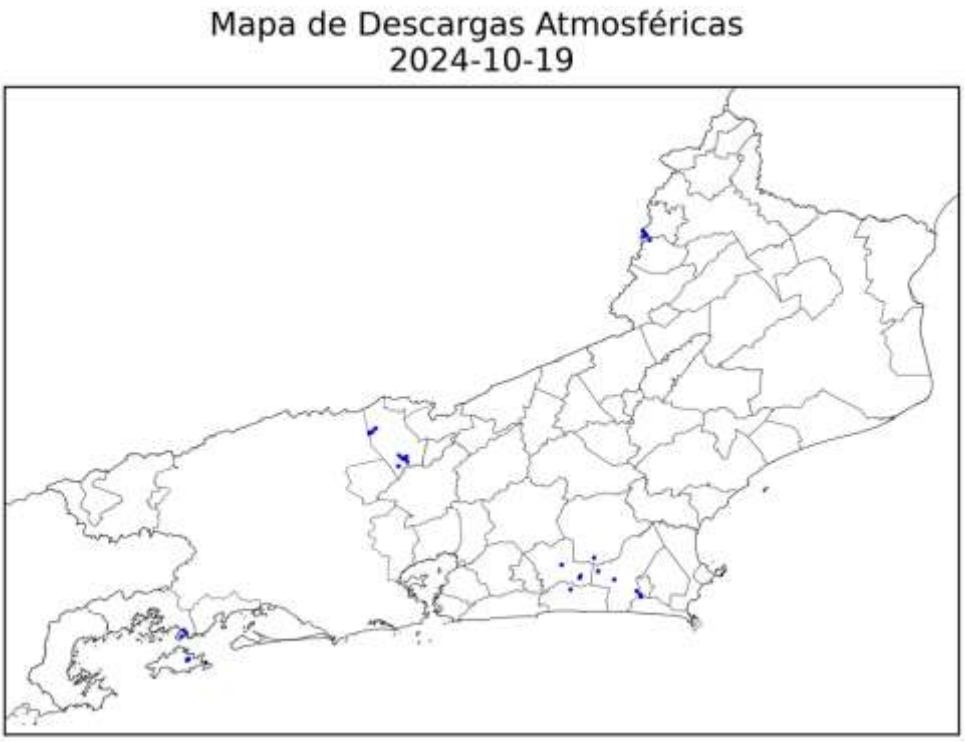
Mapa de Descargas Atmosféricas
2024-10-19

(b)

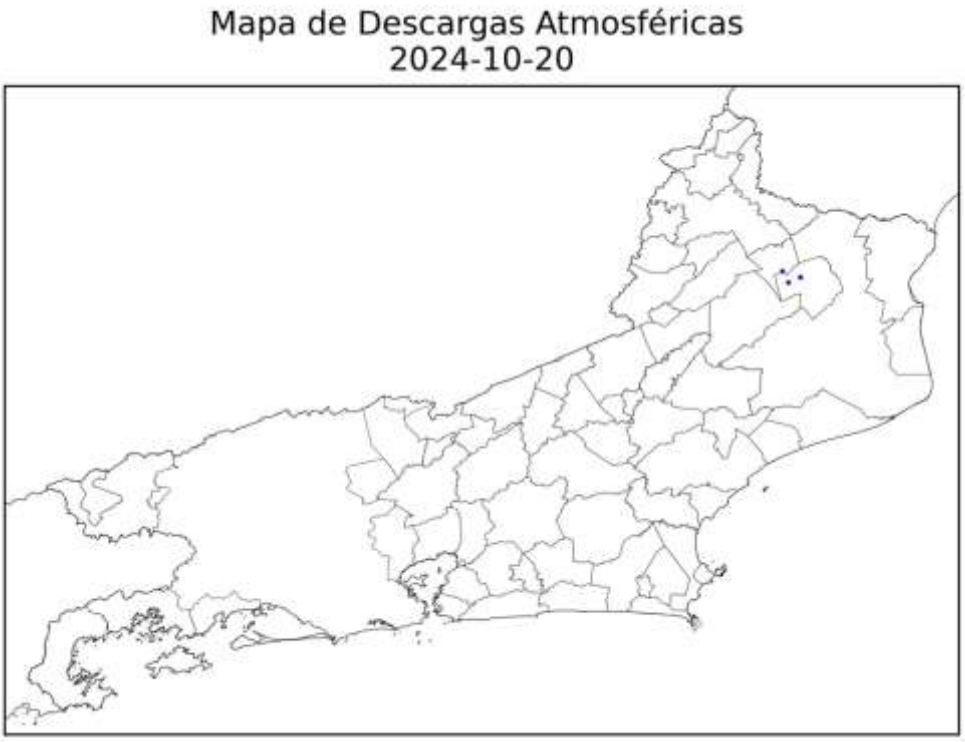
Mapa de Descargas Atmosféricas
2024-10-20

(c)

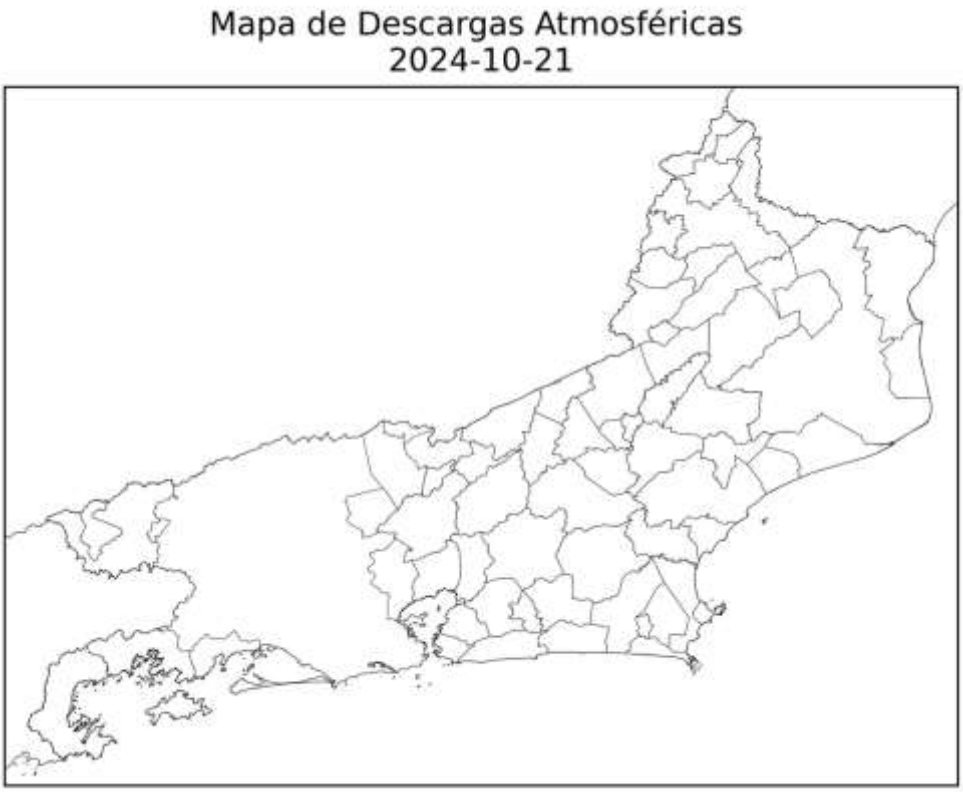

(d)

Figura 2 – Mapas de descargas atmosféricas para: (a) 18/10; (b) 19/10; (c) 20/10; (d) e 21/10.

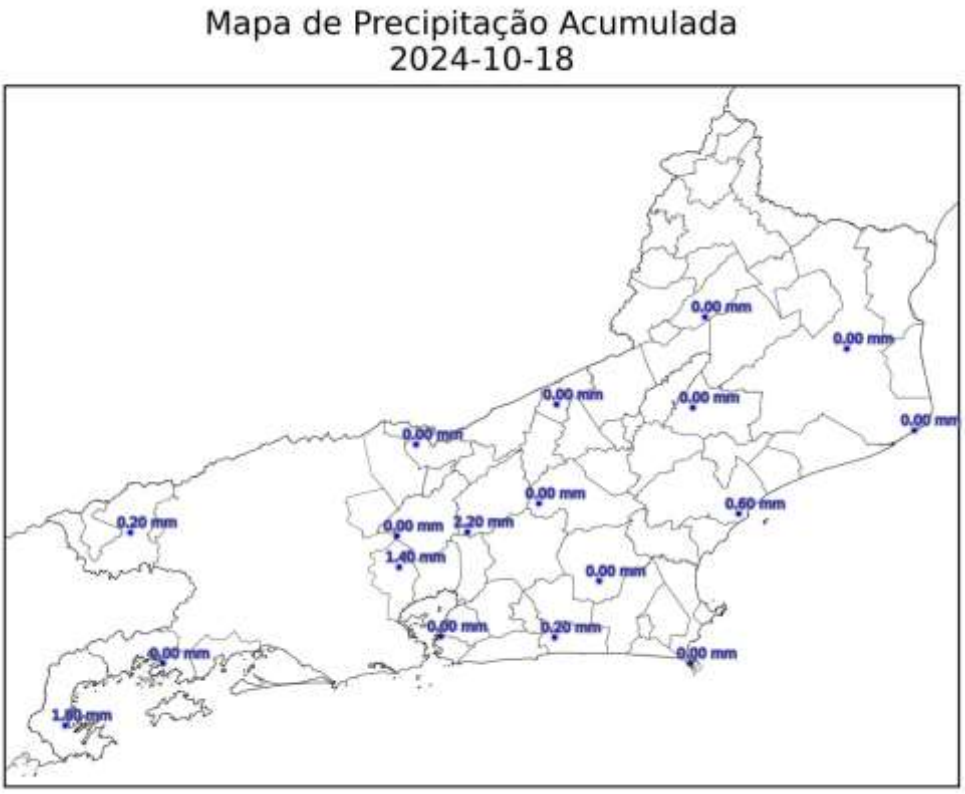
Mapa de Precipitação Acumulada
2024-10-18
0.00 mm
0.00 mm
0.00 mm
0.00 mm
0.00 mm
0.00 mm
0.60 mm
0.20 mm
0.00 mm
2.20 mm
1.40 mm
0.00 mm
0.00 mm
0.20 mm
0.00 mm
0.00 mm
1.80 mm

(a)

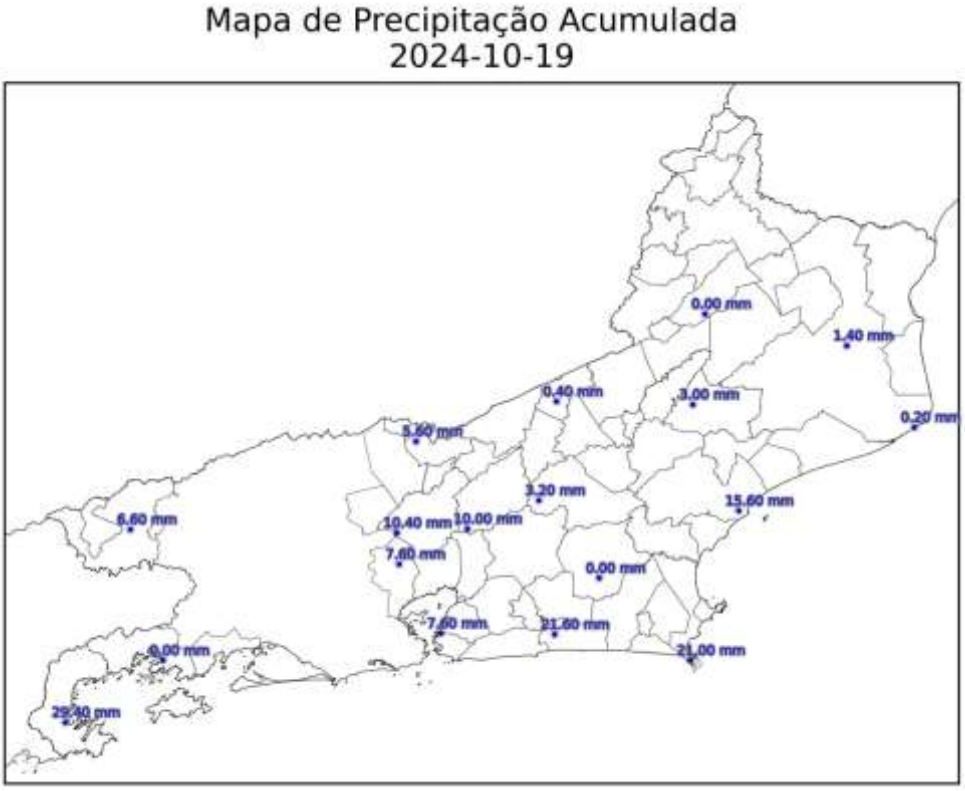
Mapa de Precipitação Acumulada
2024-10-19
0.00 mm
1.40 mm
0.40 mm
3.00 mm
0.20 mm
5.60 mm
3.20 mm
15.60 mm
6.60 mm
10.40 mm
10.00 mm
7.60 mm
0.00 mm
7.60 mm
21.60 mm
0.00 mm
21.00 mm
29.40 mm

(b)

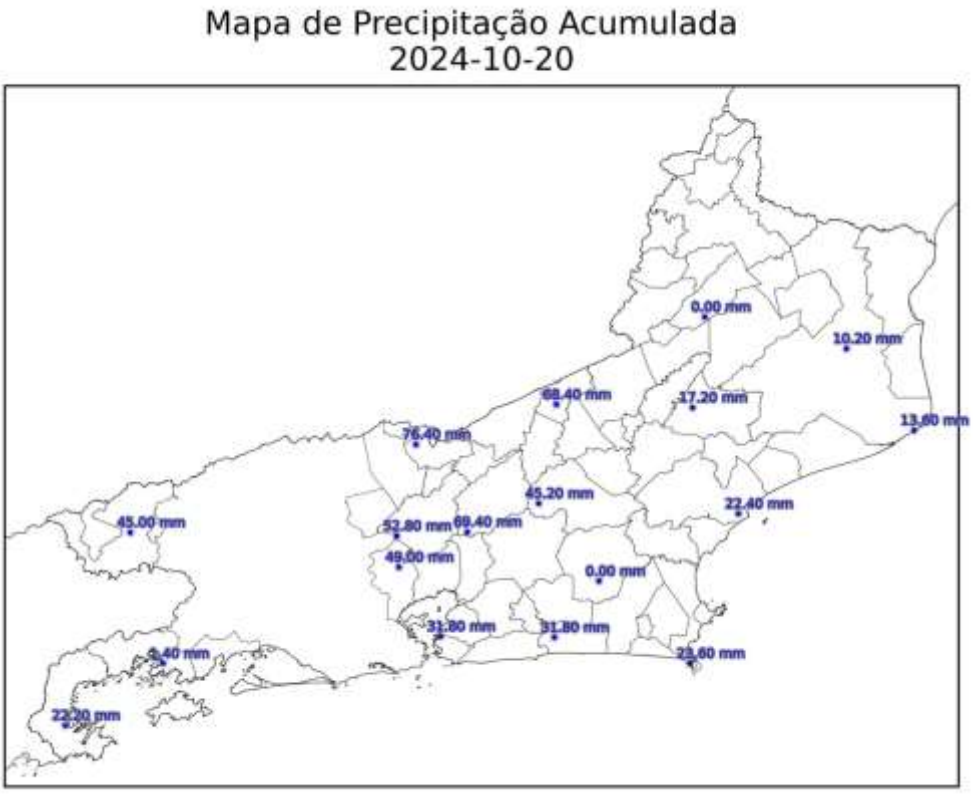
Mapa de Precipitação Acumulada
2024-10-20
0.00 mm
10.20 mm
68.40 mm
17.20 mm
13.60 mm
76.40 mm
45.20 mm
22.40 mm
45.00 mm
52.80 mm
69.40 mm
49.00 mm
0.00 mm
31.80 mm
31.80 mm
23.60 mm
22.20 mm

(c)

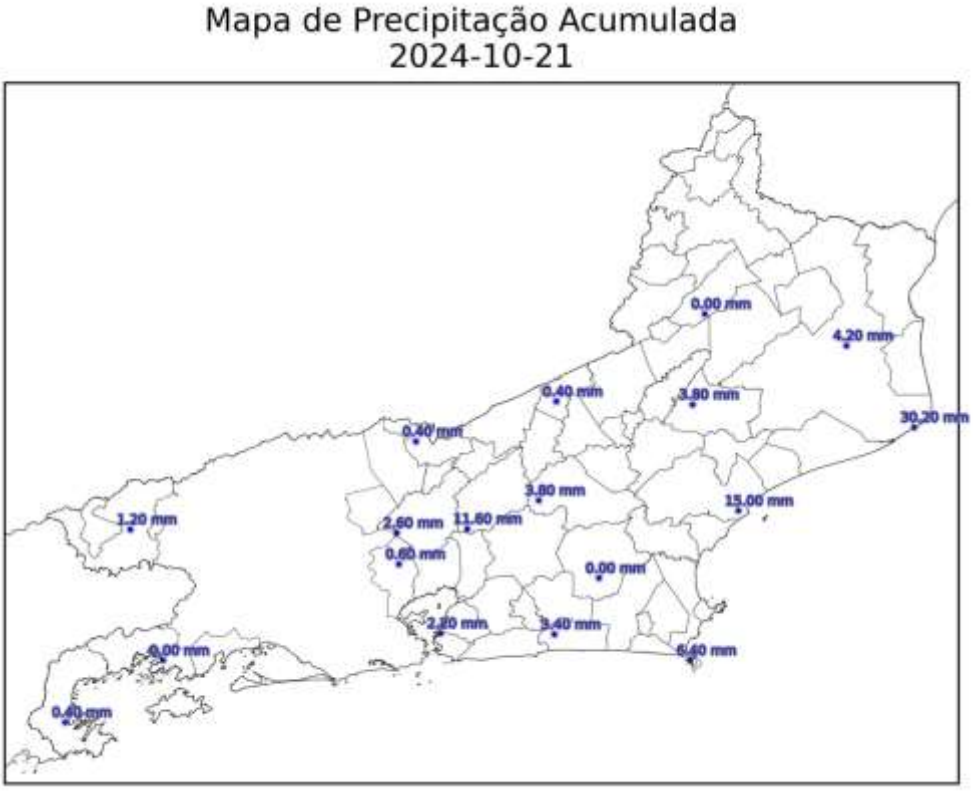
Mapa de Precipitação Acumulada
2024-10-21
0.00 mm
4.20 mm
0.40 mm
3.80 mm
30.20 mm
0.40 mm
3.80 mm
15.00 mm
1.20 mm
2.60 mm
11.60 mm
0.60 mm
0.00 mm
2.20 mm
3.40 mm
0.00 mm
6.40 mm
0.40 mm

(d)

Figura 3 – Mapas de precipitação para: (a) 18/10; (b) 19/10; (c) 20/10; (d) e 21/10.

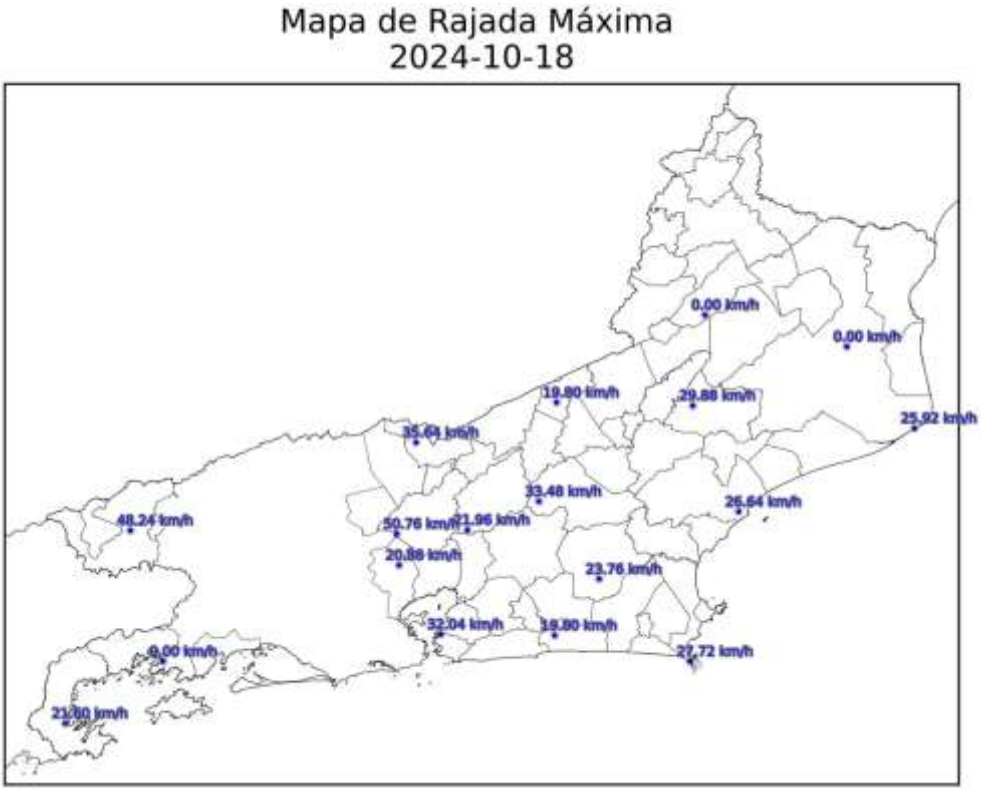

(a)

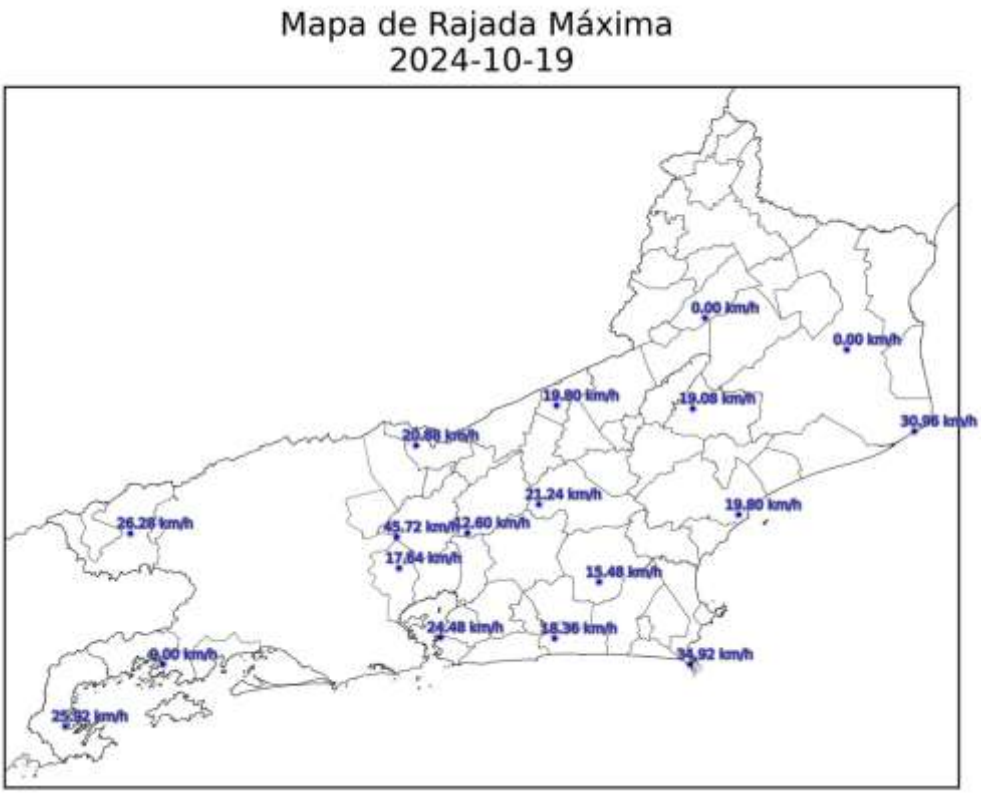
Mapa de Rajada Máxima
2024-10-19
0.00 km/h
0.00 km/h
19.80 km/h
19.08 km/h
30.96 km/h
20.88 km/h
21.24 km/h
19.80 km/h
26.28 km/h
45.72 km/h
12.60 km/h
17.64 km/h
15.48 km/h
24.48 km/h
16.36 km/h
34.92 km/h
0.00 km/h
25.92 km/h

(b)

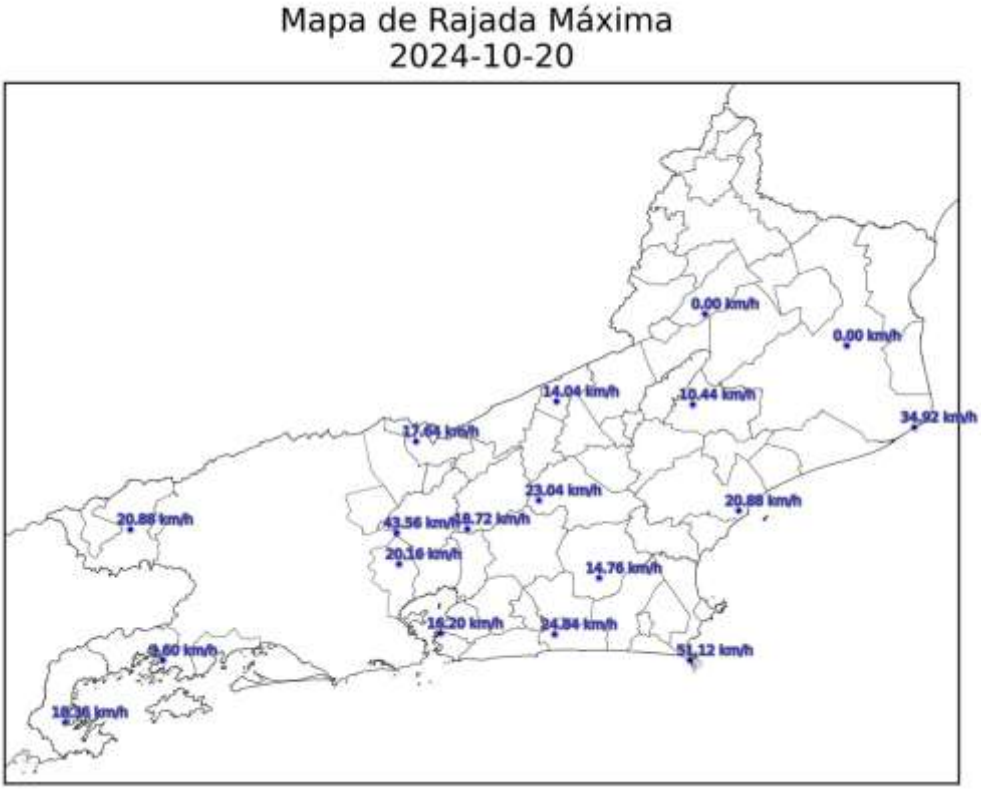
Mapa de Rajada Máxima
2024-10-20
0.00 km/h
0.00 km/h
14.04 km/h
10.44 km/h
34.92 km/h
17.64 km/h
23.04 km/h
20.88 km/h
20.88 km/h
43.56 km/h
18.72 km/h
20.16 km/h
14.76 km/h
16.20 km/h
24.84 km/h
51.12 km/h
0.00 km/h
18.36 km/h

(c)

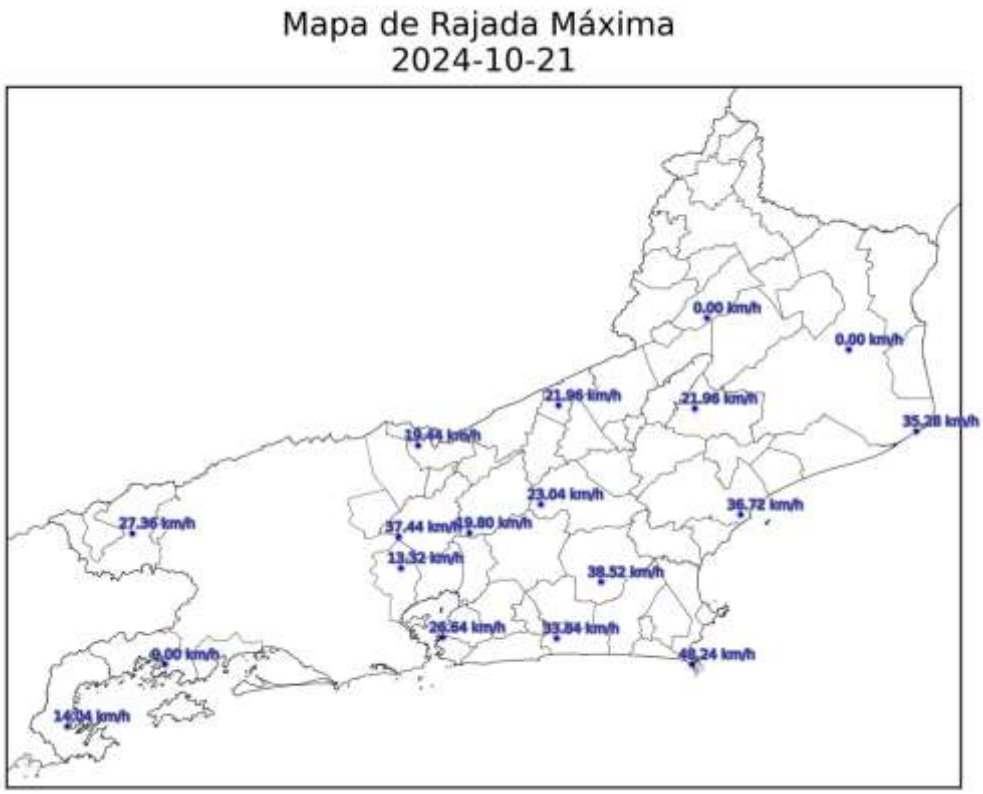

(d)

Figura 4 – Mapa de máximas rajadas registradas: (a) 18/10; (b) 19/10; (c) 20/10; (d) e 21/10.

3. CLASSIFICAÇÃO COBRADE

De modo a verificar as condições atmosféricas associadas ao evento se enquadra em uma situação de emergência em conformidade com disposto no Anexo I da Instrução Normativa nº 01, de 24 de agosto de 2012 do Ministério da Integração Nacional referente à **Codificação Brasileira de Desastres – COBRADE** deve-se procurar descrever o evento como fazendo parte de um ou mais Subtipos preconizados como uma Interrupção em Situação de Emergência pela COBRADE e demonstrar sua intensidade condizente com uma situação de emergência conforme descrito na Instrução Normativa. A COBRADE divide os desastres naturais em cinco Grupos, treze Subgrupos, vinte e quatro Tipos e vinte e três Subtipos. Dentro desta classificação e no contexto deste relatório, encontra-se o Grupo Desastres Meteorológicos que em seu item 1.3.1.2 contempla o Subgrupo Sistemas de Grande Escala/Escala Regional acompanhado de grande ocorrência de descargas e fortes ventos.

O enquadramento leva em conta as pesquisas realizadas pelo Grupo de Eletricidade Atmosférica (ELAT) do Instituto Nacional de Pesquisas Espaciais (INPE), pela

National Weather Service (National Weather Service, 2015), bem como escalas de precipitação e de ventos (Vulnerabilidades das Megacidades Brasileiras às Mudanças Climáticas, 2013; Byers, 1944).

A partir dos dados de satélite, rede de detecção de descargas atmosféricas BrasilDAT Dataset (Pinto and Pinto, 2018) e dados de estações meteorológicas, as seguintes observações foram obtidas:

1. As imagens de satélite mostram o topo da tempestade atingindo a altura de 10 km no estado do Rio de Janeiro. Sabe-se que quanto mais alto a altura do topo da tempestade mais severa ela tende a ser.
2. Foram registrados ventos de até 52 km/h em diversos municípios da região. Com base na Escala de Beaufort, que classifica a intensidade dos ventos tendo em conta a sua velocidade, estes valores são considerados vento forte, capaz de arrancar árvores e derrubá-los sobre a rede elétrica.
3. Houve registro de chuvas fortes até 80 mm durante o período.
4. A atividade elétrica da tempestade foi alta. Durante o evento foram registradas 942 descargas na área de concessão, valor considerado médio.
5. O Índice de severidade da tempestade em termos de sua atividade elétrica total, envolvendo tanto as descargas para o solo como as descargas dentro da tempestade atingiu o valor máximo igual a 4 (a escala de severidade vai de 1 a 5) correspondente a tempestade forte.

4. EVIDÊNCIAS ENCONTRADAS NA MÍDIA

Foram encontradas evidências na mídia de chuvas e rajadas de vento no estado do Rio de Janeiro no período, conforme mostrado na Figura 5.

Figura 5 – Evidências de tempestade no período no estado do Rio de Janeiro [4].

5. CONCLUSÃO

Os dados e informações constantes neste relatório demonstram claramente a ocorrência de um evento atípico com ventos fortes, atividade de descargas alta e chuvas fortes durante o evento. Os detalhes do evento por regional (Figura 6) são mostrados na Tabela 1.

Figura 6 – Mapa das regionais.

Tabela 1 – Detalhes do Evento de 18/10/2024 a 21/10/2024.

Número/Código Evento	2024-014/ENEL RJ
Número/Código do Laudo	014/ENEL RJ
Descrição	Sistema frontal
Código COBRADE	1.3.1.2 (Sistemas de Grande Escala/Escala Regional)
Abrangência (Regional)	Duração (Data/Horário BRT de Início e Término)
Sul	04h00min 18/10 - 22h00min 22/10
Niterói	04h00min 18/10 - 20h00min 21/10
São Gonçalo	04h00min 18/10 - 22h00min 22/10
Magé	00h00min 18/10 - 22h00min 22/10
Serrana	01h00min 18/10 - 20h00min 22/10
Lagos	04h00min 18/10 - 22h00min 22/10
Macaé	04h00min 18/10 - 22h00min 22/10
Campos	04h00min 18/10 - 20h00min 23/10

6. REFERÊNCIAS

[1] Byers, H. R., General Meteorology, 83–85, 1944.

[2] National Weather Service, Governo dos Estados Unidos. Disponível em: <http://www.weather.gov>. Acesso em: 08/05/2016.
[3] Pinto Jr., O., Pinto, I.R.C.A., BrasilDATDataset: combining data from different lightning locating systems to obtain more precise lightning information, 25th Proceedings of the International Lightning Detection Conference (ILDC), Florida, US, March 2018.
[4] CNN em: https://www.cnnbrasil.com.br/nacional/tempestade-perigosa-deve-atingir-o-sudeste-a-partir-desta-sexta-18/

7. RESPONSABILIDADES

Este relatório foi elaborado sobre a responsabilidade técnica do Dr. Osmar Pinto Junior, pesquisador sênior e coordenador do Grupo de Eletricidade Atmosférica (ELAT) do Instituto Nacional de Pesquisas Espaciais (INPE).

Dr. Osmar Pinto Junior
Consultor Técnico