



**Entenda a  
sua conta**



## **Facilitar o conhecimento da sua conta é se preocupar com o planejamento financeiro da sua empresa**

Fique por dentro de cada detalhe da sua conta de energia, isso facilita o seu planejamento de consumo. Além disso, nós prezamos pela transparência na cobrança dos serviços prestados, e através deste documento todo o detalhamento está especificado.



**2** CANAIS DE ATENDIMENTO

- Teleatendimento 0800 062 0198
- Agência Virtual [www.enelistribuiçoes.com.br](http://www.enelistribuiçoes.com.br)
- Aplicativo Enel Goiás (Google Play | Apple Store)
- enelentesbr



**3** NOTA FISCAL  
FATURA DO SERVIÇO DE FORNECIMENTO DE ENERGIA ELÉTRICA - GRUPO A  
CNPJ 01.543.032/0001-04 IE 100.549.420 Rua 2 Od. A-37 S/N - Jardim Goiás - CEP 74.805-180 - Goiânia - Goiás

2018027463434  
NÚMERO 862754 SÉRIE 4 EMISSÃO 07/07/2018 GRUPO A3-A

**4** NOME DO CLIENTE  
ENDEREÇO DO CLIENTE  
ZONA RURAL  
CEP: 00.000-000 CIDADE GO BRASIL  
CNPJ/CPF: XXXXXXXXXX INSC. ESTADUAL: XXXXXXXX RZ: 47  
CÓDIGO DO CLIENTE: XXXXXX  
REG: P16 UC: XXXXXXXXXX

**5** UNIDADE CONSUMIDORA XXXXXXXXXXXX  
**6** MÊS DE REFERÊNCIA 07/2018  
**7** VENCIMENTO 18/07/2018  
**8** VALOR TOTAL R\$\*\*\*\*\*20.945,67

**9** DADOS DA UNIDADE CONSUMIDORA / MEDIÇÃO / CONTRATO

ATIVIDADE CULTIVO DE SOJA  
CLASSE / TIPO DE LIGAÇÃO RURAL TRIFÁSICO 228 KW EM DIANTE)  
VENCIMENTO BASE 17/07/2018

DADOS DA MEDIÇÃO

MÊS DE REFERÊNCIA	07/2018	DEMANDA	260
DATA DA LEITURA ATUAL	04/07/2018	Nº MEDIDOR KW/h/KW	
DATA DA LEITURA ANTERIOR	04/06/2018	Nº MEDIDOR KW/h/KW	
DATA DA PRÓXIMA LEITURA	03/08/2018	Nº MEDIDOR ELETRÔNICO	10950539-8
DATA DA APRESENTAÇÃO	10/07/2018	FM	160
NÚMERO DE DIAS	30	IND PERDA	2,5%
MÉDIA/DIAS	1000,9820	VALIDADE	

**12** LANÇAMENTOS

PRODUTO	QUANTIDADE	TARIFA	VALOR	PRODUTO	QUANTIDADE	TARIFA	VALOR
UFER FP	565,8	0,324570	*****183,64	UFER P	117,68	0,324570	*****38,19
UFER HR	29,52	0,324570	*****9,58	DIFERENÇA DE DEMANDA	709,3882	16,296160	*****11.539,01
DESCONTO RURAL 10%		0,000000	***-1.587,26	DESCONTO RURAL 10%		0,000000	*****-51,79
DESCONTO 80% IRRIGACAO E AQUICULTURA		0,000000	***-4.644,26	DESCONTO 80% IRRIGACAO E AQUICULTURA		0,000000	*****-786,80
DEMANDA	233,0112	16,266160	*****3.790,19	CONSUMO P	27,3	1,535420	*****41,91
CONSUMO HR	19670,16	0,353760	*****6.958,51	CONSUMO FP	10332	0,353760	*****3.655,04
ADICIONAL BANDEIRA VERMELHA P	27,3	0,059930	*****1,63	ADICIONAL BANDEIRA VERMELHA FP	10332	0,059930	*****619,19
ADICIONAL BANDEIRA VERMELHA HR	19670,16	0,059930	*****1.178,83				

**13** TRIBUTOS

IMPOSTO	ALÍQUOTA	BASE DE CÁLCULO	VALOR
IRPJ/PASEP	0,816%	R\$*****28.015,72	R\$*****228,60
ICMS	12%	R\$*****28.015,72	R\$*****3.361,88
COFINS	3,7593%	R\$*****28.015,72	R\$*****1.053,19

**14** RESERVADO AO FISCO  
**E85E.3869.C244.308E.9C8C.894D.5D9C.2CDB**

**15** COMPOSIÇÃO DO VALOR DE VENDA DA ENERGIA

PARCELA DE USO DO SISTEMA:	12.889,09	USO TRANSMISSÃO:	1.524,1100
PARCELA DE FORNECIMENTO:	5.391,67	ENC. SETORIAL:	1.140,8000

**16** REAVISO  
A ENEL AGRADECE PELA PONTUALIDADE NO PAGAMENTO DE SUA FATURA

**17** LEITURA

Especificações	Leitura Atual	-	Leitura Anterior	=	Diferença de Leitura X Constante de Medição	=	Resultado + Perdas
CONSUMO LIDO	011649	-	011094	=	555	x	0,048 = 27,3
DEMANDA LIDA (KW)	000274	-	000271	=	3	x	0,192 = 0,5904
REATIVO LIDO	064982	-	061827	=	3155	x	0,048 = 155,22
UFER LIDO	049145	-	046753	=	2392	x	0,048 = 117,68
DMCR LIDO	001435	-	001389	=	46	x	0,048 = 2,2632
DEMANDA ULTR							
CONSUMO LIDO	028796	-	026696	=	2100	x	4,8 = 10332
DEMANDA LIDA (KW)	017328	-	016144	=	1184	x	0,192 = 233,0112
REATIVO LIDO	016261	-	015275	=	986	x	4,8 = 4851,12
UFER LIDO	003161	-	003046	=	115	x	4,8 = 565,8
DMCR LIDO	066982	-	062339	=	4643	x	0,048 = 228,4356
DEMANDA ULTR							
FATOR POTÊNCIA							
CONSUMO LIDO	062050	-	058052	=	3998	x	4,8 = 19670,16
DEMANDA LIDA (KW)	017636	-	016479	=	1157	x	0,192 = 227,6976
REATIVO LIDO	028714	-	027154	=	1560	x	4,8 = 7675,2
UFER LIDO	000563	-	000557	=	6	x	4,8 = 29,52
DMCR LIDO	069405	-	064666	=	4539	x	0,048 = 223,3188
DEMANDA ULTR							

**18** INDICADORES

METAS	MENSAL						TRIMESTRAL		ANUAL	
	DEC	FEC	DIC	FIC	DMIC	DICRI	DIC	FIC	DIC	FIC
VALORES APURADOS	1,45	0,42	10,87	5,04	5,59	0,00	0,00	0,00	0,00	0,00
CONJUNTO: PADRE BERNARDO										

TENSÃO NOMINAL: 34500  
LIMITE: 32,085 V a 36,225 V

**19** INFORMAÇÕES

PERÍODO DE REFERÊNCIA DA APURAÇÃO DOS INDICADORES DE CONTINUIDADE = 5/2018. EUSD = R\$ 3.967,14471

FATURA COM LANÇAMENTO PARA DÉBITO AUTOMÁTICO EM CONTA CORRENTE

ATRASO NO PAGAMENTO AS CONTAS NÃO PAGAS ATÉ A DATA DE VENCIMENTO SOFRERÃO MULTA E ENCARGOS MORATORIOS (MULTA DE 2% + ATUALIZAÇÃO MONETÁRIA COM BASE NA VARIAÇÃO DO IGPM + JUROS DE MORA DE 1% AO MÊS CALCULADOS PRO RATA DIE)

NA FATURA SEGUINTE A REALIZAÇÃO DO PAGAMENTO, A INADIMPLÊNCIA POR UM PERÍODO SUPERIOR À 15 (QUINZE) DIAS, E ATÉ 90 (NOVENTA) DIAS, IMPLICARÁ NA SUSPENSÃO DO FORNECIMENTO DE ENERGIA, CONFORME REGULAMENTAÇÃO DA ANEEL.

BANDEIRA TARIFÁRIA - PARA MAIS INFORMAÇÕES CONSULTE SITE DA ANEEL - [WWW.ANEEL.GOV.BR](http://WWW.ANEEL.GOV.BR)

A ANEEL, ATRAVÉS DA REN Nº 620/2014, ALTEROU A SISTEMÁTICA PARA A CONCESSÃO DO DESCONTO DO IRRIGANTE E AQUICULTOR. PARA MAIORES INFORMAÇÕES [ACESSE O SITE WWW.ANEEL.COM.BR](http://WWW.ANEEL.COM.BR) OU VIA TELEATENDIMENTO OU AINDA PRESENCIALMENTE NAS AGÊNCIAS.

NO MÊS DE OUTUBRO ENTRARÁ EM VIGOR O HORÁRIO DE VERÃO. DURANTE A SUA VIGÊNCIA O HORÁRIO DE PONTA SERÁ DAS 19 AS 22 H. OS MEDIDORES NÃO TERÃO O SEU HORÁRIO ALTERADO. QUALQUER DÚVIDA LIGAR (62)9245-1185.

OS PROFISSIONAIS A SERVIÇO DA ENEL NÃO ESTÃO AUTORIZADOS A RECEBER VALORES EM ESPÉCIE DOS CLIENTES. DENUNCIE CONDUTAS INADEQUADAS AO 0800 620196

21

PERÍODO	MÉTODO DE FATURAMENTO	CONSUMO FATURADO TOTAL (kWh)	DEMANDA FATURADA (kW)		UFER FATURADA TOTAL (kVAh)	DMCR FATURADA (kVAh)		PÁGINA 3/14	
			MÁXIMA	PONTA FORA PONTA		MÁXIMA	PONTA FORA PONTA		
JUL / 18	LIDA	30029,46	233,0112	0,0000	0,0000	715,00	0,0000	0,0000	0,0000
JUN / 18	LIDA	34525,26	238,7184	0,0000	0,0000	762,74	0,0000	0,0000	0,0000
MAI / 18	LIDA	22243,07	231,0432	0,0000	0,0000	711,82	0,0000	0,0000	0,0000
ABR / 18	LIDA	281,27	23,4979	0,0000	0,0000	888,10	0,0000	0,0000	0,0000
MAR / 18	LIDA	330,23	23,4979	0,0000	0,0000	954,57	0,0000	0,0000	0,0000
FEV / 18	LIDA	10041,62	232,4208	0,0000	0,0000	808,06	0,0000	0,0000	0,0000
JAN / 18	LIDA	326,34	23,6160	0,0000	0,0000	939,72	0,0000	0,0000	0,0000
DEZ / 17	LIDA	8212,31	232,0272	0,0000	0,0000	877,87	0,0000	0,0000	0,0000
NOV / 17	LIDA	320,14	23,6160	0,0000	0,0000	909,16	0,0000	0,0000	0,0000
OUT / 17	LIDA	301,49	23,6160	0,0000	0,0000	898,93	0,0000	0,0000	0,0000
SET / 17	LIDA	17833,22	231,8304	0,0000	0,0000	846,48	0,0000	0,0000	0,0000
AGO / 17	LIDA	31568,78	234,9792	0,0000	0,0000	840,53	0,0000	0,0000	0,0000

22

PERÍODO	CONSUMO LIDO (kWh)		HOR. RES.	DEMANDA LIDA (kW)		HOR. RES.
	PONTA	FORA PONTA		PONTA	FORA PONTA	
JUL / 18	27,30	10332,00	19670,16	0,5904	233,0112	227,6976
JUN / 18	28,22	11424,24	23074,80	0,5904	238,7184	237,7344
MAI / 18	24,35	9165,96	13052,76	0,5904	229,9104	231,0432
ABR / 18	25,43	157,44	96,40	0,5904	1,5744	0,5904
MAR / 18	25,19	191,88	113,16	0,5904	4,7232	0,5904
FEV / 18	24,50	1968,00	8049,12	0,5904	219,4320	232,4208
JAN / 18	26,22	186,96	113,16	0,5904	4,5200	0,5904
DEZ / 17	25,43	3876,96	4309,92	0,5904	189,9488	232,0272
NOV / 17	24,94	186,96	108,24	0,5904	7,2816	2,9520
OUT / 17	25,97	167,28	108,24	0,5904	0,5904	0,5904
SET / 17	27,74	4870,80	12934,68	1,1808	220,2192	231,8304
AGO / 17	26,66	7842,48	23699,84	0,5904	233,6016	234,9792

PERÍODO	UFER LIDA (kVAh)		HOR. RES.	DMCR LIDA (kVAh)		HOR. RES.
	PONTA	FORA PONTA		PONTA	FORA PONTA	
JUL / 18	117,68	565,80	29,52	2,2632	228,4356	223,3188
JUN / 18	113,30	600,24	49,20	2,3124	229,8132	228,9276
MAI / 18	108,66	541,20	63,96	2,6076	219,5796	228,4356
ABR / 18	110,74	669,12	108,24	2,3616	3,4832	2,3616
MAR / 18	108,43	733,08	113,16	2,5584	7,6260	2,6076
FEV / 18	104,50	619,92	83,64	2,4600	215,9880	227,2056
JAN / 18	113,16	708,48	118,08	2,4600	8,5608	2,5092
DEZ / 17	110,35	664,20	103,32	2,7060	197,4688	228,7136
NOV / 17	107,20	693,72	108,24	2,3616	13,5300	2,6076
OUT / 17	111,73	678,96	108,24	2,4600	2,4108	2,4600
SET / 17	118,32	644,52	83,64	2,7552	214,8564	227,4024
AGO / 17	114,09	487,08	39,36	2,5092	227,6494	225,6804

GRÁFICOS

23

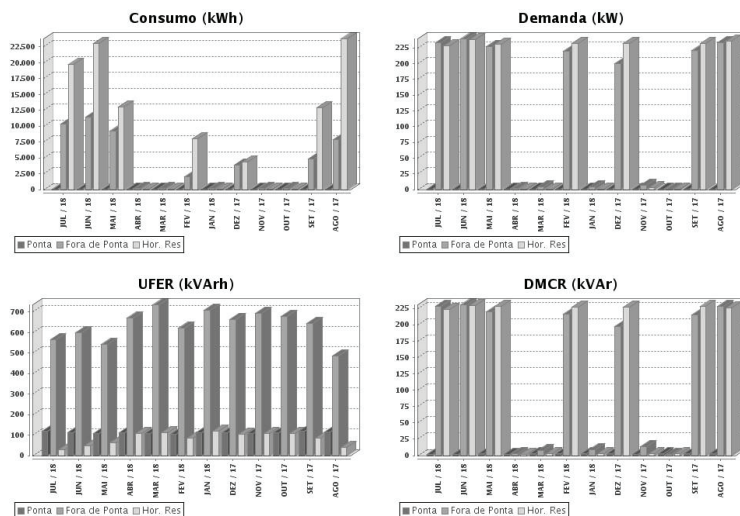

24

CLIENTE: CRISTALINA GOIAS LTDA  
 CNPJ: 01.543.032/0001-04  
 ENDEREÇO: RUA 2 QD. A-37 S/N - JARDIM GOIÁS - CEP 74.805-180 - GOIÂNIA - GOIÁS

canais de atendimento: 0800 062 0198

26

**Celg agora é Enel.**

Somos uma empresa que atende mais de 65 milhões de pessoas em todo o mundo. No Brasil, somos líderes na geração de energia renovável.

Seja qual for a sua energia, todo dia é dia de acreditar nela.

Celg agora é enel

27

**NOME DO CLIENTE**  
**ENDEREÇO COMPLETO DO CLIENTE**

DATA DA EMISSÃO: 07/07/2018  
 RAZÃO: 47  
 REGIONAL: P16  
 MEDIDOR: 10950539-8  
 ROTA: 18 - 47

28

UNIDADE CONSUMIDORA: XXXXXXXXXXXX  
 CÓDIGO DO CLIENTE: XXXXXX  
 VENCIMENTO: 18/07/2018

PARA USO DO ENTREGADOR:  
 MUDOU-SE  FALCIDO  NÃO PROCURADO  NÃO EXISTE O NÚMERO INDICADO  
 REJEITADO  AUSENTE  DESCONHECIDO  ENDEREÇO INSUFICIENTE

INDICADORES DE CONTINUIDADE:  
 DIC: TEMPO TOTAL (EM HORAS) EM QUE A UNIDADE CONSUMIDORA FICOU SEM ENERGIA.  
 FIC: QUANTIDADE DE INTERRUPÇÕES DE ENERGIA ELÉTRICA REGISTRADAS PARA A UNIDADE CONSUMIDORA.  
 DMIC: DURAÇÃO MÁXIMA (EM HORAS) DE INTERRUPÇÃO CONTÍNUA REGISTRADA PARA A UNIDADE CONSUMIDORA.  
 DICI: DURAÇÃO DE INTERRUPÇÕES OCORRIDAS EM DIAS QUE O NÚMERO DE OCORRÊNCIAS EMERGENCIAS SUPERA O PADRÃO NORMAL QUANTO MENOR O INDICADOR, MELHOR A QUALIDADE.

29

DO PROCEDIMENTO DE DISTRIBUIÇÃO ANEL (PRODIST), MÓDULO 8, SEÇÃO 8.2, GARANTE A CADA CONSUMIDOR O DIREITO DE:  
 \* RECEBER UMA COMPENSAÇÃO QUANDO OCORRER A VIOLAÇÃO DOS PADRÕES DE CONTINUIDADE INDIVIDUAIS, RELATIVOS À UNIDADE CONSUMIDORA DE SUA RESPONSABILIDADE.  
 \* SOLICITAR À CONCESSIONÁRIA A APLICAÇÃO DOS INDICADORES DIC, FIC, DMIC, DICI, A QUALQUER TEMPO.

30

INFORMAÇÕES AO CLIENTE  
 \* ATRASO NO PAGAMENTO - AS CONTAS NÃO PAGAS ATÉ A DATA DE VENCIMENTO SOFRERÃO MULTA E ENCARGOS MORATORIOS (MULTA DE 2% + ATUALIZAÇÃO MONETÁRIA COM BASE NA VARIAÇÃO DO IPIN) + JUROS DE MORA DE 1% AO MÊS CALCULADOS PRO RATA DICI NA FATURA, SEQUINTE A REALIZAÇÃO DO PAGAMENTO. A INADIMPLÊNCIA POR UM PERÍODO SUPERIOR A 15 (QUINZE) DIAS, E ATÉ 90 (NOVENTA) DIAS, IMPLICA NA SUSPENSÃO DO FORNECIMENTO DE ENERGIA, CONFORME REGULAMENTO DA ANEEL.  
 \* AS INFORMAÇÕES SOBRE AS CONDIÇÕES DE FORNECIMENTO, TARIFA, PRODUTOS, SERVIÇOS PRESTADOS E TRIBUTOS ENCONTRAM-SE À DISPOSIÇÃO EM NOSSAS AGENCIAS DE ATENDIMENTO OU NO SITE DA ANEEL - [www.aneel.gov.br](http://www.aneel.gov.br) | 167 - Agência Nacional de Energia Elétrica - ANEEL | Ligação gratuita de telefones fixos e celulares.

31

0800 062 1500 - OUVIDORIA ENEL  
 0800 123 9167 - AGENCIA GOIÁS DE REGULAÇÃO - AGR

32

Fatura por e-mail. Economize papel e ajude o meio ambiente.

ATENÇÃO

Os profissionais e serviços da Enel não estão autorizados a receber valores em espécie dos clientes. Evite assim fraudes impostas por terceiros.

**01 - CÓDIGO DE BARRAS e N° FISCAL:**

Usados para pagamento e baixa contábil da fatura.

**02 - CANAIS DE ATENDIMENTO:** Para solicitação de serviços e comunicação com a distribuidora.

**03 - GRUPO:** O grupo é definido pelo nível de tensão de fornecimento da unidade consumidora. Cada grupo possui uma tarifa específica.

**04 - IDENTIFICAÇÃO DO CLIENTE:** Dados cadastrais do consumidor, nome, CPF/CNPJ, endereço, inscrição estadual, código do cliente.

**05 - UNIDADE CONSUMIDORA (UC):** Número que define o conjunto de instalações e equipamentos elétricos, caracterizado pelo recebimento de energia elétrica em um só ponto de entrega, com medição individualizada e correspondente a um único consumidor.

**06** - MÊS DE REFERÊNCIA: Mês/Ano da apuração do consumo.

**07** - VENCIMENTO: Vencimento da fatura.

**08** - VALORTOTAL: Soma de todos os lançamentos da fatura.

**09** - DADOS DA UC: Classe, atividade econômica, tipo de ligação (monofásico, bifásico, ou trifásico) e vencimento base.

**10** - DADOS DA MEDIÇÃO: Informa as datas das leituras (atual, anterior e próxima), data para apresentação da fatura, número de dias faturados neste ciclo de faturamento (diferença entre as datas das leituras atual e anterior), média de consumo diário no período, número do medidor principal, fator de multiplicação e índice de perda (0% - medição em alta ou 2,5% - medição em baixa).

- 11 - DADOS DO CONTRATO:** Demanda contratada, número de identificação do contrato e validade do mesmo.
- 12 - LANÇAMENTOS:** Itens faturáveis como consumo ativo e reativo, demanda, multa e juros, descontos tarifários, adicionais de bandeira tarifária, taxas de serviços contratados, contribuição de iluminação pública - CIP, etc.
- 13 - TRIBUTOS:** Detalha a alíquota e base de cálculo do ICMS, COFINS e PIS/PASEP.
- 14 - RESERVADO AO FISCO:** Número de identificação eletrônica da fatura.
- 15 - COMPOSIÇÃO DO VALOR DE VENDA DA ENERGIA:** Mostra cada parcela que compõe o valor total que o consumidor paga pela energia. São os custos da energia elétrica, transmissão, distribuição, além de encargos setoriais.

**16 - CAMPO PARA NOTIFICAÇÃO:** Espaço destinado a notificações importantes sobre a fatura e pagamentos.

**17 - LEITURA:** Memorial de cálculo da demanda e dos consumos ativo e reativo apurados em cada posto horário. A diferença entre as leituras atual e anterior é multiplicada pela constante de medição e ao resultado adiciona-se as perdas de transformação (0% - medição em alta ou 2,5% - medição em baixa).

- Horário Ponta: período compreendido de 18h às 21h (Deslocado em 1 hora durante o horário de verão – 19h às 22h).

- Horário Fora Ponta: período de 06h às 18h e 21h às 21h 30 min.

- Horário Reservado: período de 21h 30 min às 06h.

**18 - INDICADORES DE CONTINUIDADE:** Referem-se à qualidade do fornecimento de energia com periodicidade mensal, trimestral e anual. As metas são estipuladas pela ANEEL e os valores apurados referem-se ao segundo mês anterior ao de referência da fatura.



**19 - CONJUNTO:** Conjunto elétrico ao qual pertence a unidade consumidora. Utilizado para estabelecer as metas dos indicadores de continuidade do fornecimento para a região da unidade consumidora.

**20 - INFORMAÇÕES GERAIS:** Apresenta avisos importantes como período dos indicadores de continuidade, bandeiras tarifárias, site ANEEL, descontos para irrigante, informações sobre débitos, etc.

**21 - HISTÓRICO (VALORES FATURADOS):** Valores de demanda e consumo total ativo e reativo faturados nos últimos 12 meses.

**Informações importantes sobre a demanda faturada:**

- Para unidades consumidoras com classificação rural ou sazonal, a demanda faturada equivale à demanda lida ou 10% da maior demanda medida nos últimos 11 ciclos de faturamento.
- Na opção tarifária “Optante B” não se cobra a demanda;
- Na modalidade tarifária VERDE cobra-se uma única demanda que corresponde ao maior valor entre a contratada e a medida, independente do posto horário;
- Na modalidade tarifária AZUL cobra-se o maior valor entre as demandas contratadas ou medidas para os postos horários Ponta e Fora Ponta/Horário Reservado.

**22 - HISTÓRICO (VALORES LIDOS):** Medições de demanda e consumo ativo e reativo apurados em cada posto horário nos últimos 12 meses.

**23 - GRÁFICOS:** Demonstra através de gráficos de barras os valores de consumo ativo (kWh), demanda (kW) e energia reativa (UFER e DMCR) referentes ao histórico de medições dos 12 meses.

**24 - AUTORIZAÇÃO PARA DÉBITO AUTOMÁTICO:** Formulário com o número da Conta associada à UC. Este deve ser informado ao banco para cadastro de débito automático (com todos os caracteres, inclusive os zeros à esquerda).

**25 - CANAIS DE ATENDIMENTO:** Teleatendimento 0800 062 0198, Agência Virtual (eneldistribuicao.com.br) e aplicativos.

**26 - MENSAGENS INSTITUCIONAIS:** Destaca produtos, serviços e campanhas da Enel Distribuição Goiás.

**27 - NOME DO CLIENTE/ ENDEREÇO DE ENTREGA:** Identificação do consumidor e endereço usado pelos Correios para entrega da fatura.

 **Clique para voltar à conta**



- 28** - DADOS DE CADASTRO: Número de identificação da unidade consumidora e do cliente, data de vencimento da fatura.
  
- 29** - INDICADORES DE CONTINUIDADE: Definição de cada indicador de continuidade (DIC, FIC, DMIC, DICRI).
  
- 30** - INFORMAÇÕES AO CLIENTE: Informações complementares sobre atraso no pagamento da fatura.
  
- 31** - TELEFONES: Canais para contato com os órgãos reguladores (Ouvidoria Enel, ANEEL e AGR).
  
- 32** - MENSAGENS INSTITUCIONAIS: Destaca produtos, serviços e campanhas da Enel Distribuição Goiás.

# App Enel Goiás

**Baixe** e tenha acesso a diversas facilidades.



- Atualização de Contato
- Falta de Energia
- Solicite a Religação
- Segunda Via de Conta
- Consulta de Débitos

 /EnelClientesBR

 @EnelClientesBR

Você também pode realizar esses serviços no nosso site:

**[eneldistribuicao.com.br](http://eneldistribuicao.com.br)**